

Informe de Detalles del Vehículo

**BYD Song MAX 2019 1.5T Tipo de techo
corredizo Ruiyi de conexión inteligente
automática 7 Asiento País VI**

Información Básica

| | |
|--------------------------|-------------------|
| Marca | BYD |
| Kilometraje | 60,000 km |
| Color | Azul |
| Primera matriculación | 2020-09-01 |
| Número de transferencias | 0 |

Imágenes del Vehículo



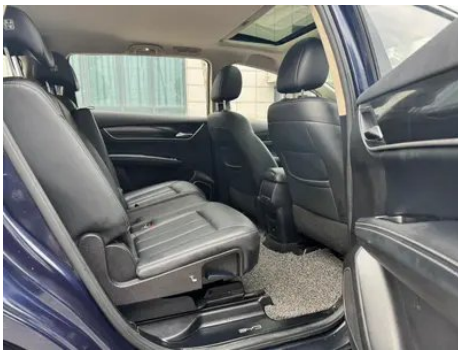
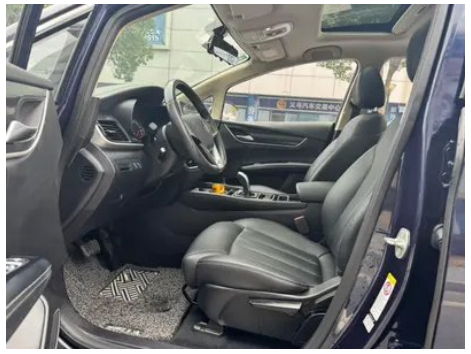

Condición del Vehículo

1. Larguero lateral superior derecho, Deformación. 2. Estribo izquierdo, Deformación del lado exterior. 3. Estribo derecho, Deformación del lado exterior.

Información de Configuración

Información del modelo

| | |
|-----------------------------|---|
| Nombre del modelo | BYD Song MAX 2019 1.5T Tipo de techo corredizo Ruiyi de conexión inteligente automática 7 Asiento País VI |
| Fecha de lanzamiento | 2019.06 |

Parámetros básicos

| | |
|-------------------------------|--------------|
| Categoría del vehículo | MPV compacto |
| Tipo de energía | Gasolina |

Parámetros básicos (continuación)

| | |
|------------------------------------|--|
| Potencia máxima (kW) | 118 |
| Par máximo (N·m) | 245 |
| Transmisión | Embrague doble húmedo de 6 velocidades |
| Tipo de carrocería | MPV |
| Motor | 1.5T 160 caballos de fuerza L4 |
| Dimensiones (LxAxA) (mm) | 4680*1810*1680 |
| Aceleración 0-100 km/h (s) | - |
| Velocidad máxima (km/h) | - |
| Peso en vacío (kg) | - |
| Peso máximo autorizado (kg) | - |

motor

| | |
|---|----------------------|
| Modelo de motor | BYD476ZQB |
| Cilindrada (mL) | 1497 |
| Cilindrada (L) | 1.5 |
| Tipo de admisión | Turbo |
| Configuración de cilindros | L |
| Número de cilindros | 4 |
| Válvulas por cilindro | 4 |
| Distribución | DOHC |
| Potencia máxima (CV) | 160 |
| Régimen de potencia máxima (rpm) | 5200 |
| Régimen de par máximo (rpm) | 1600-4000 |
| Potencia neta máxima (kW) | 110 |
| Octanaje | 92. |
| Sistema de alimentación | Spray directo |
| Material de culata | Aleación de aluminio |
| Material de bloque motor | Aleación de aluminio |
| Disposición del motor | Horizontal |

Pantalla/Sistema

Pantalla/Sistema (continuación)

| | |
|---|--|
| Pantalla a color de control central | <ul style="list-style-type: none">• Pantalla LCD táctil |
| Tamaño de la pantalla de infoentretenimiento | <ul style="list-style-type: none">• 10,1 pulgadas; - 12,8 pulgadas |
| Bluetooth/Teléfono integrado | <ul style="list-style-type: none">• |
| Sistema de control de reconocimiento de voz | <ul style="list-style-type: none">• Sistema multimedia; • Navegación; • Teléfono; • Aire acondicionado |

Cuerpo

| | |
|---------------------------------------|------|
| Longitud (mm) | 4680 |
| Anchura (mm) | 1810 |
| Altura (mm) | 1680 |
| Distancia entre ejes (mm) | 2785 |
| Vía delantera (mm) | 1540 |
| Vía trasera (mm) | 1530 |
| Tipo de apertura de puertas | - |
| Número de puertas | 5 |
| Número de plazas | 7 |
| Capacidad del depósito (L) | 60 |
| Volumen del tronco (L) | - |
| Coefficiente aerodinámico (Cx) | - |

Caja de cambios

| | |
|----------------------------|--|
| Abreviatura | Embrague doble húmedo de 6 velocidades |
| Número de marchas | 6 |
| Tipo de transmisión | Transmisión de doble embrague húmedo (DCT) |

Dirección del chasis

| | |
|-------------------------------------|---|
| Tipo de tracción | Motor delantero, tracción delantera (FF) |
| Tipo de suspensión delantera | Suspensión independiente MacPherson |
| Tipo de suspensión trasera | Suspensión no independiente de barra de torsión |
| Tipo de dirección asistida | Asistencia eléctrica |

Dirección del chasis (continuación)

| | |
|---------------------|---------------|
| Estructura corporal | Tipo de carga |
|---------------------|---------------|

Configuración del asiento

| | |
|---|---|
| Material de los asientos | • Imitación de cuero |
| Ajuste del asiento principal | • Ajuste delantero y trasero; • Ajuste del respaldo; • Ajuste de altura (2-dirección) |
| Método de ajuste del coasiento | • Ajuste delantero y trasero; • Ajuste del respaldo |
| Ajuste eléctrico del asiento del conductor y del pasajero. | - |
| Botones ajustables en la parte trasera del asiento del pasajero delantero | - |
| Ajuste del asiento de la segunda fila | • Ajuste delantero y trasero; • Ajuste del respaldo |
| Asiento trasero plegable | • Proporción hacia abajo |
| Apoyabrazos central delantero/trasero | Antes •/después • |
| Portavasos trasero | • |
| Disposición de los asientos | •2-3-2 |

Seguridad activa

| | |
|--|----------------|
| Sistema antibloqueo de frenos (ABS) | • |
| Distribución electrónica de frenado (EBD/CBC) | • |
| Sistema de asistencia a la frenada (EBA/BAS/BA) | • |
| Sistema de control de tracción (ASR/TCS/TRC) | • |
| Control electrónico de estabilidad (ESC/ESP/DSC) | • |
| Recordatorio de cinturón de seguridad | • Primera fila |
| Anclajes ISOFIX para sillas infantiles | • |
| Sistema de aviso de cambio involuntario de carril (LDWS) | - |
| Frenado autónomo de emergencia (AEB) | - |

Seguridad activa (continuación)

| | |
|---|---|
| Detector de fatiga del conductor | - |
|---|---|

Aire acondicionado/refrigerador

| | |
|--|---------------------------------|
| Método de control de temperatura del aire acondicionado | • Aire acondicionado automático |
| Climatización independiente trasera | • |
| Ventilaciones de aire del asiento trasero | • |
| Control de zona de temperatura | • |
| Purificador de aire para coche | - |
| Filtro PM2.5 para el habitáculo | • |

Seguridad pasiva

| | |
|---|--------------------|
| Bolsa de aire del conductor y del pasajero | Principal •/Vice • |
| Airbags laterales delanteros y traseros | Antes •/después- |
| Airbags de cabeza delanteros y traseros (airbags de cortina) | - |

Freno de rueda

| | |
|---|------------------------------|
| Tipo de frenos delanteros | Tipo de disco de ventilación |
| Tipo de frenos traseros | Tipo de disco |
| Tipo de freno de estacionamiento | Estacionado electrónico |
| Tamaño de neumáticos delanteros | 215/55 R17 |
| Tamaño de neumáticos traseros | 215/55 R17 |
| Tamaño de la rueda de repuesto | No tamaño completo |

Audio/Iluminación interior

| | |
|----------------------------|---------------|
| Número de hablantes | • 6 altavoces |
|----------------------------|---------------|

Funciones de conducción

| | |
|---|---|
| Pantalla de información de tráfico de navegación | • |
| Asistente de carril | - |

Funciones de conducción (continuación)

| | |
|---|----------------------|
| Sistema de asistencia para mantenerse en el carril | - |
| Sistema de control de crucero | • Control de crucero |
| Sistema de navegación por satélite | • |
| Asistencia de estacionamiento | - |

Iluminación exterior

| | |
|--|-------------------|
| Fuente de luz de cruce | • Halógeno; ○ LED |
| Fuente de luz de carretera | • Halógeno; ○ LED |
| Luces diurnas LED | • |
| Luces altas y bajas adaptativas | - |
| Faros automáticos | • |
| luces antiniebla delanteras | •LED |
| Faros delanteros regulables en altura | • |
| Retardo de apagado de los faros | • |
| Características de iluminación | ○ Matrix |
| Lámpara de señal de giro | • |

Espejos exteriores

| | |
|------------------------------------|---|
| Función del espejo exterior | • Ajuste eléctrico; • Calefacción del espejo retrovisor |
|------------------------------------|---|

Apariencia/antirrobo

| | |
|---|---------------------------|
| Material de la llanta | • Aleación de aluminio |
| inmovilizador electrónico del motor | • |
| Sistema de cierre centralizado en el coche | • |
| Tipo de clave | • Llave de control remoto |
| Sistema de arranque sin llave | • |
| Función de entrada sin llave | • Primera fila |
| Baca de techo | • |

Apariencia/antirrobo (continuación)

| | |
|-----------------------------------|---|
| Función de arranque remoto | <ul style="list-style-type: none">• |
|-----------------------------------|---|

Tragaluz/Vidrio

| | |
|--|--|
| Tipo de techo solar | <ul style="list-style-type: none">• Techo corredizo eléctrico |
| Elevalunas eléctricos delanteros y traseros | Antes •/después • |
| Función de elevación de ventana con un solo toque | <ul style="list-style-type: none">• Posición de conducción |
| Función anti-pinzamiento de ventana | <ul style="list-style-type: none">• |
| Espejo de maquillaje para coche | <ul style="list-style-type: none">• Posición de conducción principal;• copiloto |
| Limpiaparabrisas trasero | <ul style="list-style-type: none">• |

Color interior y exterior

| | |
|-----------------------|--|
| Color exterior | Blanco cristal #FFFFFF Dranegro #040000 Oro ámbar #786E42 Azul piedra de tinta #18284C Plata de Rhea #AAAAAA Azul diamante #0048E3 |
| Color interior | Negro #000000 Negro Beige #000000 #EBEBA0 Negro Marrón #000000 #925655 |

Volante/espejo interior

| | |
|---|--|
| Material del volante | <ul style="list-style-type: none">• Corteza |
| Ajuste de la posición del volante | <ul style="list-style-type: none">• Ajuste manual hacia arriba y hacia abajo |
| Volante multifunción | <ul style="list-style-type: none">• |
| Volante calefactado | - |
| Memoria del volante | - |
| Pantalla de visualización de la computadora de viaje | <ul style="list-style-type: none">• Color |
| Panel de instrumentos LCD completo | - |
| Tamaño del instrumento LCD | <ul style="list-style-type: none">• 5 pulgadas |
| Función del espejo retrovisor interior | <ul style="list-style-type: none">• Manual antideslumbrante |

Configuración inteligente

| | |
|-------------------------------------|---|
| Servicios de coche conectado | <ul style="list-style-type: none">• |
|-------------------------------------|---|

Configuración inteligente (continuación)

| | |
|----------------------------|---|
| Actualizaciones OTA | - |
|----------------------------|---|

Control de conducción

| | |
|--|------------|
| Interruptor de modo de conducción | • Deportes |
| Estacionamiento automático | - |
| Asistencia de arranque en pendiente | • |

Hardware de conducción

| | |
|---|--------------------------|
| Radar de estacionamiento delantero/trasero | Antes-/después • |
| Sistema de cámaras de asistencia a la conducción | • Imagen de marcha atrás |

Carga en el coche

| | |
|--------------------------------------|--|
| Puerto multimedia/de carga | •USB |
| Número de puertos USB/ Tipo-C | • 2 en la primera fila/2 en la última fila |

"●" = Equipamiento de serie

"_" = No disponible

"○" = Equipamiento opcional.

Nota: Estos son vehículos del mercado chino. La cobertura de garantía no está disponible fuera de China.