

Rapport de Détail du Véhicule

Land Rover Discovery Sport 2017 2.0T HSE

Informations de Base

| | |
|--------------------------|------------|
| Marque | Land Rover |
| Kilométrage | 140,000 km |
| Couleur | Bleu |
| Première immatriculation | 2017-09-01 |
| Nombre de transferts | 0 |

Images du Véhicule

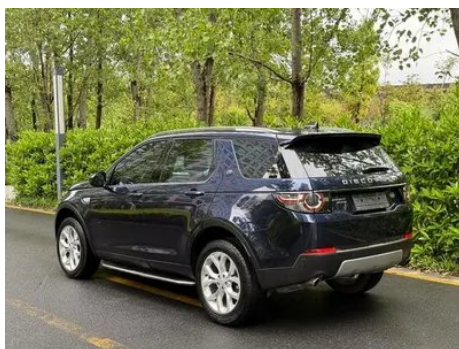



État du Véhicule

1. Aile arrière droite, Réparation de peinture, Réparation de carrosserie.

Informations de Configuration

Informations sur le modèle

| | |
|--------------------------|---|
| Nom du modèle | Land Rover Discovery Sport 2017 2.0T HSE |
| Date de lancement | 2017.03 |

Paramètres de base

| | |
|--|---------------------|
| Catégorie du véhicule | SUV moyen |
| Type d'énergie | Essence |
| Puissance maximale (kW) | 177 |
| Couple maximal (N·m) | 340 |
| Transmission | 9 bras auto-intégré |
| Type de carrosserie | SUV |
| Moteur | 2.0T 241 chevaux L4 |
| Dimensions (L×I×H) (mm) | 4599*1894*1724 |
| Accélération 0-100 km/h (s) | 8.2 |
| Vitesse maximale (km/h) | 199 |
| Poids à vide (kg) | 1995 |
| Poids total autorisé en charge (kg) | - |
| Consommation mixte NEDC (L/100 km) | 8.5 |

moteur

| | |
|------------------------------------|-------|
| Référence moteur | - |
| Cylindrée (mL) | 1999 |
| Cylindrée (L) | 2.0 |
| Type d'admission | Turbo |
| Configuration des cylindres | L |

moteur (suite)

| | |
|--|-----------------------|
| Nombre de cylindres | 4 |
| Soupapes par cylindre | 4 |
| Distribution | DOHC |
| Puissance maximale (ch) | 241 |
| Régime de puissance maxi (tr/min) | 5500 |
| Régime de couple maxi (tr/min) | 1750 |
| Puissance nette maximale (kW) | - |
| Indice d'octane | Numéro 95 |
| Système d'alimentation | Pulvérisation directe |
| Matériau de culasse | Alliage d'aluminium |
| Matériau de bloc-moteur | Alliage d'aluminium |

Écran/Système

| | |
|---|--------------------|
| Écran couleur de contrôle central | • |
| Taille de l'écran d'infodivertissement | • 8 pouces |
| Bluetooth/Téléphone embarqué | • |
| Lecteur CD/DVD embarqué | ○ Disque CD unique |

Corps

| | |
|------------------------------------|------|
| Longueur (mm) | 4599 |
| Largeur (mm) | 1894 |
| Hauteur (mm) | 1724 |
| Empattement (mm) | 2741 |
| Voie avant (mm) | 1621 |
| Voie arrière (mm) | 1630 |
| Garde au sol en charge (mm) | 212 |
| Type d'ouverture des portes | - |
| Nombre de portes | 5 |
| Nombre de places | 7 |
| Capacité du réservoir (L) | 70 |

Corps (suite)

| | |
|------------------------------------|----------|
| Volume du coffre (L) | 981-1698 |
| Coefficient de traînée (Cx) | - |

Boîte de vitesse

| | |
|-----------------------------|--|
| Abréviation | 9 bras auto-intégré |
| Nombre de rapports | 9 |
| Type de transmission | Transmission automatique avec mode manuel (AT) |

Direction du châssis

| | |
|--|--|
| Type de transmission | Moteur avant, transmission intégrale (F-AWD) |
| Quatre roues motrices | Quatre roues motrices en temps opportun |
| Structure différentielle centrale | Embrayage multi-feuilles |
| Type de suspension avant | Suspension indépendante MacPherson |
| Type de suspension arrière | Suspension indépendante multi-bras |
| Type de direction assistée | Aide électrique |
| Structure du corps | Chargé |

Configuration des sièges

| | |
|--|--|
| Matériau des sièges | • Ceuu véritable |
| Réglage du siège principal | • Ajustement avant et arrière; • Ajustement du dossier; • Ajustement haut et bas (2 direction); • Ajustement haut et bas (4 direction) |
| Méthode de réglage du siège arrière | • Ajustement avant et arrière; • Réglage du dossier |
| Réglage électrique du siège conducteur et du siège passager | Principal •/Vice • |
| Fonctions des sièges avant | • Chauffage; ○ Ventilation |
| Fonction mémoire du siège électrique | • |
| Boutons de réglage arrière du siège passager avant | - |
| Réglage du siège de la deuxième rangée | • Ajustement avant et arrière; • Réglage du dossier |

Configuration des sièges (suite)

| | |
|---|------------------------------|
| Banquette arrière rabattable | • La proportion est abaissée |
| Accoudoir central avant/arrière | • Avant/arrière • |
| Porte-gobelet arrière | • |
| Fonctions des sièges de la deuxième rangée | ○ Chauffage |

Sécurité active

| | |
|--|---|
| Système antiblocage des roues (ABS) | • |
| Répartiteur électronique de freinage (EBD/CBC) | • |
| Système d'assistance au freinage (EBA/BAS/BA) | • |
| Système antipatinage (ASR/TCS/TRC) | • |
| Contrôle électronique de stabilité (ESC/ESP/DSC) | • |
| Système de surveillance de la pression des pneus (TPMS) | • |
| Avertisseur de ceinture de sécurité | • |
| Fixations ISOFIX pour siège enfant | • |
| Système d'avertissement de franchissement de ligne (LDWS) | ○ |
| Système de freinage d'urgence autonome (AEB) | - |
| Détection de fatigue du conducteur | - |
| Système d'appel d'urgence (eCall) | • |

Climatisation/réfrigérateur

| | |
|--|-----------------------------|
| Méthode de contrôle de la température de la climatisation | • Climatisation automatique |
| Climatisation indépendante arrière | - |
| Bouches d'aération des sièges arrière | • |

Climatisation/réfrigérateur (suite)

| | |
|--|---|
| Contrôle de zone de température | • |
| Purificateur d'air pour voiture | - |
| Filtre PM2.5 d'habitacle | - |

Sécurité passive

| | |
|--|---|
| Airbag conducteur/passager | Principal •/Vice • |
| Airbags latéraux avant/arrière | Avant •/arrière- |
| Airbags de tête avant/arrière (airbags rideaux) | • Avant/arrière • |
| Airbag genoux | • Airbags au genou de conduite principale |

Frein de roue

| | |
|---|---------------------------------------|
| Type de freins avant | Ventilation à disque |
| Type de freins arrière | Type de disque |
| Type de frein de stationnement | Voiture de stationnement électronique |
| Dimensions des pneus avant | 235/55 R19 |
| Dimensions des pneus arrière | 235/55 R19 |
| Dimensions de la roue de secours | Non pleine taille |

Audio/Éclairage intérieur

| | |
|---------------------------------------|----------------------------------|
| Nom de marque du haut-parleur | ○Meridian, le trésor britannique |
| Nombre de locuteurs | ○ ≥ 12 klaxon; • 10-11 klaxon |
| Éclairage d'ambiance intérieur | • |

Fonctions de conduite

| | |
|---|----------------------------|
| Affichage des informations de trafic de navigation | - |
| Assistance de voie | ○ |
| Système d'assistance au maintien de la voie | - |
| Système de régulateur de vitesse | • Croisière à vitesse fixe |

Fonctions de conduite (suite)

| | |
|--|---|
| Système de navigation par satellite | • |
| Assistance au stationnement | ○ |

Éclairage extérieur

| | |
|--|---------|
| Source de lumière de croisement | • Xénon |
| Source lumineuse de feux de route | • Xénon |
| Feux de jour à LED | • |
| Feux de route et de croisement adaptatifs | - |
| Phares automatiques | • |
| Feux de brouillard avant | • |
| Phares réglables en hauteur | • |
| Délai d'extinction des phares | - |
| Dispositif de nettoyage des phares | • |

Rétroviseurs extérieurs

| | |
|---------------------------------------|---|
| Fonction rétroviseur extérieur | • Réglage électrique; • Pliage électrique; • Mémoire de position du rétroviseur; • Chauffage des rétroviseurs |
|---------------------------------------|---|

Apparence/antivol

| | |
|---|-----------------------|
| Matériau de la jante | • Alliage d'aluminium |
| Coffre électrique | • |
| Antidémarrage électronique du moteur | • |
| Système de verrouillage centralisé dans la voiture | • |
| Type de clé | • Clé de télécommande |
| Système de démarrage sans clé | • |
| Fonction d'entrée sans clé | • |
| Coffre mains libres | • |

Puits de lumière/Verre

| | |
|-----------------------------|----------------------------|
| Type de toit ouvrant | • Toit ouvrant panoramique |
|-----------------------------|----------------------------|

Puits de lumière/Verre (suite)

| | |
|--|--------------------|
| Vitres électriques avant/arrière | • Avant/arrière • |
| Fonction de levage de vitre à une touche | • Toute la voiture |
| Fonction anti-pincement de fenêtre | • |
| Miroir de maquillage pour voiture | • |
| Essuie-glace arrière | • |
| Fonction d'essuie-glace avec capteur de pluie | • |
| Vitre de confidentialité arrière | ○ |

Couleur intérieure et extérieure

| | |
|---------------------------|---|
| Couleur extérieure | Fujibai: # DCDCDC; Kekula Brown: #5F5A50; Maurice Blue: #034664; Zanzibar Brown Gold: #6E4646; Santorin Black: #000000; Scotia Grey: #6F8585; Yulong Snow Mountain White: # C8C8C8; China Red: # AA2814 |
| Couleur intérieure | Bois de santal noir: #000000; couleur de bois de santal noir/ couleur d'abricot: #000000/# C1B7AB |

Volant/rétroviseur intérieur

| | |
|--|------------------------------------|
| Matériau du volant | • Cortex |
| Réglage de la position du volant | • Ajustement manuel de haut en bas |
| Volant multifonction | • |
| Volant chauffant | ○ |
| Mémoire du volant | - |
| Écran d'affichage de l'ordinateur de bord | • |
| Tableau de bord LCD complet | - |
| Fonction rétroviseur intérieur | • Antiéblouissement automatique |
| Palettes de changement de vitesse au volant | • |

Configuration intelligente

| | |
|--------------------------------------|---|
| Services de voiture connectée | - |
|--------------------------------------|---|

Configuration intelligente (suite)

| | |
|------------------|---|
| Mises à jour OTA | - |
|------------------|---|

Contrôle de la conduite

| | |
|---|---|
| Stationnement automatique | - |
| Descente en pente raide | • |
| Aide au démarrage en côte | • |
| Technologie de démarrage et d'arrêt du moteur | • |

Matériel de conduite

| | |
|---|-------------------|
| Radar de stationnement avant/arrière | • Avant/arrière • |
| Système de caméras d'aide à la conduite | • Image inversée |

Recharge en voiture

| | |
|-------------------------------|-----------|
| Port multimédia/de chargement | •USB;•AUX |
|-------------------------------|-----------|

"●" = Équipement de série

"_" = Non disponible

"○" = Équipement en option.

Remarque : Il s'agit de véhicules du marché chinois. La couverture de garantie n'est pas disponible en dehors de la Chine.