

# Rapport de Détail du Véhicule

Mercedes-Benz C-Class 2023 C 260 L Version sportive de la nuit Hao

## Informations de Base

|                          |               |
|--------------------------|---------------|
| Marque                   | Mercedes-Benz |
| Kilométrage              | 48,000 km     |
| Couleur                  | Vert          |
| Première immatriculation | 2023-05-01    |
| Nombre de transferts     | 1             |

## Images du Véhicule



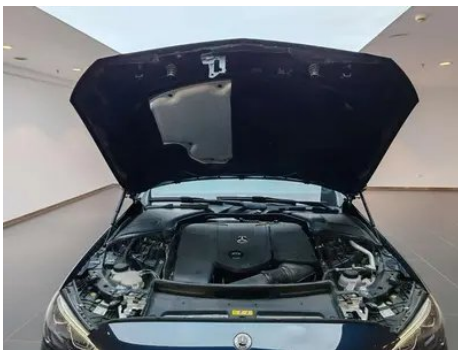

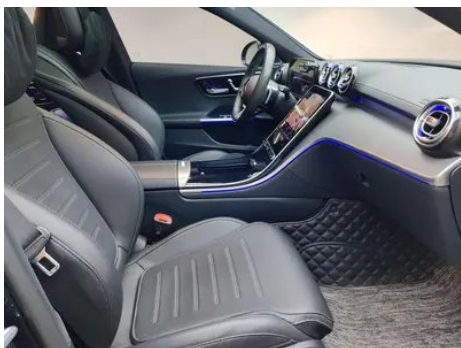

## État du Véhicule

1. Aile arrière droite, Déformation.

## Informations de Configuration

### Informations sur le modèle

|                          |  |
|--------------------------|--|
| <b>Nom du modèle</b>     | Mercedes-Benz C-Class 2023 C 260 L Version sportive de la nuit Hao |
| <b>Date de lancement</b> | 2022.09  |

### Paramètres de base

|  |                                     |
|--|-------------------------------------|
| <b>Catégorie du véhicule</b>               | Voiture de taille moyenne           |
| <b>Type d'énergie</b>                      | Essence + système hybride léger 48V |
| <b>Puissance maximale (kW)</b>             | 150                                 |
| <b>Couple maximal (N·m)</b>                | 300                                 |
| <b>Transmission</b>                        | 9 bras auto-intégré                 |
| <b>Type de carrosserie</b>                 | Berline                             |
| <b>Moteur</b>                              | 1.5T 204 chevaux L4                 |
| <b>Dimensions (L×I×H) (mm)</b>             | 4882*1820*1461                      |
| <b>Accélération 0-100 km/h (s)</b>         | 7.7                                 |
| <b>Vitesse maximale (km/h)</b>             | 236                                 |
| <b>Poids à vide (kg)</b>                   | 1740                                |
| <b>Poids total autorisé en charge (kg)</b> | 2260                                |
| <b>Consommation mixte WLTP (L/100 km)</b>  | 6.35                                |

## moteur

|  |                       |
|--|-----------------------|
| <b>Référence moteur</b>                  | 254 915               |
| <b>Cylindrée (mL)</b>                    | 1496                  |
| <b>Cylindrée (L)</b>                     | 1.5                   |
| <b>Type d'admission</b>                  | Turbo                 |
| <b>Configuration des cylindres</b>       | L                     |
| <b>Nombre de cylindres</b>               | 4                     |
| <b>Soupapes par cylindre</b>             | 4                     |
| <b>Distribution</b>                      | DOHC                  |
| <b>Puissance maximale (ch)</b>           | 204                   |
| <b>Régime de puissance maxi (tr/min)</b> | 6100                  |
| <b>Régime de couple maxi (tr/min)</b>    | 1800-4000             |
| <b>Puissance nette maximale (kW)</b>     | 150                   |
| <b>Indice d'octane</b>                   | Numéro 95             |
| <b>Système d'alimentation</b>            | Pulvérisation directe |
| <b>Matériau de culasse</b>               | Alliage d'aluminium   |
| <b>Matériau de bloc-moteur</b>           | Alliage d'aluminium   |
| <b>Disposition du moteur</b>             | Vertical              |

## Écran/Système

|   |  |
|---|--|
| <b>Écran couleur de contrôle central</b>            | <ul style="list-style-type: none"><li>• Écran LCD tactile</li></ul>  |
| <b>Taille de l'écran d'infodivertissement</b>       | <ul style="list-style-type: none"><li>• 11,9 pouces</li></ul>  |
| <b>Bluetooth/Téléphone embarqué</b>                 | <ul style="list-style-type: none"><li>•</li></ul>  |
| <b>Intégration/Mise en miroir de smartphone</b>     | <ul style="list-style-type: none"><li>• Prise en charge d'Apple CarPlay;</li><li>• Prise en charge d'Android Auto</li></ul>              |
| <b>Système de contrôle de reconnaissance vocale</b> | <ul style="list-style-type: none"><li>• Système multimédia;</li><li>• Navigation;</li><li>• Téléphone;</li><li>• Climatisation</li></ul> |
| <b>Système intelligent embarqué</b>                 | <ul style="list-style-type: none"><li>• MBUX</li></ul>   |
| <b>App Store</b>                                    | <ul style="list-style-type: none"><li>•</li></ul>  |
| <b>Mot de réveil de l'assistant vocal</b>           | <ul style="list-style-type: none"><li>• Bonjour, Mercedes</li></ul>  |

## Corps

## Corps (suite)

|                                    |                |
|------------------------------------|----------------|
| <b>Longueur (mm)</b>               | 4882           |
| <b>Largeur (mm)</b>                | 1820           |
| <b>Hauteur (mm)</b>                | 1461           |
| <b>Empattement (mm)</b>            | 2954           |
| <b>Voie avant (mm)</b>             | 1589           |
| <b>Voie arrière (mm)</b>           | 1563           |
| <b>Type d'ouverture des portes</b> | Porte battante |
| <b>Nombre de portes</b>            | 4              |
| <b>Nombre de places</b>            | 5              |
| <b>Capacité du réservoir (L)</b>   | 66             |
| <b>Volume du coffre (L)</b>        | -              |
| <b>Coefficient de traînée (Cx)</b> | -              |
| <b>Angle d'attaque (°)</b>         | 15             |
| <b>Angle de fuite (°)</b>          | 18             |

## Boîte de vitesse

|                             |  |
|-----------------------------|--|
| <b>Abréviation</b>          | 9 bras auto-intégré                            |
| <b>Nombre de rapports</b>   | 9  |
| <b>Type de transmission</b> | Transmission automatique avec mode manuel (AT) |

## Direction du châssis

|                                   |                                       |
|-----------------------------------|---------------------------------------|
| <b>Type de transmission</b>       | Moteur avant, propulsion arrière (FR) |
| <b>Type de suspension avant</b>   | Suspension indépendante multi-bras    |
| <b>Type de suspension arrière</b> | Suspension indépendante multi-bras    |
| <b>Type de direction assistée</b> | Aide électrique                       |
| <b>Structure du corps</b>         | Chargé                                |

## Configuration des sièges

|                                   |  |
|-----------------------------------|--|
| <b>Matériau des sièges</b>        | <input type="radio"/> Ceau véritable; • Peau imitation   |
| <b>Réglage du siège principal</b> | <ul style="list-style-type: none"><li>• Ajustement avant et arrière;</li><li>• Ajustement du dossier;</li><li>• Ajustement haut et bas (4 direction);</li><li>• Ajustement du support des jambes;</li><li>• Soutien de la taille (4 direction)</li></ul> |

## Configuration des sièges (suite)

|  |  |
|--|--|
| <b>Méthode de réglage du siège arrière</b>                         | <ul style="list-style-type: none"><li>• Ajustement avant et arrière; • Ajustement du dossier; • Ajustement haut et bas (4 direction); • Ajustement du support des jambes; • Soutien de la taille (4 direction)</li></ul> |
| <b>Réglage électrique du siège conducteur et du siège passager</b> | Principal •/Vice •   |
| <b>Fonctions des sièges avant</b>                                  | <input type="radio"/> Chauffage (USD 441); <input type="radio"/> Ventilation (USD 1,441)   |
| <b>Fonction mémoire du siège électrique</b>                        | <input type="radio"/> Position de conducteur   |
| <b>Boutons de réglage arrière du siège passager avant</b>          | <ul style="list-style-type: none"><li>•</li></ul>  |
| <b>Accoudoir central avant/arrière</b>                             | <ul style="list-style-type: none"><li>• Avant/arrière •</li></ul>  |
| <b>Porte-gobelet arrière</b>                                       | <ul style="list-style-type: none"><li>•</li></ul>  |
| <b>Fonctions des sièges de la deuxième rangée</b>                  | <input type="radio"/> Chauffage (USD 441)  |
| <b>Sièges de style sportif</b>                                     | <ul style="list-style-type: none"><li>•</li></ul>  |

## Sécurité active

|  |  |
|--|--|
| <b>Système antiblocage des roues (ABS)</b>                       | <ul style="list-style-type: none"><li>•</li></ul>                                    |
| <b>Répartiteur électronique de freinage (EBD/CBC)</b>            | <ul style="list-style-type: none"><li>•</li></ul>                                    |
| <b>Système d'assistance au freinage (EBA/BAS/BA)</b>             | <ul style="list-style-type: none"><li>•</li></ul>                                    |
| <b>Système antipatinage (ASR/TCS/TRC)</b>                        | <ul style="list-style-type: none"><li>•</li></ul>                                    |
| <b>Contrôle électronique de stabilité (ESC/ESP/DSC)</b>          | <ul style="list-style-type: none"><li>•</li></ul>                                    |
| <b>Système de surveillance de la pression des pneus (TPMS)</b>   | <ul style="list-style-type: none"><li>• Affichage de la pression des pneus</li></ul> |
| <b>Avertisseur de ceinture de sécurité</b>                       | <ul style="list-style-type: none"><li>• Véhicule complet</li></ul>                   |
| <b>Fixations ISOFIX pour siège enfant</b>                        | <ul style="list-style-type: none"><li>•</li></ul>                                    |
| <b>Système d'avertissement de franchissement de ligne (LDWS)</b> | <ul style="list-style-type: none"><li>•</li></ul>                                    |

## Sécurité active (suite)

|   |   |
|---|---|
| <b>Système de freinage d'urgence autonome (AEB)</b> | • |
| <b>Détection de fatigue du conducteur</b>           | • |
| <b>Alerte de collision frontale (FCW)</b>           | • |
| <b>Système d'appel d'urgence (eCall)</b>            | • |
| <b>Caméra embarquée intégrée</b>                    | • |

## Climatisation/réfrigérateur

|  |                             |
|--|-----------------------------|
| <b>Méthode de contrôle de la température de la climatisation</b> | • Climatisation automatique |
| <b>Climatisation indépendante arrière</b>                        | ○(USD 897)                  |
| <b>Bouches d'aération des sièges arrière</b>                     | •                           |
| <b>Contrôle de zone de température</b>                           | •                           |
| <b>Purificateur d'air pour voiture</b>                           | •                           |
| <b>Filtre PM2.5 d'habitacle</b>                                  | •                           |
| <b>Générateur d'ions négatifs</b>                                | ○                           |
| <b>Dispositif de parfum pour voiture</b>                         | ○                           |
| <b>Surveillance de la qualité de l'air</b>                       | •                           |

## Sécurité passive

|  |                    |
|--|--------------------|
| <b>Airbag conducteur/passager</b>                      | Principal •/Vice • |
| <b>Airbags latéraux avant/arrière</b>                  | Avant •/arrière-   |
| <b>Airbags de tête avant/arrière (airbags rideaux)</b> | • Avant/arrière •  |
| <b>Protection passive des piétons</b>                  | •                  |

## Frein de roue

|                               |                      |
|-------------------------------|----------------------|
| <b>Type de freins avant</b>   | Ventilation à disque |
| <b>Type de freins arrière</b> | Ventilation à disque |

## Frein de roue (suite)

|                                  |                                       |
|----------------------------------|---------------------------------------|
| Type de frein de stationnement   | Voiture de stationnement électronique |
| Dimensions des pneus avant       | 225/45 R18                            |
| Dimensions des pneus arrière     | 255/40 R18                            |
| Dimensions de la roue de secours | Aucun                                 |

## Audio/Éclairage intérieur

|                                |                              |
|--------------------------------|------------------------------|
| Nom de marque du haut-parleur  | • Burmester Voices of Berlin |
| Nombre de locuteurs            | •15 haut-parleurs            |
| Éclairage d'ambiance intérieur | • 64 couleurs                |
| Lampe de lecture tactile       | •                            |

## Fonctions de conduite

|   |   |
|---|---|
| Affichage des informations de trafic de navigation    | •                                       |
| Assistance de voie                                    | •                                       |
| Système d'assistance au maintien de la voie           | •                                       |
| Système de régulateur de vitesse                      | • Croisière adaptative à pleine vitesse |
| Système de navigation par satellite                   | •                                       |
| Niveau d'assistance à la conduite                     | •L2                                     |
| Centrage de voie                                      | ○                                       |
| Reconnaissance des panneaux de signalisation routière | ○                                       |
| Marque de la carte                                    | • Gaud                                  |
| Navigation en temps réel AR                           | ○                                       |
| Assistance au stationnement                           | •                                       |

## Éclairage extérieur

|                                 |      |
|---------------------------------|------|
| Source de lumière de croisement | •LED |
|---------------------------------|------|

## Éclairage extérieur (suite)

|  |                  |
|--|------------------|
| <b>Source lumineuse de feux de route</b>         | •LED             |
| <b>Feux de jour à LED</b>                        | •                |
| <b>Feux de route et de croisement adaptatifs</b> | •                |
| <b>Phares automatiques</b>                       | •                |
| <b>Phares réglables en hauteur</b>               | •                |
| <b>Délai d'extinction des phares</b>             | •                |
| <b>Caractéristiques d'éclairage</b>              | ○ Style pixelisé |
| <b>Allumer les phares</b>                        | ○                |

## Rétroviseurs extérieurs

|                                       |   |
|---------------------------------------|---|
| <b>Fonction rétroviseur extérieur</b> | • Réglage électrique; • Pliage électrique; ○ Mémoire de position du rétroviseur; • Chauffage des rétroviseurs; • Abaissement automatique en marche arrière; • Pliage automatique à la fermeture du véhicule; • Anti-éblouissement automatique |
|---------------------------------------|---|

## Apparence/antivol

|   |                              |
|---|------------------------------|
| <b>Matériau de la jante</b>                               | • Alliage d'aluminium        |
| <b>Coffre électrique</b>                                  | ○(USD 382)                   |
| <b>Antidémarrage électronique du moteur</b>               | •                            |
| <b>Système de verrouillage centralisé dans la voiture</b> | •                            |
| <b>Type de clé</b>  | • Clé de télécommande        |
| <b>Système de démarrage sans clé</b>                      | •                            |
| <b>Fonction d'entrée sans clé</b>                         | ○ Véhicule complet (USD 721) |
| <b>Kit d'apparence</b>                                    | • Style sportif              |
| <b>Coffre mains libres</b>                                | ○                            |
| <b>Fonction de démarrage à distance</b>                   | •                            |

## Puits de lumière/Verre

|   |                                    |
|---|------------------------------------|
| <b>Type de toit ouvrant</b>             | • Toit ouvrant électrique segmenté |
| <b>Vitres électriques avant/arrière</b> | • Avant/arrière •                  |

## Puits de lumière/Verre (suite)

|  |   |
|--|---|
| <b>Fonction de levage de vitre à une touche</b>      | • Véhicule complet                                      |
| <b>Fonction anti-pincement de fenêtre</b>            | •   |
| <b>Miroir de maquillage pour voiture</b>             | • Lumière de conduite principale; • Lumière de copilote |
| <b>Essuie-glace arrière</b>                          | -   |
| <b>Fonction d'essuie-glace avec capteur de pluie</b> | • Induction des précipitations                          |

## Couleur intérieure et extérieure

|                           |  |
|---------------------------|--|
| <b>Couleur extérieure</b> | Arctique blanc #F4F4F4 Bleu de nuit de mer #143882 Fritillaria blanc #E6E6E6 Argent Haosha #D7DCDC Gris de graphite #4E5158 Argent de temps et d'espace #ACACAE Vert Pierre de pin #193A48 Yao Rock noir #000000 Argent Iridium #D7DBE9 Lave rouge #B52E39 |
| <b>Couleur intérieure</b> | Noir Rouge flamme #000000 #621C27 Noir #000000 Noir Macchiato beige #000000 #D4D0CF Noir Titane en or gris #000000 #2C2D31 Noir Marron ocre #000000 #773B34  |

## Volant/rétroviseur intérieur

|  |  |
|--|--|
| <b>Matériau du volant</b>                        | • Ceuu véritable   |
| <b>Réglage de la position du volant</b>          | • Réglage manuel de haut en bas, d'avant en arrière; ○ Réglage électrique de haut en bas |
| <b>Volant multifonction</b>                      | •  |
| <b>Volant chauffant</b>                          | -  |
| <b>Mémoire du volant</b>                         | ○  |
| <b>Écran d'affichage de l'ordinateur de bord</b> | • Couleur  |
| <b>Tableau de bord LCD complet</b>               | •  |
| <b>Taille de l'instrument LCD</b>                | • 12.3 pouces  |
| <b>Fonction rétroviseur intérieur</b>            | • Antiéblouissement automatique  |
| <b>Changement de vitesse</b>                     | • Changement de vitesse électronique   |
| <b>Affichage numérique tête haute HUD</b>        | ○(USD 1,324)   |

## Volant/rétroviseur intérieur (suite)

|  |            |
|--|------------|
| <b>Dispositif ETC</b>                              | ○(USD 441) |
| <b>Palettes de changement de vitesse au volant</b> | •          |

## Configuration intelligente

|  |  |
|--|--|
| <b>Services de voiture connectée</b>               | •  |
| <b>Mises à jour OTA</b>                            | •  |
| <b>Réseau 4G/5G</b>                                | •4G  |
| <b>Fonction à distance de l'application mobile</b> | • Contrôle des portes Démarrage du véhicule Enquête sur l'état de la voiture Diagnostic Positionnement du véhicule À la recherche d'une voiture Service de propriétaire de voiture (Trouver des piles de recharge Station-service Parking, etc.) Prendre rendez-vous pour l'entretien Réparation |
| <b>points d'accès Wi-Fi</b>                        | •  |

## Contrôle de la conduite

|  |                                      |
|--|--------------------------------------|
| <b>Commutateur de mode de conduite</b>               | • Sport; • Économie; • Norme/Confort |
| <b>Stationnement automatique</b>                     | •                                    |
| <b>Aide au démarrage en côte</b>                     | •                                    |
| <b>Système de récupération d'énergie</b>             | •                                    |
| <b>Rapport de direction variable</b>                 | •                                    |
| <b>Technologie de démarrage et d'arrêt du moteur</b> | •                                    |

## Matériel de conduite

|  |  |
|--|--|
| <b>Radar de stationnement avant/arrière</b>    | • Avant/arrière •  |
| <b>Système de caméras d'aide à la conduite</b> | • Image inversée; image panoramique à 360 degrés (USD 618) |
| <b>Caméra de perception frontale</b>           | • Monopoint  |
| <b>Nombre de caméras</b>                       | • 2; ○ 5   |
| <b>Nombre de radars à ultrasons</b>            | • 12   |

## Recharge en voiture

|  |  |
|--|--|
| <b>Port multimédia/de chargement</b>                           | •Type-C  |
| <b>Nombre de ports USB/ Type-C</b>                             | • 3 à l'avant/2 à l'arrière; ○ 4 à l'avant/2 à l'arrière (USD 397) |
| <b>Fonction de chargement sans fil pour téléphone portable</b> | • Première rangée  |

## Forfait optionnel

|                          |   |
|--------------------------|---|
| <b>Forfait optionnel</b> | Set-in-machine (USD 441; comprend: système d'interaction homme-machine intelligent MBUX pour la navigation à travers la scène réelle, système d'interaction homme-machine intelligent MBUX (version améliorée)); Set-machine intelligente (USD 585; comprend: système d'interaction homme-machine intelligent MBUX (version améliorée), composants de régulation d'air intérieur, fonction de réveil); set de conduite intelligente (USD 2,735; comprend: composants de rétroviseur, sièges de conducteur réglables électriquement avec fonction de mémoire, version améliorée des composants d'aide à la conduite) |
|--------------------------|---|

"●" = Équipement de série

"\_" = Non disponible

"○" = Équipement en option.

Remarque : Il s'agit de véhicules du marché chinois. La couverture de garantie n'est pas disponible en dehors de la Chine.