

# Rapport de Détail du Véhicule

Li Auto ONE 2020 Extension de portée 6  
Planche de siège

## Informations de Base

|                          |            |
|--------------------------|------------|
| Marque                   | Li Auto    |
| Kilométrage              | 100,000 km |
| Couleur                  | Gris foncé |
| Première immatriculation | 2020-01-01 |
| Nombre de transferts     | 0          |

## Images du Véhicule



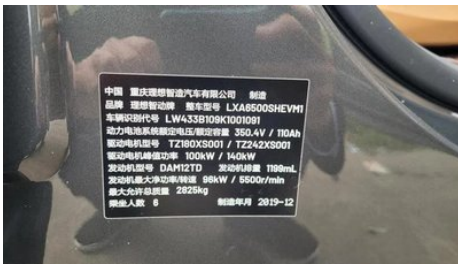

## État du Véhicule

1. Remplacé. 2. Aile arrière droite, Réparation de peinture. 3. Pare-brise, Remplacé.

## Informations de Configuration

### Informations sur le modèle

## Informations sur le modèle (suite)

|                          |   |
|--------------------------|---|
| <b>Nom du modèle</b>     | Li Auto ONE 2020, version à autonomie étendue, 6 places |
| <b>Date de lancement</b> | 2019.10   |

## Paramètres de base

|  |  |
|--|--|
| <b>Catégorie du véhicule</b>                           | SUV de taille et taille                        |
| <b>Type d'énergie</b>                                  | Véhicule électrique à autonomie étendue (EREV) |
| <b>Puissance maximale (kW)</b>                         | 96   |
| <b>Couple maximal (N·m)</b>                            | -  |
| <b>Transmission</b>                                    | Boîte de vitesses pour véhicules électriques   |
| <b>Type de carrosserie</b>                             | SUV  |
| <b>Moteur</b>  | Range-étendu 131 chevaux                       |
| <b>Dimensions (L×I×H) (mm)</b>                         | 5020*1960*1760                                 |
| <b>Accélération 0-100 km/h (s)</b>                     | 6.5  |
| <b>Vitesse maximale (km/h)</b>                         | 172  |
| <b>Poids à vide (kg)</b>                               | 2300   |
| <b>Poids total autorisé en charge (kg)</b>             | -  |
| <b>Autonomie électrique NEDC (km)</b>                  | 180  |
| <b>Temps de charge rapide (h)</b>                      | 0.5  |
| <b>Temps de charge normale (h)</b>                     | 6  |
| <b>Moteur électrique (ch)</b>                          | 326  |
| <b>Plage de charge rapide (%)</b>                      | 80   |
| <b>Consommation avec batterie déchargée (L/100 km)</b> | 8.8  |
| <b>Accélération mesurée 0-100 km/h (s)</b>             | 6.36   |
| <b>Distance de freinage 100-0 km/h (m)</b>             | 38.24  |
| <b>Consommation réelle (L/100 km)</b>                  | 8.3  |
| <b>Autonomie de croisière mesurée (km)</b>             | 95.1   |

## moteur

|  |                       |
|--|-----------------------|
| <b>Référence moteur</b>                  | DAM12TD               |
| <b>Cylindrée (mL)</b>                    | 1199                  |
| <b>Cylindrée (L)</b>                     | 1.2                   |
| <b>Type d'admission</b>                  | Turbo                 |
| <b>Configuration des cylindres</b>       | L                     |
| <b>Nombre de cylindres</b>               | 3                     |
| <b>Soupapes par cylindre</b>             | 4                     |
| <b>Distribution</b>                      | DOHC                  |
| <b>Puissance maximale (ch)</b>           | 131                   |
| <b>Régime de puissance maxi (tr/min)</b> | 5500                  |
| <b>Régime de couple maxi (tr/min)</b>    | -                     |
| <b>Puissance nette maximale (kW)</b>     | -                     |
| <b>Indice d'octane</b>                   | Numéro 95             |
| <b>Système d'alimentation</b>            | Pulvérisation directe |
| <b>Matériau de culasse</b>               | Alliage d'aluminium   |
| <b>Matériau de bloc-moteur</b>           | Alliage d'aluminium   |
| <b>Disposition du moteur</b>             | Horizontal            |

## moteur électrique

|   |                                  |
|---|----------------------------------|
| <b>Type de moteur</b>                                 | Aimant permanent/synchronisation |
| <b>Puissance totale des moteurs électriques (kW)</b>  | 240                              |
| <b>Couple total des moteurs électriques (N·m)</b>     | 530                              |
| <b>Puissance max. du moteur électrique avant (kW)</b> | 100                              |
| <b>Couple max. du moteur électrique avant (N·m)</b>   | 240                              |
| <b>Puissance totale du système (kW)</b>               | 240                              |
| <b>Couple global du système (N·m)</b>                 | 530                              |
| <b>Nombre de moteurs d'entraînement</b>               | Double moteur                    |

## moteur électrique (suite)

|   |                              |
|---|------------------------------|
| <b>Configuration des moteurs</b>                        | Avant et arrière             |
| <b>Type de batterie</b>                                 | Batterie au lithium ternaire |
| <b>Capacité de la batterie (kWh)</b>                    | 40.5                         |
| <b>Puissance max. du moteur électrique arrière (kW)</b> | 140                          |
| <b>Couple max. du moteur électrique arrière (N·m)</b>   | 290                          |

## Écran/Système

|  |  |
|--|--|
| <b>Écran couleur de contrôle central</b>                 | • Écran LCD tactile  |
| <b>Taille de l'écran d'infodivertissement</b>            | • 16,2 pouces  |
| <b>Bluetooth/Téléphone embarqué</b>                      | •  |
| <b>Système de contrôle de reconnaissance vocale</b>      | • Système multimédia; • Navigation; • Téléphone; • Climatisation; • Toit ouvrant |
| <b>Taille de l'écran de la console centrale</b>          | • 10,1 pouces  |
| <b>Taille de l'écran de divertissement des passagers</b> | • 12.3 pouces  |

## Corps

|                                    |      |
|------------------------------------|------|
| <b>Longueur (mm)</b>               | 5020 |
| <b>Largeur (mm)</b>                | 1960 |
| <b>Hauteur (mm)</b>                | 1760 |
| <b>Empattement (mm)</b>            | 2935 |
| <b>Voie avant (mm)</b>             | -    |
| <b>Voie arrière (mm)</b>           | -    |
| <b>Garde au sol en charge (mm)</b> | 180  |
| <b>Type d'ouverture des portes</b> | -    |
| <b>Nombre de portes</b>            | 5    |
| <b>Nombre de places</b>            | 6    |
| <b>Capacité du réservoir (L)</b>   | 45   |
| <b>Volume du coffre (L)</b>        | -    |

## Corps (suite)

|                                    |   |
|------------------------------------|---|
| <b>Coefficient de traînée (Cx)</b> | - |
|------------------------------------|---|

## Boîte de vitesse

|                             |  |
|-----------------------------|--|
| <b>Abréviation</b>          | Boîte de vitesses pour véhicules électriques |
| <b>Nombre de rapports</b>   | 1  |
| <b>Type de transmission</b> | Transmission à rapport fixe                  |

## Direction du châssis

|                                   |                                    |
|-----------------------------------|------------------------------------|
| <b>Type de transmission</b>       | Transmission intégrale bi-moteur   |
| <b>Quatre roues motrices</b>      | Quatre roues motrices électriques  |
| <b>Type de suspension avant</b>   | Suspension indépendante MacPherson |
| <b>Type de suspension arrière</b> | Suspension indépendante multi-bras |
| <b>Type de direction assistée</b> | Aide électrique                    |
| <b>Structure du corps</b>         | Chargé                             |

## Configuration des sièges

|  |   |
|--|---|
| <b>Matériau des sièges</b>   | <ul style="list-style-type: none"><li>• Ceau véritable</li></ul>  |
| <b>Réglage du siège principal</b>                                  | <ul style="list-style-type: none"><li>• Ajustement avant et arrière;</li><li>• Ajustement du dossier;</li><li>• Ajustement haut et bas (4 direction);</li><li>• Soutien à la taille (4 direction)</li></ul> |
| <b>Méthode de réglage du siège arrière</b>                         | <ul style="list-style-type: none"><li>• Ajustement avant et arrière;</li><li>• Ajustement du dossier;</li><li>• Ajustement haut et bas (4 direction);</li><li>• Soutien à la taille (4 direction)</li></ul> |
| <b>Réglage électrique du siège conducteur et du siège passager</b> | Principal •/Vice •  |
| <b>Fonctions des sièges avant</b>                                  | <ul style="list-style-type: none"><li>• Chauffage;</li><li>• Ventilation</li></ul>  |
| <b>Fonction mémoire du siège électrique</b>                        | <ul style="list-style-type: none"><li>• Position de conducteur</li></ul>  |
| <b>Boutons de réglage arrière du siège passager avant</b>          | <ul style="list-style-type: none"><li>•</li></ul>   |
| <b>Réglage du siège de la deuxième rangée</b>                      | <ul style="list-style-type: none"><li>• Ajustement avant et arrière;</li><li>• Réglage du dossier</li></ul>   |
| <b>Banquette arrière rabattable</b>                                | <ul style="list-style-type: none"><li>• La proportion est abaissée</li></ul>  |

## Configuration des sièges (suite)

|   |                   |
|---|-------------------|
| <b>Accoudoir central avant/arrière</b>                    | • Avant/arrière • |
| <b>Porte-gobelet arrière</b>                              | •                 |
| <b>Fonctions des sièges de la deuxième rangée</b>         | • Chauffage       |
| <b>Disposition des sièges</b>                             | • 2-2-2           |
| <b>Sièges indépendants de la deuxième rangée</b>          | •                 |
| <b>Sièges de deuxième rangée réglables électriquement</b> | •                 |

## Sécurité active

|  |                                      |
|--|--------------------------------------|
| <b>Système antiblocage des roues (ABS)</b>                       | •                                    |
| <b>Répartiteur électronique de freinage (EBD/CBC)</b>            | •                                    |
| <b>Système d'assistance au freinage (EBA/BAS/BA)</b>             | •                                    |
| <b>Système antipatinage (ASR/TCS/TRC)</b>                        | •                                    |
| <b>Contrôle électronique de stabilité (ESC/ESP/DSC)</b>          | •                                    |
| <b>Système de surveillance de la pression des pneus (TPMS)</b>   | • Affichage de la pression des pneus |
| <b>Avertisseur de ceinture de sécurité</b>                       | • Première rangée; • Deuxième rangée |
| <b>Fixations ISOFIX pour siège enfant</b>                        | •                                    |
| <b>Système d'avertissement de franchissement de ligne (LDWS)</b> | •                                    |
| <b>Système de freinage d'urgence autonome (AEB)</b>              | •                                    |
| <b>Détection de fatigue du conducteur</b>                        | -                                    |
| <b>Système d'appel d'urgence (eCall)</b>                         | •                                    |
| <b>Caméra embarquée intégrée</b>                                 | •                                    |

## Climatisation/réfrigérateur

## Climatisation/réfrigérateur (suite)

|  |   |
|--|---|
| <b>Méthode de contrôle de la température de la climatisation</b> | <ul style="list-style-type: none"><li>• Climatisation automatique</li></ul> |
| <b>Climatisation indépendante arrière</b>                        | <ul style="list-style-type: none"><li>•</li></ul>                           |
| <b>Bouches d'aération des sièges arrière</b>                     | <ul style="list-style-type: none"><li>•</li></ul>                           |
| <b>Contrôle de zone de température</b>                           | <ul style="list-style-type: none"><li>•</li></ul>                           |
| <b>Purificateur d'air pour voiture</b>                           | <ul style="list-style-type: none"><li>•</li></ul>                           |
| <b>Filtre PM2.5 d'habitacle</b>                                  | <ul style="list-style-type: none"><li>•</li></ul>                           |

## Sécurité passive

|  |   |
|--|---|
| <b>Airbag conducteur/passager</b>                      | Principal •/Vice •  |
| <b>Airbags latéraux avant/arrière</b>                  | Avant •/arrière-  |
| <b>Airbags de tête avant/arrière (airbags rideaux)</b> | <ul style="list-style-type: none"><li>• Avant/arrière •</li></ul>                         |
| <b>Airbag genoux</b>                                   | <ul style="list-style-type: none"><li>• Airbags au genou de conduite principale</li></ul> |

## Frein de roue

|   |                                       |
|---|---------------------------------------|
| <b>Type de freins avant</b>             | Ventilation à disque                  |
| <b>Type de freins arrière</b>           | Ventilation à disque                  |
| <b>Type de frein de stationnement</b>   | Voiture de stationnement électronique |
| <b>Dimensions des pneus avant</b>       | 255/50 R20                            |
| <b>Dimensions des pneus arrière</b>     | 255/50 R20                            |
| <b>Dimensions de la roue de secours</b> | Aucun                                 |

## Audio/Éclairage intérieur

|                                       |  |
|---------------------------------------|--|
| <b>Nombre de locuteurs</b>            | <ul style="list-style-type: none"><li>• 12 haut-parleurs</li></ul> |
| <b>Éclairage d'ambiance intérieur</b> | <ul style="list-style-type: none"><li>• Monochrome</li></ul>       |
| <b>Lampe de lecture tactile</b>       | <ul style="list-style-type: none"><li>•</li></ul>                  |

## Fonctions de conduite

|   |   |
|---|---|
| <b>Affichage des informations de trafic de navigation</b> | <ul style="list-style-type: none"><li>•</li></ul> |
|---|---|

## Fonctions de conduite (suite)

|  |   |
|--|---|
| <b>Assistance de voie</b>                                    | <ul style="list-style-type: none"><li>•</li></ul>                                       |
| <b>Système d'assistance au maintien de la voie</b>           | <ul style="list-style-type: none"><li>•</li></ul>                                       |
| <b>Système de régulateur de vitesse</b>                      | <ul style="list-style-type: none"><li>• Croisière adaptative à pleine vitesse</li></ul> |
| <b>Système de navigation par satellite</b>                   | <ul style="list-style-type: none"><li>•</li></ul>                                       |
| <b>Reconnaissance des panneaux de signalisation routière</b> | <ul style="list-style-type: none"><li>•</li></ul>                                       |
| <b>Assistance au stationnement</b>                           | <ul style="list-style-type: none"><li>•</li></ul>                                       |

## Éclairage extérieur

|  |   |
|--|---|
| <b>Source de lumière de croisement</b>           | <ul style="list-style-type: none"><li>• LED</li></ul> |
| <b>Source lumineuse de feux de route</b>         | <ul style="list-style-type: none"><li>• LED</li></ul> |
| <b>Feux de jour à LED</b>                        | <ul style="list-style-type: none"><li>•</li></ul>     |
| <b>Feux de route et de croisement adaptatifs</b> | <ul style="list-style-type: none"><li>•</li></ul>     |
| <b>Phares automatiques</b>                       | <ul style="list-style-type: none"><li>•</li></ul>     |
| <b>Phares réglables en hauteur</b>               | <ul style="list-style-type: none"><li>•</li></ul>     |
| <b>Délai d'extinction des phares</b>             | -   |

## Rétroviseurs extérieurs

|                                       |   |
|---------------------------------------|---|
| <b>Fonction rétroviseur extérieur</b> | <ul style="list-style-type: none"><li>• Réglage électrique; • pliage électrique; • mémoire du rétroviseur; • chauffage du rétroviseur; • retournement automatique; • pliage automatique de la voiture de verrouillage; • anti-éblouissement automatique</li></ul> |
|---------------------------------------|---|

## Apparence/antivol

|   |  |
|---|--|
| <b>Matériau de la jante</b>                               | <ul style="list-style-type: none"><li>• Alliage d'aluminium</li></ul>                  |
| <b>Coffre électrique</b>                                  | <ul style="list-style-type: none"><li>•</li></ul>                                      |
| <b>Antidémarrage électronique du moteur</b>               | <ul style="list-style-type: none"><li>•</li></ul>                                      |
| <b>Système de verrouillage centralisé dans la voiture</b> | <ul style="list-style-type: none"><li>•</li></ul>                                      |
| <b>Type de clé</b>  | <ul style="list-style-type: none"><li>• Clé de télécommande; • clé Bluetooth</li></ul> |

## Apparence/antivol (suite)

|   |  |
|---|--|
| <b>Système de démarrage sans clé</b>            | <ul style="list-style-type: none"><li>•</li></ul>                  |
| <b>Fonction d'entrée sans clé</b>               | <ul style="list-style-type: none"><li>• Toute la voiture</li></ul> |
| <b>Coffre mains libres</b>                      | <ul style="list-style-type: none"><li>•</li></ul>                  |
| <b>Mémoire de position du coffre électrique</b> | <ul style="list-style-type: none"><li>•</li></ul>                  |
| <b>Galerie de toit</b>                          | <ul style="list-style-type: none"><li>•</li></ul>                  |
| <b>Fonction de démarrage à distance</b>         | <ul style="list-style-type: none"><li>•</li></ul>                  |
| <b>Préchauffage de la batterie</b>              | <ul style="list-style-type: none"><li>•</li></ul>                  |
| <b>calandre fermée active</b>                   | <ul style="list-style-type: none"><li>•</li></ul>                  |

## Puits de lumière/Verre

|   |   |
|---|---|
| <b>Type de toit ouvrant</b>                             | <ul style="list-style-type: none"><li>• Peut ouvrir la lucarne panoramique</li></ul>                    |
| <b>Vitres électriques avant/arrière</b>                 | <ul style="list-style-type: none"><li>• Avant/arrière •</li></ul>                                       |
| <b>Fonction de levage de vitre à une touche</b>         | <ul style="list-style-type: none"><li>• Toute la voiture</li></ul>                                      |
| <b>Fonction anti-pincement de fenêtre</b>               | <ul style="list-style-type: none"><li>•</li></ul>   |
| <b>Miroir de maquillage pour voiture</b>                | <ul style="list-style-type: none"><li>• Lumière de conduite principale; • Lumière de copilote</li></ul> |
| <b>Essuie-glace arrière</b>                             | <ul style="list-style-type: none"><li>•</li></ul>   |
| <b>Fonction d'essuie-glace avec capteur de pluie</b>    | <ul style="list-style-type: none"><li>• Induction des précipitations</li></ul>                          |
| <b>Vitre de confidentialité arrière</b>                 | <ul style="list-style-type: none"><li>•</li></ul>   |
| <b>Fenêtre latérale en verre multicouche insonorisé</b> | <ul style="list-style-type: none"><li>• Toute la voiture</li></ul>                                      |

## Couleur intérieure et extérieure

|                           |  |
|---------------------------|--|
| <b>Couleur extérieure</b> | Gris: #B8B9B4; Bleu: #A7C7F0; Édition spéciale Baby Blue en peinture nacrée: #A7C7F0; Blanc: #FFFFFF; Argent: #C7C7C7; Noir: #040404 |
| <b>Couleur intérieure</b> | Blanc: #FEFEFE; Noir: #000000; Brun: #8F7E74   |

## Volant/rétroviseur intérieur

|                           |  |
|---------------------------|--|
| <b>Matériau du volant</b> | <ul style="list-style-type: none"><li>• Ceau véritable</li></ul> |
|---------------------------|--|

## Volant/rétroviseur intérieur (suite)

|  |  |
|--|--|
| <b>Réglage de la position du volant</b>          | <ul style="list-style-type: none"><li>• Ajustement manuel de haut en bas</li></ul> |
| <b>Volant multifonction</b>                      | <ul style="list-style-type: none"><li>•</li></ul>                                  |
| <b>Volant chauffant</b>                          | <ul style="list-style-type: none"><li>•</li></ul>                                  |
| <b>Mémoire du volant</b>                         | -  |
| <b>Écran d'affichage de l'ordinateur de bord</b> | <ul style="list-style-type: none"><li>• Couleur</li></ul>                          |
| <b>Tableau de bord LCD complet</b>               | <ul style="list-style-type: none"><li>•</li></ul>                                  |
| <b>Taille de l'instrument LCD</b>                | <ul style="list-style-type: none"><li>• 12.3 pouces</li></ul>                      |
| <b>Fonction rétroviseur intérieur</b>            | <ul style="list-style-type: none"><li>• Antiéblouissement automatique</li></ul>    |

## Configuration intelligente

|                                      |   |
|--------------------------------------|---|
| <b>Services de voiture connectée</b> | <ul style="list-style-type: none"><li>•</li></ul> |
| <b>Mises à jour OTA</b>              | <ul style="list-style-type: none"><li>•</li></ul> |

## Contrôle de la conduite

|  |  |
|--|--|
| <b>Commutateur de mode de conduite</b> | <ul style="list-style-type: none"><li>• Sport; • Économie; • Tout-terrain; • Neige</li></ul> |
| <b>Stationnement automatique</b>       | <ul style="list-style-type: none"><li>•</li></ul>  |
| <b>Descente en pente raide</b>         | <ul style="list-style-type: none"><li>•</li></ul>  |
| <b>Aide au démarrage en côte</b>       | <ul style="list-style-type: none"><li>•</li></ul>  |
| <b>Fonction de suspension variable</b> | <ul style="list-style-type: none"><li>• Réglage souple et dur de la suspension</li></ul>     |

## Matériel de conduite

|   |  |
|---|--|
| <b>Radar de stationnement avant/arrière</b>     | <ul style="list-style-type: none"><li>• Avant/arrière •</li></ul>                |
| <b>Système de caméras d'aide à la conduite</b>  | <ul style="list-style-type: none"><li>• Image panoramique à 360 degrés</li></ul> |
| <b>Nombre de caméras</b>                        | <ul style="list-style-type: none"><li>• 5</li></ul>                              |
| <b>Nombre de radars à ultrasons</b>             | <ul style="list-style-type: none"><li>• 12</li></ul>                             |
| <b>Quantité de radar à ondes millimétriques</b> | <ul style="list-style-type: none"><li>• 1</li></ul>                              |
| <b>Puce de conduite assistée</b>                | <ul style="list-style-type: none"><li>• Mobileye EyeQ4</li></ul>                 |
| <b>Puissance de calcul totale de la puce</b>    | <ul style="list-style-type: none"><li>• 2.5 TOPS</li></ul>                       |

## Recharge en voiture

## Recharge en voiture (suite)

|  |                             |
|--|-----------------------------|
| <b>Port multimédia/de chargement</b>                           | •USB;•SD;•Type-C            |
| <b>Nombre de ports USB/ Type-C</b>                             | • 2 à l'avant/5 à l'arrière |
| <b>Fonction de chargement sans fil pour téléphone portable</b> | • Première rangée           |
| <b>Prise de courant 12 V dans le coffre à bagages</b>          | •                           |

---

"●" = Équipement de série

"-" = Non disponible

"○" = Équipement en option.

Remarque : Il s'agit de véhicules du marché chinois. La couverture de garantie n'est pas disponible en dehors de la Chine.