

Rapport de Détail du Véhicule

Mercedes-Benz E-Class 2025 E 300 L Style
tendance Voiture

Informations de Base

| | |
|--------------------------|---------------|
| Marque | Mercedes-Benz |
| Kilométrage | 2,800 km |
| Couleur | Noir |
| Première immatriculation | 2025-12-01 |
| Nombre de transferts | 0 |

Images du Véhicule





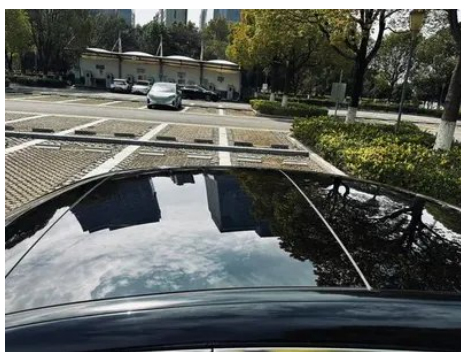

État du Véhicule

1. Éléments de carrosserie métalliques d'origine avec peinture d'usine.

Informations de Configuration

Informations sur le modèle

| | |
|--------------------------|---|
| Nom du modèle | Mercedes-Benz E-Class 2025 E 300 L Style tendance |
| Date de lancement | 2024.09 |

Paramètres de base

| | |
|--|-------------------------------------|
| Catégorie du véhicule | Voitures moyennes et grandes |
| Type d'énergie | Essence + système hybride léger 48V |
| Puissance maximale (kW) | 190 |
| Couple maximal (N·m) | 400 |
| Transmission | 9 bras auto-intégré |
| Type de carrosserie | Berline |
| Moteur | 2.0T 258 chevaux L4 |
| Dimensions (L×I×H) (mm) | 5092*1880*1493 |
| Accélération 0-100 km/h (s) | 6.6 |
| Vitesse maximale (km/h) | 245 |
| Poids à vide (kg) | 1920 |
| Poids total autorisé en charge (kg) | 2520 |
| Consommation mixte WLTP (L/100 km) | 6.65 |

moteur

| | |
|--|-----------------------|
| Référence moteur | 254 920 |
| Cylindrée (mL) | 1999 |
| Cylindrée (L) | 2.0 |
| Type d'admission | Turbo |
| Configuration des cylindres | L |
| Nombre de cylindres | 4 |
| Soupapes par cylindre | 4 |
| Distribution | DOHC |
| Puissance maximale (ch) | 258 |
| Régime de puissance maxi (tr/min) | 5800 |
| Régime de couple maxi (tr/min) | 2000-3200 |
| Puissance nette maximale (kW) | 190 |
| Indice d'octane | Numéro 95 |
| Système d'alimentation | Pulvérisation directe |
| Matériau de culasse | Alliage d'aluminium |
| Matériau de bloc-moteur | Alliage d'aluminium |
| Disposition du moteur | Vertical |

Écran/Système

| | |
|---|--|
| Écran couleur de contrôle central | <ul style="list-style-type: none">• Écran LCD tactile |
| Taille de l'écran d'infodivertissement | <ul style="list-style-type: none">• 14,4 pouces |
| Bluetooth/Téléphone embarqué | <ul style="list-style-type: none">• |
| Intégration/Mise en miroir de smartphone | <ul style="list-style-type: none">• Prise en charge d'Apple CarPlay |
| Système de contrôle de reconnaissance vocale | Système multimédia Navigation • Téléphone • Climatisation • Puit de lumière Sièges chauffants Ventilation des sièges |
| Reconnaissance vocale du réveil par région | <ul style="list-style-type: none">• Zone unique |
| Système intelligent embarqué | <ul style="list-style-type: none">• MBUX |
| App Store | <ul style="list-style-type: none">• |

Écran/Système (suite)

| | |
|---|----------------------------|
| Taille de l'écran de divertissement des passagers | ○12,3 pouces |
| Mot de réveil de l'assistant vocal | • Bonjour, Mercedes |
| Réveil vocal sans mot | • |
| Reconnaissance vocale continue | • |
| Voir et dire | • |
| Puce intelligente pour voiture | • Qualcomm Snapdragon 8295 |
| Contrôle gestuel | ○(USD 529) |

Corps

| | |
|-----------------------------|----------------|
| Longueur (mm) | 5092 |
| Largeur (mm) | 1880 |
| Hauteur (mm) | 1493 |
| Empattement (mm) | 3094 |
| Voie avant (mm) | 1622 |
| Voie arrière (mm) | 1604 |
| Type d'ouverture des portes | Porte battante |
| Nombre de portes | 4 |
| Nombre de places | 5 |
| Capacité du réservoir (L) | 66 |
| Volume du coffre (L) | - |
| Coefficient de traînée (Cx) | 0.23 |
| Angle d'attaque (°) | 15 |
| Angle de fuite (°) | 17 |

Boîte de vitesse

| | |
|----------------------|--|
| Abréviation | 9 bras auto-intégré |
| Nombre de rapports | 9 |
| Type de transmission | Transmission automatique avec mode manuel (AT) |

Direction du châssis

| | |
|--------------------------|---------------------------------------|
| Type de transmission | Moteur avant, propulsion arrière (FR) |
| Type de suspension avant | Suspension indépendante multi-bras |

Direction du châssis (suite)

| | |
|----------------------------|------------------------------------|
| Type de suspension arrière | Suspension indépendante multi-bras |
| Type de direction assistée | Aide électrique |
| Structure du corps | Chargé |

Configuration des sièges

| | |
|---|--|
| Matériau des sièges | • Imitation de peau |
| Réglage du siège principal | • Ajustement avant et arrière; • Ajustement du dossier; • Ajustement haut et bas (4 direction); • Ajustement du support des jambes; • Soutien de la taille (4 direction) |
| Méthode de réglage du siège arrière | • Ajustement avant et arrière; • Ajustement du dossier; • Ajustement haut et bas (4 direction); • Ajustement du support des jambes; • Soutien de la taille (4 direction) |
| Réglage électrique du siège conducteur et du siège passager | Principal •/Vice • |
| Fonctions des sièges avant | • Chauffage Ventilation (6700 Yuan) |
| Fonction mémoire du siège électrique | • Position de conducteur |
| Boutons de réglage arrière du siège passager avant | • |
| Réglage du siège de la deuxième rangée | ○ Réglage du dossier Réglage du repose-jambes |
| Accoudoir central avant/arrière | • Avant/arrière • |
| Porte-gobelet arrière | • |
| Fonctions des sièges de la deuxième rangée | ○ Chauffage; ○ Ventilation |
| Sièges de deuxième rangée réglables électriquement | ○(USD 1,588) |

Sécurité active

| | |
|--|---|
| Système antiblocage des roues (ABS) | • |
| Répartiteur électronique de freinage (EBD/CBC) | • |

Sécurité active (suite)

| | |
|--|--------------------------------------|
| Système d'assistance au freinage (EBA/BAS/BA) | • |
| Système antipatinage (ASR/TCS/TRC) | • |
| Contrôle électronique de stabilité (ESC/ESP/DSC) | • |
| Système de surveillance de la pression des pneus (TPMS) | • Affichage de la pression des pneus |
| Avertisseur de ceinture de sécurité | • Véhicule complet |
| Fixations ISOFIX pour siège enfant | • |
| Système d'avertissement de franchissement de ligne (LDWS) | • |
| Système de freinage d'urgence autonome (AEB) | • |
| Détection de fatigue du conducteur | • |
| Alerte de collision frontale (FCW) | • |
| Système d'appel d'urgence (eCall) | • |
| Caméra embarquée intégrée | • |

Climatisation/réfrigérateur

| | |
|--|-----------------------------|
| Méthode de contrôle de la température de la climatisation | • Climatisation automatique |
| Climatisation indépendante arrière | - |
| Bouches d'aération des sièges arrière | • |
| Contrôle de zone de température | • |
| Purificateur d'air pour voiture | • |
| Filtre PM2.5 d'habitacle | • |
| Surveillance de la qualité de l'air | • |

Sécurité passive

Sécurité passive (suite)

| | |
|--|--|
| Airbag conducteur/passager | Principal •/Vice • |
| Airbags latéraux avant/arrière | Avant •/arrière- |
| Airbags de tête avant/arrière (airbags rideaux) | • Avant/arrière • |
| Airbag genoux | • Airbags au genou de conduite principale; • airbags au genou de conduite auxiliaire |
| Protection passive des piétons | • |
| Airbag central avant | • |

Frein de roue

| | |
|---|---------------------------------------|
| Type de freins avant | Ventilation à disque |
| Type de freins arrière | Ventilation à disque |
| Type de frein de stationnement | Voiture de stationnement électronique |
| Dimensions des pneus avant | 245/45 R19 |
| Dimensions des pneus arrière | 275/40 R19 |
| Dimensions de la roue de secours | Aucun |

Audio/Éclairage intérieur

| | |
|---------------------------------------|--|
| Nom de marque du haut-parleur | ○Burmester Voix de Berlin (10400 Yuan) |
| Nombre de locuteurs | • 8 haut-parleurs ○21 Haut-parleur |
| Éclairage d'ambiance intérieur | • 64 couleurs |
| Lampe de lecture tactile | • |
| Éclairage ambiant actif | ○(USD 1,059) |
| Dolby Atmos | ○ |

Fonctions de conduite

| | |
|---|---|
| Affichage des informations de trafic de navigation | • |
| Assistance de voie | • |
| Système d'assistance au maintien de la voie | • |
| Système de régulateur de vitesse | • Croisière adaptative à pleine vitesse |

Fonctions de conduite (suite)

| | |
|--|--|
| Système de navigation par satellite | <ul style="list-style-type: none">• |
| Niveau d'assistance à la conduite | <ul style="list-style-type: none">• L2 |
| Centrage de voie | <ul style="list-style-type: none">• |
| Reconnaissance des panneaux de signalisation routière | <ul style="list-style-type: none">• |
| Marque de la carte | <ul style="list-style-type: none">• Gaud |
| Assistance au stationnement | <ul style="list-style-type: none">• |
| Assistance au changement de voie | <ul style="list-style-type: none">• |
| Assistance automatique d'entrée/sortie de rampe | <ul style="list-style-type: none">• |
| Sections d'autoroute | <ul style="list-style-type: none">• Section à grande vitesse |

Éclairage extérieur

| | |
|--|---|
| Source de lumière de croisement | <ul style="list-style-type: none">• LED |
| Source lumineuse de feux de route | <ul style="list-style-type: none">• LED |
| Feux de jour à LED | <ul style="list-style-type: none">• |
| Feux de route et de croisement adaptatifs | <ul style="list-style-type: none">• |
| Phares automatiques | <ul style="list-style-type: none">• |
| Phares réglables en hauteur | <ul style="list-style-type: none">• |
| Délai d'extinction des phares | <ul style="list-style-type: none">• |

Rétroviseurs extérieurs

| | |
|---------------------------------------|---|
| Fonction rétroviseur extérieur | <ul style="list-style-type: none">• Réglage électrique;• pliage électrique;• mémoire du rétroviseur;• chauffage du rétroviseur;• retournement automatique;• pliage automatique de la voiture de verrouillage;• anti-éblouissement automatique |
|---------------------------------------|---|

Apparence/antivol

| | |
|---|---|
| Matériau de la jante | <ul style="list-style-type: none">• Alliage d'aluminium |
| Coffre électrique | <ul style="list-style-type: none">• |
| Antidémarrage électronique du moteur | <ul style="list-style-type: none">• |

Apparence/antivol (suite)

| | |
|---|--|
| Système de verrouillage centralisé dans la voiture | <ul style="list-style-type: none">• |
| Type de clé | <ul style="list-style-type: none">• Clé de télécommande•UWB Clé numérique•NFC RFID Clé |
| Système de démarrage sans clé | <ul style="list-style-type: none">• |
| Fonction d'entrée sans clé | <ul style="list-style-type: none">• Véhicule complet |
| Coffre mains libres | <ul style="list-style-type: none">• |
| Fonction de démarrage à distance | <ul style="list-style-type: none">• |
| Poignée de porte électrique cachée | <ul style="list-style-type: none">• |

Puits de lumière/Verre

| | |
|--|---|
| Type de toit ouvrant | <ul style="list-style-type: none">• Toit ouvrant électrique segmenté |
| Vitres électriques avant/arrière | <ul style="list-style-type: none">• Avant/arrière |
| Fonction de levage de vitre à une touche | <ul style="list-style-type: none">• Véhicule complet |
| Fonction anti-pincement de fenêtre | <ul style="list-style-type: none">• |
| Miroir de maquillage pour voiture | <ul style="list-style-type: none">• Lumière de conduite principale;• Lumière de copilote |
| Essuie-glace arrière | - |
| Fonction d'essuie-glace avec capteur de pluie | <ul style="list-style-type: none">• Induction des précipitations |

Couleur intérieure et extérieure

| | |
|---------------------------|---|
| Couleur extérieure | Yao Rock noir #000000 Vert Pierre de pin #193A48 Bleu de mer #163885 Rubis noir #1B100F Gravier vert argent #677D7E Gris de graphite #4E5158 Arctique blanc #F4F4F4 Fritillaria blanc #E6E6E6 Argent de temps et d'espace #ACACAE |
| Couleur intérieure | Noir #000000 Noir Tung Coffee brun #000000 #54311E Noir Rouge bengali #000000 #482327 Noir Cendres de nébuleuse #000000 #B9B9B9 |

Volant/rétroviseur intérieur

| | |
|---|---|
| Matériau du volant | <ul style="list-style-type: none">• Ceau véritable |
| Réglage de la position du volant | <ul style="list-style-type: none">• Réglage électrique de haut en bas |

Volant/rétroviseur intérieur (suite)

| | |
|--|--------------------------------------|
| Volant multifonction | • |
| Volant chauffant | ○ |
| Mémoire du volant | • |
| Écran d'affichage de l'ordinateur de bord | • Couleur |
| Tableau de bord LCD complet | • |
| Taille de l'instrument LCD | • 12.3 pouces |
| Fonction rétroviseur intérieur | • Antiéblouissement automatique |
| Changement de vitesse | • Changement de vitesse électronique |
| Dispositif ETC | ○(USD 441) |
| Palettes de changement de vitesse au volant | • |

Configuration intelligente

| | |
|--|---|
| Services de voiture connectée | • |
| Mises à jour OTA | • |
| Réseau 4G/5G | •5G |
| Fonction à distance de l'application mobile | • Contrôle des portes Contrôle des vitres Démarrage du véhicule Contrôle de la climatisation Enquête sur l'état de la voiture Diagnostic Positionnement du véhicule À la recherche d'une voiture Service de propriétaire de voiture (Trouver des piles de recharge Station-service Parking, etc.) Prendre rendez-vous pour l'entretien Réparation |
| points d'accès Wi-Fi | • |
| Communications V2X | • |

Contrôle de la conduite

| | |
|--|--|
| Commutateur de mode de conduite | • Sport; • Économie; • Standard/Confort; • Personnalisation/Personnalisation |
| Stationnement automatique | • |
| Aide au démarrage en côte | • |

Contrôle de la conduite (suite)

| | |
|--|--|
| Fonction de suspension variable | <ul style="list-style-type: none">• Réglage de l'amortissement de suspension |
| Rapport de direction variable | <ul style="list-style-type: none">• |
| Technologie de démarrage et d'arrêt du moteur | <ul style="list-style-type: none">• |

Matériel de conduite

| | |
|--|--|
| Radars de stationnement avant/arrière | <ul style="list-style-type: none">• Avant/arrière • |
| Système de caméras d'aide à la conduite | <ul style="list-style-type: none">• Image panoramique à 360 degrés |
| Caméra de perception frontale | <ul style="list-style-type: none">• Double yeux |
| Nombre de caméras | <ul style="list-style-type: none">• 6 |
| Nombre de radars à ultrasons | <ul style="list-style-type: none">• 12 |
| Nombre de caméras dans la voiture | ○1 pièce |

Recharge en voiture

| | |
|--|--|
| Port multimédia/de chargement | <ul style="list-style-type: none">• Type-C |
| Nombre de ports USB/ Type-C | <ul style="list-style-type: none">• 3 à l'avant/2 à l'arrière; ○ 4 à l'avant/2 à l'arrière (USD 397) |
| Fonction de chargement sans fil pour téléphone portable | <ul style="list-style-type: none">• Première rangée |

Forfait optionnel

| | |
|--------------------------|---|
| Forfait optionnel | Set Zhixiang 2(USD 676; comprend: système de chauffage de l'appui-tête, chauffage du volant, sièges arrière chauffants) Ensemble de musique intelligente (13500 Yuan Contient Affichage des passagers avant MBUX Super écran Fonction de confidentialité de l'affichage des passagers avant L'airbag avant du passager avant est automatiquement désactivé Caméra selfie dans la voiture) |
|--------------------------|---|

"●" = Équipement de série

"□" = Non disponible

"○" = Équipement en option.

Remarque : Il s'agit de véhicules du marché chinois. La couverture de garantie n'est pas disponible en dehors de la Chine.