

Informe de Detalles del Vehículo

Volkswagen Tayron 2021 330TSI Versión inteligente de lujo con tracción en dos ruedas Plus

Información Básica

| | |
|--------------------------|-------------------|
| Marca | Volkswagen |
| Kilometraje | 60,600 km |
| Color | Blanco |
| Primera matriculación | 2022-08-01 |
| Número de transferencias | 0 |

Imágenes del Vehículo



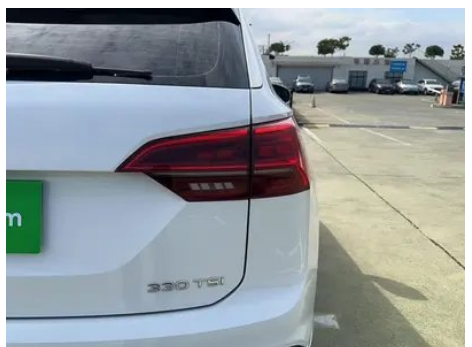
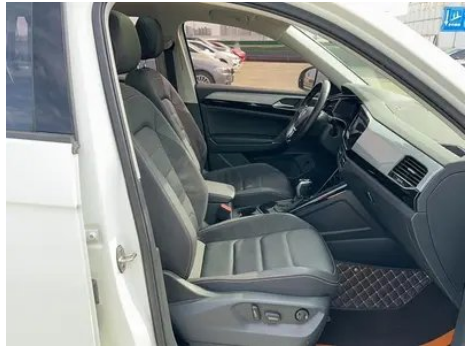

Condición del Vehículo

1. Corrosión.

Información de Configuración

Información del modelo

Información del modelo (continuación)

| | |
|-----------------------------|--|
| Nombre del modelo | Volkswagen Tayron 2021 330TSI Versión inteligente de lujo con tracción en dos ruedas Plus |
| Fecha de lanzamiento | 2021.05 |

Parámetros básicos

| | |
|--|--|
| Categoría del vehículo | SUV mediano |
| Tipo de energía | Gasolina |
| Potencia máxima (kW) | 137 |
| Par máximo (N·m) | 320 |
| Transmisión | Doble embrague húmedo de 7 velocidades |
| Tipo de carrocería | SUV |
| Motor | 2.0T 186 caballos de fuerza L4 |
| Dimensiones (LxAxA) (mm) | 4589*1860*1660 |
| Aceleración 0-100 km/h (s) | 8.7 |
| Velocidad máxima (km/h) | 200 |
| Peso en vacío (kg) | 1645 |
| Peso máximo autorizado (kg) | - |
| Consumo combinado NEDC (L/100 km) | 6.8 |

motor

| | |
|---|-----------|
| Modelo de motor | EA888-DPL |
| Cilindrada (mL) | 1984 |
| Cilindrada (L) | 2.0 |
| Tipo de admisión | Turbo |
| Configuración de cilindros | L |
| Número de cilindros | 4 |
| Válvulas por cilindro | 4 |
| Distribución | DOHC |
| Potencia máxima (CV) | 186 |
| Régimen de potencia máxima (rpm) | 4100-6000 |
| Régimen de par máximo (rpm) | 1500-4000 |

motor (continuación)

| | |
|----------------------------------|----------------------|
| Potencia neta máxima (kW) | 137 |
| Octanaje | 95. |
| Sistema de alimentación | Inyección mixta |
| Material de culata | Aleación de aluminio |
| Material de bloque motor | Hierro fundido |
| Disposición del motor | Horizontal |

Pantalla/Sistema

| | |
|---|--|
| Pantalla a color de control central | <ul style="list-style-type: none">• Pantalla LCD táctil |
| Tamaño de la pantalla de infoentretenimiento | <ul style="list-style-type: none">• 9,2 pulgadas |
| Bluetooth/Teléfono integrado | <ul style="list-style-type: none">• |
| Integración/Duplicación de smartphone | <ul style="list-style-type: none">• Compatibilidad con Apple CarPlay;• Compatibilidad con Baidu CarLife |
| Sistema de control de reconocimiento de voz | <ul style="list-style-type: none">• Sistema multimedia;• Navegación;• Teléfono;• Aire acondicionado |

Cuerpo

| | |
|---------------------------------------|-----------------|
| Longitud (mm) | 4589 |
| Anchura (mm) | 1860 |
| Altura (mm) | 1660 |
| Distancia entre ejes (mm) | 2731 |
| Vía delantera (mm) | 1576 |
| Vía trasera (mm) | 1566 |
| Tipo de apertura de puertas | Puerta batiente |
| Número de puertas | 5 |
| Número de plazas | 5 |
| Capacidad del depósito (L) | 60 |
| Volumen del tronco (L) | 506-1590 |
| Coefficiente aerodinámico (Cx) | - |
| Ángulo de ataque (°) | 21 |
| Ángulo de salida (°) | 19 |

Caja de cambios

Caja de cambios (continuación)

| | |
|----------------------------|--|
| Abreviatura | Doble embrague húmedo de 7 velocidades |
| Número de marchas | 7 |
| Tipo de transmisión | Transmisión de doble embrague húmedo (DCT) |

Dirección del chasis

| | |
|-------------------------------------|--|
| Tipo de tracción | Motor delantero, tracción delantera (FF) |
| Tipo de suspensión delantera | Suspensión independiente MacPherson |
| Tipo de suspensión trasera | Suspensión independiente multibrazo |
| Tipo de dirección asistida | Asistencia eléctrica |
| Estructura corporal | Tipo de carga |

Configuración del asiento

| | |
|--|---|
| Material de los asientos | <ul style="list-style-type: none">• Mezcla de cuero/Alcántara |
| Ajuste del asiento principal | <ul style="list-style-type: none">• Ajuste delantero y trasero;• Ajuste del respaldo;• Ajuste de altura (4 a);• Soporte lumbar (4 a) |
| Método de ajuste del coasiento | <ul style="list-style-type: none">• Ajuste delantero y trasero;• Ajuste del respaldo;• Ajuste de altura (4 a);• Soporte lumbar (4 a) |
| Ajuste eléctrico del asiento del conductor y del pasajero. | Principal •/Vice • |
| Funciones del asiento delantero | <ul style="list-style-type: none">• Calefacción |
| Botones ajustables en la parte trasera del asiento del pasajero delantero | - |
| Ajuste del asiento de la segunda fila | <ul style="list-style-type: none">• Ajuste delantero y trasero;• Ajuste del respaldo |
| Asiento trasero plegable | <ul style="list-style-type: none">• Proporción hacia abajo |
| Apoyabrazos central delantero/trasero | Antes •/después • |
| Portavasos trasero | <ul style="list-style-type: none">• |

Seguridad activa

| | |
|--|---|
| Sistema antibloqueo de frenos (ABS) | <ul style="list-style-type: none">• |
| Distribución electrónica de frenado (EBD/CBC) | <ul style="list-style-type: none">• |

Seguridad activa (continuación)

| | |
|--|-----------------------------------|
| Sistema de asistencia a la frenada (EBA/BAS/BA) | • |
| Sistema de control de tracción (ASR/TCS/TRC) | • |
| Control electrónico de estabilidad (ESC/ESP/DSC) | • |
| Sistema de monitorización de presión de neumáticos (TPMS) | • Alarma de presión de neumáticos |
| Recordatorio de cinturón de seguridad | • Vehículo completo |
| Anclajes ISOFIX para sillas infantiles | • |
| Sistema de aviso de cambio involuntario de carril (LDWS) | - |
| Frenado autónomo de emergencia (AEB) | • |
| Detector de fatiga del conductor | • |

Aire acondicionado/refrigerador

| | |
|--|---------------------------------|
| Método de control de temperatura del aire acondicionado | • Aire acondicionado automático |
| Climatización independiente trasera | • |
| Ventilaciones de aire del asiento trasero | • |
| Control de zona de temperatura | • |
| Purificador de aire para coche | - |
| Filtro PM2.5 para el habitáculo | - |

Seguridad pasiva

| | |
|---|--------------------|
| Bolsa de aire del conductor y del pasajero | Principal •/Vice • |
| Airbags laterales delanteros y traseros | Antes •/después- |
| Airbags de cabeza delanteros y traseros (airbags de cortina) | Antes •/después • |

Seguridad pasiva (continuación)

| | |
|--------------------------|---|
| Airbag de rodilla | <ul style="list-style-type: none">• Airbag de rodilla del conductor |
|--------------------------|---|

Freno de rueda

| | |
|---|------------------------------|
| Tipo de frenos delanteros | Tipo de disco de ventilación |
| Tipo de frenos traseros | Tipo de disco |
| Tipo de freno de estacionamiento | Estacionado electrónico |
| Tamaño de neumáticos delanteros | 235/55 R18 |
| Tamaño de neumáticos traseros | 235/55 R18 |
| Tamaño de la rueda de repuesto | No tamaño completo |

Audio/Iluminación interior

| | |
|---------------------------------------|---|
| Número de hablantes | <ul style="list-style-type: none">• 6 altavoces |
| Iluminación ambiental interior | <ul style="list-style-type: none">• Monocromo |

Funciones de conducción

| | |
|---|--|
| Pantalla de información de tráfico de navegación | <ul style="list-style-type: none">• |
| Asistente de carril | - |
| Sistema de asistencia para mantenerse en el carril | - |
| Sistema de control de crucero | <ul style="list-style-type: none">• Control de crucero |
| Sistema de navegación por satélite | <ul style="list-style-type: none">• |
| Asistencia de estacionamiento | - |

Iluminación exterior

| | |
|--|--|
| Fuente de luz de cruce | <ul style="list-style-type: none">•LED |
| Fuente de luz de carretera | <ul style="list-style-type: none">•LED |
| Luces diurnas LED | <ul style="list-style-type: none">• |
| Luces altas y bajas adaptativas | - |
| Faros automáticos | <ul style="list-style-type: none">• |
| Luces antiniebla delanteras | <ul style="list-style-type: none">•LED |

Iluminación exterior (continuación)

| | |
|--|---|
| Faros delanteros regulables en altura | <ul style="list-style-type: none">• |
| Retardo de apagado de los faros | <ul style="list-style-type: none">• |
| Encender las luces delanteras | <ul style="list-style-type: none">• |
| Lámpara de señal de giro | <ul style="list-style-type: none">• |

Espejos exteriores

| | |
|------------------------------------|---|
| Función del espejo exterior | <ul style="list-style-type: none">• Ajuste eléctrico; • Plegable eléctrico; • Calefacción del espejo retrovisor; • Flip automático al dar marcha atrás; • Plegable automático del coche bloqueado |
|------------------------------------|---|

Apariencia/antirrobo

| | |
|---|---|
| Material de la llanta | <ul style="list-style-type: none">• Aleación de aluminio |
| Baúl eléctrico | <ul style="list-style-type: none">• |
| inmovilizador electrónico del motor | <ul style="list-style-type: none">• |
| Sistema de cierre centralizado en el coche | <ul style="list-style-type: none">• |
| Tipo de clave | <ul style="list-style-type: none">• Llave de control remoto |
| Sistema de arranque sin llave | <ul style="list-style-type: none">• |
| Función de entrada sin llave | <ul style="list-style-type: none">• Primera fila |
| Maletero manos libres | <ul style="list-style-type: none">• |
| Memoria de posición del maletero eléctrico | <ul style="list-style-type: none">• |
| Baca de techo | <ul style="list-style-type: none">• |

Tragaluz/Vidrio

| | |
|--|---|
| Tipo de techo solar | <ul style="list-style-type: none">• Se puede abrir el techo corredizo panorámico |
| Elevalunas eléctricos delanteros y traseros | Antes •/después • |
| Función de elevación de ventana con un solo toque | <ul style="list-style-type: none">• Vehículo completo |
| Función anti-pinzamiento de ventana | <ul style="list-style-type: none">• |
| Espejo de maquillaje para coche | <ul style="list-style-type: none">• Iluminación del conductor principal; • Iluminación del copiloto |

Tragaluz/Vidrio (continuación)

| | |
|---|-------------------------------|
| Limpiaparabrisas trasero | • |
| Función de limpiaparabrisas con sensor de lluvia | • Tipo de inducción de lluvia |
| Boquilla de agua caliente | • |

Color interior y exterior

| | |
|-----------------------|---|
| Color exterior | Polar Blanco: # FFFFFF; Caribbean Azul: #0000F0; Mars Brown: #4B4542; Manganeso Negro: #010101; Star Yaojin: # B4A08C |
| Color interior | Negro: # 252B2A; Negro/Marrón: #252B2A/#925140 |

Volante/espejo interior

| | |
|---|--|
| Material del volante | • Cuero genuino |
| Ajuste de la posición del volante | • Ajuste manual hacia arriba y hacia abajo |
| Volante multifunción | • |
| Volante calefactado | • |
| Memoria del volante | - |
| Pantalla de visualización de la computadora de viaje | • Color |
| Panel de instrumentos LCD completo | • |
| Tamaño del instrumento LCD | • 10.3 pulgadas |
| Función del espejo retrovisor interior | • Antideslumbrante automático |

Configuración inteligente

| | |
|-------------------------------------|---|
| Servicios de coche conectado | • |
| Actualizaciones OTA | - |

Control de conducción

| | |
|--|---|
| Interruptor de modo de conducción | • Deportes; • Económico; • Estándar/Comodidad |
| Estacionamiento automático | • |
| Asistencia de arranque en pendiente | • |
| Tecnología de arranque y parada del motor | • |

Hardware de conducción

Hardware de conducción (continuación)

| | |
|---|--------------------------|
| Radar de estacionamiento delantero/trasero | Antes •/después • |
| Sistema de cámaras de asistencia a la conducción | • Imagen de marcha atrás |

Carga en el coche

| | |
|--------------------------------------|---------------------------|
| Puerto multimedia/de carga | •USB;•Type-C |
| Número de puertos USB/ Tipo-C | • 3 delanteros/2 traseros |

"●" = Equipamiento de serie

"_" = No disponible

"○" = Equipamiento opcional.

Nota: Estos son vehículos del mercado chino. La cobertura de garantía no está disponible fuera de China.