

Rapport de Détail du Véhicule

Mercedes-Benz C-Class 2025 C 260 L Version sportive

Informations de Base

Marque	Mercedes-Benz
Kilométrage	4,000 km
Couleur	Blanc
Première immatriculation	2025-02-01
Nombre de transferts	0

Images du Véhicule

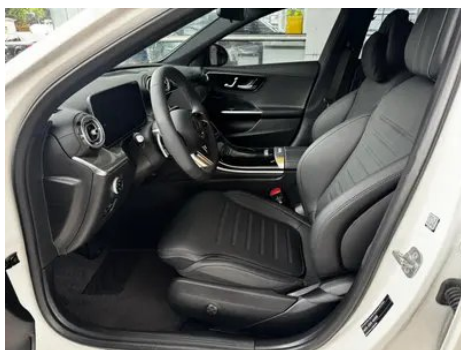

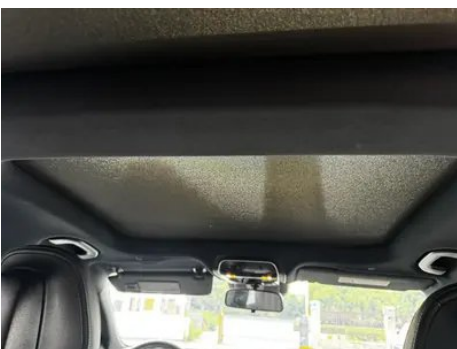

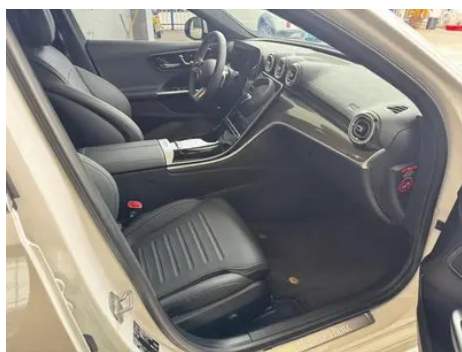

État du Véhicule

1. Rails et armature du siège conducteur, Traces de démontage. 2. Rails et armature du siège passager avant, Traces de démontage.

Informations de Configuration

Informations sur le modèle

Nom du modèle	Mercedes-Benz C-Class 2025 C 260 L Version sportive
Date de lancement	2024.09

Paramètres de base

Catégorie du véhicule	Voiture de taille moyenne
Type d'énergie	Essence + système hybride léger 48V
Puissance maximale (kW)	150
Couple maximal (N·m)	300
Transmission	9 bras auto-intégré
Type de carrosserie	Berline
Moteur	1.5T 204 chevaux L4
Dimensions (L×I×H) (mm)	4882*1820*1461
Accélération 0-100 km/h (s)	7.8
Vitesse maximale (km/h)	236
Poids à vide (kg)	1760
Poids total autorisé en charge (kg)	2260
Consommation mixte WLTP (L/100 km)	6.45

moteur

Référence moteur	254 915
Cylindrée (mL)	1496
Cylindrée (L)	1.5
Type d'admission	Turbo
Configuration des cylindres	L
Nombre de cylindres	4
Soupapes par cylindre	4
Distribution	DOHC
Puissance maximale (ch)	204
Régime de puissance maxi (tr/min)	6100
Régime de couple maxi (tr/min)	1800-4000
Puissance nette maximale (kW)	150
Indice d'octane	Numéro 95
Système d'alimentation	Pulvérisation directe
Matériau de culasse	Alliage d'aluminium
Matériau de bloc-moteur	Alliage d'aluminium
Disposition du moteur	Vertical

Écran/Système

Écran couleur de contrôle central	• Écran LCD tactile
Taille de l'écran d'infodivertissement	• 11,9 pouces
Bluetooth/Téléphone embarqué	•
Intégration/Mise en miroir de smartphone	• Prise en charge de CarPlay; • Prise en charge d'Android Auto
Système de contrôle de reconnaissance vocale	• Système multimédia; • Navigation; • Téléphone; • Climatisation
Reconnaissance vocale du réveil par région	• Quatre zones
Système intelligent embarqué	• MBUX
App Store	•

Écran/Système (suite)

Mot de réveil de l'assistant vocal	<ul style="list-style-type: none">Bonjour, Mercedes
Réveil vocal sans mot	<ul style="list-style-type: none">
Reconnaissance vocale continue	<ul style="list-style-type: none">
Puce intelligente pour voiture	<ul style="list-style-type: none">Qualcomm Snapdragon 8295

Corps

Longueur (mm)	4882
Largeur (mm)	1820
Hauteur (mm)	1461
Empattement (mm)	2954
Voie avant (mm)	1589
Voie arrière (mm)	1563
Type d'ouverture des portes	Porte battante
Nombre de portes	4
Nombre de places	5
Capacité du réservoir (L)	66
Volume du coffre (L)	455
Coefficient de traînée (Cx)	-
Angle d'attaque (°)	15
Angle de fuite (°)	18

Boîte de vitesse

Abréviation	9 bras auto-intégré
Nombre de rapports	9
Type de transmission	Transmission automatique avec mode manuel (AT)

Direction du châssis

Type de transmission	Moteur avant, propulsion arrière (FR)
Type de suspension avant	Suspension indépendante multi-bras
Type de suspension arrière	Suspension indépendante multi-bras
Type de direction assistée	Aide électrique
Structure du corps	Chargé

Configuration des sièges

Configuration des sièges (suite)

Matériau des sièges	<input type="radio"/> Ceu véritable (USD 1,618); • peau imitation
Réglage du siège principal	• Ajustement avant et arrière; • Ajustement du dossier; • Ajustement haut et bas (4 direction); • Ajustement du support des jambes; • Soutien de la taille (4 direction)
Méthode de réglage du siège arrière	• Ajustement avant et arrière; • Ajustement du dossier; • Ajustement haut et bas (4 direction); • Ajustement du support des jambes; • Soutien de la taille (4 direction)
Réglage électrique du siège conducteur et du siège passager	Principal •/Vice •
Fonctions des sièges avant	<input type="radio"/> Chauffage (USD 441); <input type="radio"/> Ventilation (USD 1,441)
Fonction mémoire du siège électrique	<input type="radio"/> Position de conducteur (USD 441)
Boutons de réglage arrière du siège passager avant	•
Accoudoir central avant/ arrière	• Avant/arrière •
Porte-gobelet arrière	•
Fonctions des sièges de la deuxième rangée	<input type="radio"/> Chauffage (USD 441)
Sièges de style sportif	•

Sécurité active

Système antiblocage des roues (ABS)	•
Répartiteur électronique de freinage (EBD/CBC)	•
Système d'assistance au freinage (EBA/BAS/BA)	•
Système antipatinage (ASR/TCS/TRC)	•
Contrôle électronique de stabilité (ESC/ESP/DSC)	•
Système de surveillance de la pression des pneus (TPMS)	• Affichage de la pression des pneus

Sécurité active (suite)

Avertisseur de ceinture de sécurité	• Toute la voiture
Fixations ISOFIX pour siège enfant	•
Système d'avertissement de franchissement de ligne (LDWS)	•
Système de freinage d'urgence autonome (AEB)	•
Détection de fatigue du conducteur	•
Alerte de collision frontale (FCW)	•
Système d'appel d'urgence (eCall)	•
Caméra embarquée intégrée	•

Climatisation/réfrigérateur

Méthode de contrôle de la température de la climatisation	• Climatisation automatique
Climatisation indépendante arrière	-
Bouches d'aération des sièges arrière	•
Contrôle de zone de température	•
Purificateur d'air pour voiture	•
Filtre PM2.5 d'habitacle	•
Générateur d'ions négatifs	○
Dispositif de parfum pour voiture	○

Sécurité passive

Airbag conducteur/passager	Principal •/Vice •
Airbags latéraux avant/arrière	Avant/arrière ○
Airbags de tête avant/arrière (airbags rideaux)	• Avant/arrière •

Sécurité passive (suite)

Airbag genoux	<ul style="list-style-type: none">• Airbags au genou de conduite principale
Protection passive des piétons	<ul style="list-style-type: none">•
Airbag central avant	<ul style="list-style-type: none">•

Frein de roue

Type de freins avant	Ventilation à disque
Type de freins arrière	Ventilation à disque
Type de frein de stationnement	Voiture de stationnement électronique
Dimensions des pneus avant	225/45 R18
Dimensions des pneus arrière	255/40 R18
Dimensions de la roue de secours	Aucun

Audio/Éclairage intérieur

Nom de marque du haut-parleur	<input type="radio"/> Burmester Son de Berlin (USD 1,174)
Nombre de locuteurs	<ul style="list-style-type: none">• 5 haut-parleurs; <input type="radio"/> 15 haut-parleurs
Éclairage d'ambiance intérieur	<ul style="list-style-type: none">• 64 couleurs

Fonctions de conduite

Affichage des informations de trafic de navigation	<ul style="list-style-type: none">•
Assistance de voie	<input type="radio"/>
Système d'assistance au maintien de la voie	<ul style="list-style-type: none">•
Système de régulateur de vitesse	<ul style="list-style-type: none">• Croisière adaptative à pleine vitesse
Système de navigation par satellite	<ul style="list-style-type: none">•
Niveau d'assistance à la conduite	<input type="radio"/> L2
Centrage de voie	<input type="radio"/>
Reconnaissance des panneaux de signalisation routière	<input type="radio"/>
Marque de la carte	<ul style="list-style-type: none">• Gaud

Fonctions de conduite (suite)

Navigation en temps réel AR	<input type="radio"/>
Assistance au stationnement	<input type="checkbox"/>
Assistance au changement de voie	<input type="radio"/>

Éclairage extérieur

Source de lumière de croisement	<input type="checkbox"/> LED
Source lumineuse de feux de route	<input type="checkbox"/> LED
Feux de jour à LED	<input type="checkbox"/>
Feux de route et de croisement adaptatifs	<input type="checkbox"/>
Phares automatiques	<input type="checkbox"/>
Phares réglables en hauteur	<input type="checkbox"/>
Délai d'extinction des phares	<input type="checkbox"/>
Caractéristiques d'éclairage	<input type="radio"/> Pixel (USD 2,353)
Allumer les phares	<input type="radio"/>

Rétroviseurs extérieurs

Fonction rétroviseur extérieur	<input type="checkbox"/> Réglage électrique; <input type="checkbox"/> pliage électrique; <input type="radio"/> mémoire du rétroviseur; <input type="checkbox"/> chauffage du rétroviseur; <input type="radio"/> retournement automatique; <input type="checkbox"/> pliage automatique de la voiture de verrouillage; <input type="radio"/> anti-éblouissement automatique
---------------------------------------	---

Apparence/antivol

Matériau de la jante	<input type="checkbox"/> Alliage d'aluminium
Coffre électrique	<input type="radio"/> (USD 382)
Antidémarrage électronique du moteur	<input type="checkbox"/>
Système de verrouillage centralisé dans la voiture	<input type="checkbox"/>
Type de clé	<input type="checkbox"/> Clé de télécommande
Système de démarrage sans clé	<input type="checkbox"/>
Fonction d'entrée sans clé	<input type="radio"/> Toute la voiture (USD 1,103)

Apparence/antivol (suite)

Kit d'apparence	• Style sportif
Coffre mains libres	○
Fonction de démarrage à distance	•

Puits de lumière/Verre

Type de toit ouvrant	• Toit ouvrant électrique segmenté
Vitres électriques avant/arrière	• Avant/arrière •
Fonction de levage de vitre à une touche	• Toute la voiture
Fonction anti-pincement de fenêtre	•
Miroir de maquillage pour voiture	• Lumière de conduite principale; • Lumière de copilote
Essuie-glace arrière	-
Fonction d'essuie-glace avec capteur de pluie	• Induction des précipitations

Couleur intérieure et extérieure

Couleur extérieure	Arctique blanc: # F4F4F4; espace-temps argent: # ACACAE; Sea Night bleu: #143882; pin vert: #193A48; Yao Yan noir: #000000; graphite gris: #4E5158; fritillaria blanc: # E6E6E6; lave rouge: # B52E39
Couleur intérieure	Noir: #000000; noir/titane gris: #000000/#2C2D31; noir/flamme rouge: #000000/#621C27; noir/ocre brun: #000000/#773B34; noir/macchiato beige: #000000/#D4D0CF

Volant/rétroviseur intérieur

Matériau du volant	• Ceuu véritable
Réglage de la position du volant	• Ajustement manuel de haut en bas
Volant multifonction	•
Volant chauffant	-
Mémoire du volant	-
Écran d'affichage de l'ordinateur de bord	• Couleur
Tableau de bord LCD complet	•
Taille de l'instrument LCD	• 12.3 pouces

Volant/rétroviseur intérieur (suite)

Fonction rétroviseur intérieur	<ul style="list-style-type: none">• Anti-éblouissement manuel; ○ Anti-éblouissement automatique
Changement de vitesse	<ul style="list-style-type: none">• Changement de vitesse électronique
Affichage numérique tête haute HUD	○(USD 1,324)
Dispositif ETC	○(USD 441)
Palettes de changement de vitesse au volant	<ul style="list-style-type: none">•

Configuration intelligente

Services de voiture connectée	<ul style="list-style-type: none">•
Mises à jour OTA	<ul style="list-style-type: none">•
Réseau 4G/5G	<ul style="list-style-type: none">•5G
Fonction à distance de l'application mobile	<ul style="list-style-type: none">• Contrôle de la porte; • démarrage du véhicule; • requête/diagnostic de l'état du véhicule; • positionnement du véhicule/ recherche de voiture

Contrôle de la conduite

Commutateur de mode de conduite	<ul style="list-style-type: none">• Sport; • Économie; • Norme/ Confort
Stationnement automatique	<ul style="list-style-type: none">•
Aide au démarrage en côte	<ul style="list-style-type: none">•
Système de récupération d'énergie	<ul style="list-style-type: none">•
Rapport de direction variable	<ul style="list-style-type: none">•
Technologie de démarrage et d'arrêt du moteur	<ul style="list-style-type: none">•

Matériel de conduite

Radar de stationnement avant/arrière	<ul style="list-style-type: none">• Avant/arrière •
Système de caméras d'aide à la conduite	<ul style="list-style-type: none">• Image panoramique à 360 degrés
Caméra de perception frontale	<ul style="list-style-type: none">• Monopoint
Nombre de caméras	<ul style="list-style-type: none">• 5

Matériel de conduite (suite)

Nombre de radars à ultrasons	• 12
-------------------------------------	------

Recharge en voiture

Port multimédia/de chargement	• Type-C
Nombre de ports USB/ Type-C	• 3 avant/2 arrière
Fonction de chargement sans fil pour téléphone portable	• Première rangée

Forfait optionnel

Forfait optionnel	Set de musique intelligente (USD 1,174; comprend: système de sonorisation surround Burmester 3D, paramètres sonores personnalisés); Set de conduite intelligente (USD 2,912; comprend: composants de rétroviseur, assistance pilote intelligente Pro); assistance pilote intelligente Max(USD 3,132; inclus: Navigation au niveau de la voie: Restrictions: Période de validité du service: 3 ans, composants de rétroviseur, assistance à la navigation: période de service: 3 ans, assistance pilote intelligente Pro)
--------------------------	--

"●" = Équipement de série

"_" = Non disponible

"○" = Équipement en option.

Remarque : Il s'agit de véhicules du marché chinois. La couverture de garantie n'est pas disponible en dehors de la Chine.