

Informe de Detalles del Vehículo

Audi A4L 2022 40 TFSI Tipo dinámico de moda

Información Básica

| | |
|--------------------------|-------------------|
| Marca | Audi |
| Kilometraje | 39,000 km |
| Color | Blanco |
| Primera matriculación | 2022-07-01 |
| Número de transferencias | 0 |

Imágenes del Vehículo

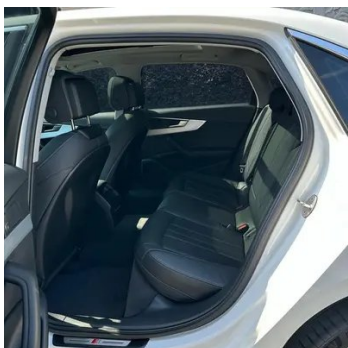
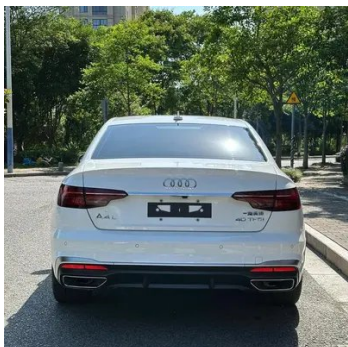

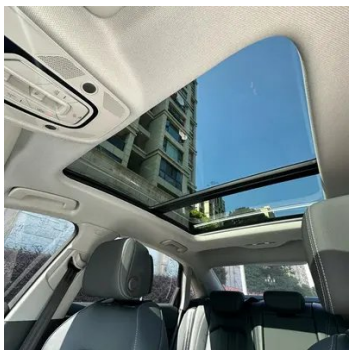



Condición del Vehículo

1. Paneles metálicos de carrocería originales con pintura de fábrica.

Información de Configuración

Información del modelo

| | |
|-----------------------------|---|
| Nombre del modelo | Audi A4L 2022 Model 40 TFSI Stylish Dynamic Version |
| Fecha de lanzamiento | 2021.12 |

Parámetros básicos

| | |
|--|--|
| Categoría del vehículo | Coche mediano |
| Tipo de energía | Gasolina |
| Potencia máxima (kW) | 140 |
| Par máximo (N·m) | 320 |
| Transmisión | Doble embrague húmedo de 7 velocidades |
| Tipo de carrocería | Sedán |
| Motor | 2.0T 190 caballos de fuerza L4 |
| Dimensiones (LxAxA) (mm) | 4858*1847*1439 |
| Aceleración 0-100 km/h (s) | 8.2 |
| Velocidad máxima (km/h) | 230 |
| Peso en vacío (kg) | 1645 |
| Peso máximo autorizado (kg) | 2080 |
| Consumo combinado NEDC (L/100 km) | 6.1 |
| Consumo combinado WLTP (L/100 km) | 6.76 |

motor

| | |
|------------------------|------|
| Modelo de motor | DTA |
| Cilindrada (mL) | 1984 |
| Cilindrada (L) | 2.0 |

motor (continuación)

| | |
|---|----------------------|
| Tipo de admisión | Turbo |
| Configuración de cilindros | L |
| Número de cilindros | 4 |
| Válvulas por cilindro | 4 |
| Distribución | DOHC |
| Potencia máxima (CV) | 190 |
| Régimen de potencia máxima (rpm) | - |
| Régimen de par máximo (rpm) | - |
| Potencia neta máxima (kW) | 140 |
| Octanaje | 95. |
| Sistema de alimentación | Inyección mixta |
| Material de culata | Aleación de aluminio |
| Material de bloque motor | Hierro fundido |
| Disposición del motor | Vertical |

Pantalla/Sistema

| | |
|---|--|
| Pantalla a color de control central | <ul style="list-style-type: none">• Pantalla LCD táctil |
| Tamaño de la pantalla de infoentretenimiento | <ul style="list-style-type: none">• 10.1 pulgadas |
| Bluetooth/Teléfono integrado | <ul style="list-style-type: none">• |
| Integración/Duplicación de smartphone | <ul style="list-style-type: none">• Soporte CarPlay;• Soporte para Android Auto |
| Sistema de control de reconocimiento de voz | <ul style="list-style-type: none">• Sistema multimedia;○ Navegación;• Teléfono |
| Sistema inteligente a bordo del vehículo | <ul style="list-style-type: none">• Audi Connect |

Cuerpo

| | |
|----------------------------------|------|
| Longitud (mm) | 4858 |
| Anchura (mm) | 1847 |
| Altura (mm) | 1439 |
| Distancia entre ejes (mm) | 2908 |
| Vía delantera (mm) | 1566 |
| Vía trasera (mm) | 1549 |

Cuerpo (continuación)

| | |
|---------------------------------------|-----------------|
| Altura libre con carga (mm) | 118 |
| Tipo de apertura de puertas | Puerta batiente |
| Número de puertas | 4 |
| Número de plazas | 5 |
| Capacidad del depósito (L) | 56 |
| Volumen del tronco (L) | 424 |
| Coefficiente aerodinámico (Cx) | - |
| Ángulo de ataque (°) | 14 |
| Ángulo de salida (°) | 15 |
| Radio de giro mínimo (m) | 5.9 |

Caja de cambios

| | |
|----------------------------|--|
| Abreviatura | Doble embrague húmedo de 7 velocidades |
| Número de marchas | 7 |
| Tipo de transmisión | Transmisión de doble embrague húmedo (DCT) |

Dirección del chasis

| | |
|-------------------------------------|--|
| Tipo de tracción | Motor delantero, tracción delantera (FF) |
| Tipo de suspensión delantera | Suspensión independiente de cinco brazos |
| Tipo de suspensión trasera | Suspensión independiente de cinco brazos |
| Tipo de dirección asistida | Asistencia eléctrica |
| Estructura corporal | Tipo de carga |

Configuración del asiento

| | |
|-------------------------------------|---|
| Material de los asientos | • Imitación de cuero; ○ Mezcla y combinación de cuero/Alcantara (USD 735) |
| Ajuste del asiento principal | • Ajuste hacia adelante y hacia atrás; • Ajuste del respaldo; • Ajuste de altura (4 en dirección); • Ajuste del retalón de la pierna; • Soporte de cintura (4 en dirección) |

Configuración del asiento (continuación)

| | |
|--|---|
| Método de ajuste del coasiento | <ul style="list-style-type: none">• Ajuste hacia adelante y hacia atrás;• Ajuste del respaldo;• Ajuste de altura (4 en dirección);• Ajuste del retalón de la pierna;• Soporte de cintura (4 en dirección) |
| Ajuste eléctrico del asiento del conductor y del pasajero. | Principal •/Vice • |
| Funciones del asiento delantero | <input type="radio"/> Calefacción (USD 338); <input type="radio"/> Ventilación (USD 1,456) |
| Función de memoria del asiento eléctrico | <input type="radio"/> Posición de conducción (USD 368) |
| Botones ajustables en la parte trasera del asiento del pasajero delantero | - |
| Asiento trasero plegable | <ul style="list-style-type: none">• Proporción hacia abajo |
| Apoyabrazos central delantero/trasero | Antes •/después • |
| Portavasos trasero | - |
| Asientos de estilo deportivo | <ul style="list-style-type: none">• |

Seguridad activa

| | |
|--|---|
| Sistema antibloqueo de frenos (ABS) | <ul style="list-style-type: none">• |
| Distribución electrónica de frenado (EBD/CBC) | <ul style="list-style-type: none">• |
| Sistema de asistencia a la frenada (EBA/BAS/BA) | <ul style="list-style-type: none">• |
| Sistema de control de tracción (ASR/TCS/TRC) | <ul style="list-style-type: none">• |
| Control electrónico de estabilidad (ESC/ESP/DSC) | <ul style="list-style-type: none">• |
| Sistema de monitorización de presión de neumáticos (TPMS) | <ul style="list-style-type: none">• Alarma de presión de neumáticos |
| Recordatorio de cinturón de seguridad | <ul style="list-style-type: none">• Primera fila |
| Anclajes ISOFIX para sillas infantiles | <ul style="list-style-type: none">• |
| Sistema de aviso de cambio involuntario de carril (LDWS) | <input type="radio"/> (USD 441) |

Seguridad activa (continuación)

| | |
|---|---|
| Frenado autónomo de emergencia (AEB) | ○ |
| Detector de fatiga del conductor | • |
| Alerta de colisión frontal (FCW) | ○ |
| Alerta de colisión trasera | ○ |
| Sistema de llamada de emergencia (eCall) | • |

Aire acondicionado/refrigerador

| | |
|--|---------------------------------|
| Método de control de temperatura del aire acondicionado | • Aire acondicionado automático |
| Climatización independiente trasera | ○(USD 588) |
| Ventilaciones de aire del asiento trasero | ○ |
| Control de zona de temperatura | ○ |
| Purificador de aire para coche | - |
| Filtro PM2.5 para el habitáculo | - |

Seguridad pasiva

| | |
|---|---|
| Bolsa de aire del conductor y del pasajero | Principal •/Vice • |
| Airbags laterales delanteros y traseros | Airbags laterales delanteros •/ traseros ○ traseros (USD 235) |
| Airbags de cabeza delanteros y traseros (airbags de cortina) | Antes •/después • |

Freno de rueda

| | |
|---|------------------------------|
| Tipo de frenos delanteros | Tipo de disco de ventilación |
| Tipo de frenos traseros | Tipo de disco |
| Tipo de freno de estacionamiento | Estacionado electrónico |
| Tamaño de neumáticos delanteros | 245/40 R18 |
| Tamaño de neumáticos traseros | 245/40 R18 |
| Tamaño de la rueda de repuesto | No tamaño completo |

Audio/Iluminación interior

| | |
|---------------------------------------|--|
| Marca del altavoz | <input type="radio"/> Bang & Olufsen (USD 1,059) |
| Número de hablantes | <input type="checkbox"/> 10 altavoces; <input type="radio"/> 19 altavoces |
| Iluminación ambiental interior | <input type="checkbox"/> Monocromo; <input type="radio"/> 30 colores (USD 500) |
| Luz de lectura táctil | <input type="checkbox"/> |

Funciones de conducción

| | |
|---|---|
| Pantalla de información de tráfico de navegación | <input type="radio"/> |
| Asistente de carril | <input type="radio"/> (USD 1,176) |
| Sistema de asistencia para mantenerse en el carril | <input type="radio"/> (USD 676) |
| Sistema de control de crucero | <input type="checkbox"/> Control de crucero; <input type="radio"/> Crucero adaptativo (USD 2,382) |
| Sistema de navegación por satélite | <input type="radio"/> (USD 956) |
| Nivel de asistencia a la conducción | <input type="radio"/> L2 |
| Centrado de carril | <input type="radio"/> |
| Asistencia de estacionamiento | <input type="radio"/> (USD 191) |

Iluminación exterior

| | |
|--|---|
| Fuente de luz de cruce | <input type="checkbox"/> LED |
| Fuente de luz de carretera | <input type="checkbox"/> LED |
| Luces diurnas LED | <input type="checkbox"/> |
| Luces altas y bajas adaptativas | <input type="radio"/> (USD 118) |
| Faros automáticos | <input type="checkbox"/> |
| Faros delanteros regulables en altura | <input type="checkbox"/> |
| Retardo de apagado de los faros | <input type="checkbox"/> |
| Características de iluminación | <input type="radio"/> Matricial (USD 1,206) |
| Encender las luces delanteras | <input type="radio"/> |
| Modo lluvia y niebla de los faros | <input type="checkbox"/> |

Iluminación exterior (continuación)

| | |
|---|------------|
| Dispositivo de limpieza de faros | ○(USD 294) |
| Lámpara de señal de giro | • |

Espejos exteriores

| | |
|------------------------------------|---|
| Función del espejo exterior | • Ajuste eléctrico; • Plegado eléctrico; ○ Memoria del espejo retrovisor; • Calefacción del espejo retrovisor; • Abatimiento automático al poner la marcha atrás; • Plegado automático al bloquear el vehículo; ○ Antideslumbrante automático (USD 118) |
|------------------------------------|---|

Apariencia/antirrobo

| | |
|---|-----------------------------|
| Material de la llanta | • Aleación de aluminio |
| Baúl eléctrico | - |
| inmovilizador electrónico del motor | • |
| Sistema de cierre centralizado en el coche | • |
| Tipo de clave | • Llave de control remoto |
| Sistema de arranque sin llave | • |
| Función de entrada sin llave | ○Todo el vehículo (USD 588) |
| Kit de apariencia | • Estilo deportivo |

Tragaluz/Vidrio

| | |
|--|---|
| Tipo de techo solar | • Se puede abrir el techo corredizo panorámico |
| Elevalunas eléctricos delanteros y traseros | Antes •/después • |
| Función de elevación de ventana con un solo toque | • Coche completo |
| Función anti-pinzamiento de ventana | • |
| Parasol para parabrisas trasero | ○ |
| Espejo de maquillaje para coche | • Iluminación del conductor principal; • Iluminación del copiloto |
| Limpiaparabrisas trasero | - |

Tragaluz/Vidrio (continuación)

| | |
|---|---|
| Función de limpiaparabrisas con sensor de lluvia | <ul style="list-style-type: none">• Tipo de inducción de lluvia |
| Parasoles para ventanas laterales traseras | <input type="radio"/> Manual |

Color interior y exterior

| | |
|-----------------------|--|
| Color exterior | Ibis: # F7F6F1; Sky Cloud Grey: #646464; Legend Black: #101010; White Golden: # B7AB92; Matador Red: # 69091E; Explore Blue: #2B46C1; Tanggula White: # E9E9E9 |
| Color interior | Negro: #000000; negro/rojo Alas: #000000/#821E22; negro/rojo magma: #000000/# A00A0A; negro/gris roca: #000000/# BCBCBC; gris: #969696 |

Volante/espejo interior

| | |
|---|---|
| Material del volante | <ul style="list-style-type: none">• Cuero genuino |
| Ajuste de la posición del volante | <ul style="list-style-type: none">• Ajuste manual hacia arriba y hacia abajo |
| Volante multifunción | <ul style="list-style-type: none">• |
| Volante calefactado | <input type="radio"/> (USD 74) |
| Memoria del volante | - |
| Pantalla de visualización de la computadora de viaje | <ul style="list-style-type: none">• Color |
| Panel de instrumentos LCD completo | <ul style="list-style-type: none">• |
| Tamaño del instrumento LCD | <ul style="list-style-type: none">• 12,3 pulgadas |
| Función del espejo retrovisor interior | <ul style="list-style-type: none">• Manual antideslumbrante; <input type="radio"/> Ojos antideslumbrantes automáticos (USD 221) |
| Cambio de marchas | <ul style="list-style-type: none">• Cambio de manillar electrónico |
| Pantalla digital de visualización frontal HUD | <input type="radio"/> (USD 2,632) |
| Levas de cambio en el volante | <ul style="list-style-type: none">• |

Configuración inteligente

| | |
|-------------------------------------|-----------------------|
| Servicios de coche conectado | <input type="radio"/> |
| Actualizaciones OTA | - |

Configuración inteligente (continuación)

| | |
|-----------|-----|
| Red 4G/5G | •4G |
|-----------|-----|

Control de conducción

| | |
|---|---|
| Interruptor de modo de conducción | • Deportes; • Económico; • Estándar/cómodo; • Personalizado/personalizado |
| Estacionamiento automático | • |
| Asistencia de arranque en pendiente | • |
| Sistema de recuperación de energía | • |
| Relación de dirección variable | ○ (USD 1,471) |
| Tecnología de arranque y parada del motor | • |

Hardware de conducción

| | |
|--|---|
| Radar de estacionamiento delantero/trasero | Antes •/después • |
| Sistema de cámaras de asistencia a la conducción | • Imagen de marcha atrás; ○ Imagen panorámica de 360 grados (USD 544) |
| Potencia total de computación del chip | •0.256 TOPS;○2.5 TOPS |

Carga en el coche

| | |
|-------------------------------|--|
| Puerto multimedia/de carga | •USB;•Type-C |
| Número de puertos USB/ Tipo-C | • 2 en la primera fila/2 en la última fila |

"●" = Equipamiento de serie

"_" = No disponible

"○" = Equipamiento opcional.

Nota: Estos son vehículos del mercado chino. La cobertura de garantía no está disponible fuera de China.