

Rapport de Détail du Véhicule

Audi A4L 2022 40 TFSI Mode dynamique

Informations de Base

Marque	Audi
Kilométrage	39,000 km
Couleur	Blanc
Première immatriculation	2022-07-01
Nombre de transferts	0

Images du Véhicule

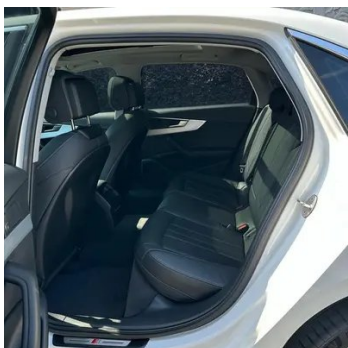
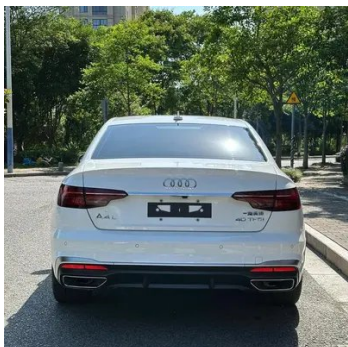





État du Véhicule

1. Éléments de carrosserie métalliques d'origine avec peinture d'usine.

Informations de Configuration

Informations sur le modèle

Nom du modèle	Audi A4L 2022 Model 40 TFSI Stylish Dynamic Version
Date de lancement	2021.12

Paramètres de base

Catégorie du véhicule	Voiture de taille moyenne
Type d'énergie	Essence
Puissance maximale (kW)	140
Couple maximal (N·m)	320
Transmission	Double embrayage à 7 blocs d'humidité
Type de carrosserie	Berline
Moteur	2.0T 190 chevaux L4
Dimensions (L×I×H) (mm)	4858*1847*1439
Accélération 0-100 km/h (s)	8.2
Vitesse maximale (km/h)	230
Poids à vide (kg)	1645
Poids total autorisé en charge (kg)	2080
Consommation mixte NEDC (L/100 km)	6.1
Consommation mixte WLTP (L/100 km)	6.76

moteur

Référence moteur	DTA
Cylindrée (mL)	1984
Cylindrée (L)	2.0
Type d'admission	Turbo

moteur (suite)

Configuration des cylindres	L
Nombre de cylindres	4
Soupapes par cylindre	4
Distribution	DOHC
Puissance maximale (ch)	190
Régime de puissance maxi (tr/min)	-
Régime de couple maxi (tr/min)	-
Puissance nette maximale (kW)	140
Indice d'octane	Numéro 95
Système d'alimentation	Jet hybride
Matériau de culasse	Alliage d'aluminium
Matériau de bloc-moteur	Fonte
Disposition du moteur	Vertical

Écran/Système

Écran couleur de contrôle central	<ul style="list-style-type: none">• Écran LCD tactile
Taille de l'écran d'infodivertissement	<ul style="list-style-type: none">• 10,1 pouces
Bluetooth/Téléphone embarqué	<ul style="list-style-type: none">•
Intégration/Mise en miroir de smartphone	<ul style="list-style-type: none">• Prise en charge de CarPlay;• Prise en charge d'Android Auto
Système de contrôle de reconnaissance vocale	<ul style="list-style-type: none">• Système multimédia; ○ Navigation;• Téléphone
Système intelligent embarqué	<ul style="list-style-type: none">• Audi Connect

Corps

Longueur (mm)	4858
Largeur (mm)	1847
Hauteur (mm)	1439
Empattement (mm)	2908
Voie avant (mm)	1566
Voie arrière (mm)	1549

Corps (suite)

Garde au sol en charge (mm)	118
Type d'ouverture des portes	Porte battante
Nombre de portes	4
Nombre de places	5
Capacité du réservoir (L)	56
Volume du coffre (L)	424
Coefficient de traînée (Cx)	-
Angle d'attaque (°)	14
Angle de fuite (°)	15
Rayon de braquage minimum (m)	5.9

Boîte de vitesse

Abréviation	Double embrayage à 7 blocs d'humidité
Nombre de rapports	7
Type de transmission	Transmission à double embrayage humide (DCT)

Direction du châssis

Type de transmission	Moteur avant, traction avant (FF)
Type de suspension avant	Suspension indépendante à cinq bras
Type de suspension arrière	Suspension indépendante à cinq bras
Type de direction assistée	Aide électrique
Structure du corps	Chargé

Configuration des sièges

Matériau des sièges	• Peau imitation; ○ Pi/Alcantara mix and match (USD 735)
Réglage du siège principal	• Ajustement avant et arrière; • Ajustement du dossier; • Ajustement haut et bas (4 direction); • Ajustement du support des jambes; • Soutien de la taille (4 direction)

Configuration des sièges (suite)

Méthode de réglage du siège arrière	<ul style="list-style-type: none">• Ajustement avant et arrière; • Ajustement du dossier; • Ajustement haut et bas (4 direction); • Ajustement du support des jambes; • Soutien de la taille (4 direction)
Réglage électrique du siège conducteur et du siège passager	Principal •/Vice •
Fonctions des sièges avant	<input type="radio"/> Chauffage (USD 338); <input type="radio"/> Ventilation (USD 1,456)
Fonction mémoire du siège électrique	<input type="radio"/> Position de conducteur (USD 368)
Boutons de réglage arrière du siège passager avant	-
Banquette arrière rabattable	<ul style="list-style-type: none">• La proportion est abaissée
Accoudoir central avant/arrière	<ul style="list-style-type: none">• Avant/arrière •
Porte-gobelet arrière	-
Sièges de style sportif	<ul style="list-style-type: none">•

Sécurité active

Système antiblocage des roues (ABS)	<ul style="list-style-type: none">•
Répartiteur électronique de freinage (EBD/CBC)	<ul style="list-style-type: none">•
Système d'assistance au freinage (EBA/BAS/BA)	<ul style="list-style-type: none">•
Système antipatinage (ASR/TCS/TRC)	<ul style="list-style-type: none">•
Contrôle électronique de stabilité (ESC/ESP/DSC)	<ul style="list-style-type: none">•
Système de surveillance de la pression des pneus (TPMS)	<ul style="list-style-type: none">• Alarme de pression des pneus
Avertisseur de ceinture de sécurité	<ul style="list-style-type: none">• Première rangée
Fixations ISOFIX pour siège enfant	<ul style="list-style-type: none">•
Système d'avertissement de franchissement de ligne (LDWS)	<input type="radio"/> (USD 441)

Sécurité active (suite)

Système de freinage d'urgence autonome (AEB)	○
Détection de fatigue du conducteur	•
Alerte de collision frontale (FCW)	○
Alerte de collision arrière	○
Système d'appel d'urgence (eCall)	•

Climatisation/réfrigérateur

Méthode de contrôle de la température de la climatisation	• Climatisation automatique
Climatisation indépendante arrière	○(USD 588)
Bouches d'aération des sièges arrière	○
Contrôle de zone de température	○
Purificateur d'air pour voiture	-
Filtre PM2.5 d'habitacle	-

Sécurité passive

Airbag conducteur/passager	Principal •/Vice •
Airbags latéraux avant/arrière	Airbags latéraux avant •/arrière ○ (USD 235)
Airbags de tête avant/arrière (airbags rideaux)	• Avant/arrière •

Frein de roue

Type de freins avant	Ventilation à disque
Type de freins arrière	Type de disque
Type de frein de stationnement	Voiture de stationnement électronique
Dimensions des pneus avant	245/40 R18
Dimensions des pneus arrière	245/40 R18
Dimensions de la roue de secours	Non pleine taille

Audio/Éclairage intérieur

Audio/Éclairage intérieur (suite)

Nom de marque du haut-parleur	<input type="radio"/> Bang & Olufsen (USD 1,059)
Nombre de locuteurs	<ul style="list-style-type: none">• 10 haut-parleurs; <input type="radio"/> 19 haut-parleurs
Éclairage d'ambiance intérieur	<ul style="list-style-type: none">• Monochrome; <input type="radio"/> 30 couleurs (USD 500)
Lampe de lecture tactile	<ul style="list-style-type: none">•

Fonctions de conduite

Affichage des informations de trafic de navigation	<input type="radio"/>
Assistance de voie	<input type="radio"/> (USD 1,176)
Système d'assistance au maintien de la voie	<input type="radio"/> (USD 676)
Système de régulateur de vitesse	<ul style="list-style-type: none">• Croisière à vitesse fixe; <input type="radio"/> Croisière adaptative (USD 2,382)
Système de navigation par satellite	<input type="radio"/> (USD 956)
Niveau d'assistance à la conduite	<input type="radio"/> L2
Centrage de voie	<input type="radio"/>
Assistance au stationnement	<input type="radio"/> (USD 191)

Éclairage extérieur

Source de lumière de croisement	<ul style="list-style-type: none">• LED
Source lumineuse de feux de route	<ul style="list-style-type: none">• LED
Feux de jour à LED	<ul style="list-style-type: none">•
Feux de route et de croisement adaptatifs	<input type="radio"/> (USD 118)
Phares automatiques	<ul style="list-style-type: none">•
Phares réglables en hauteur	<ul style="list-style-type: none">•
Délai d'extinction des phares	<ul style="list-style-type: none">•
Caractéristiques d'éclairage	<input type="radio"/> Mode matriciel (USD 1,206)
Allumer les phares	<input type="radio"/>
Mode pluie et brouillard des phares	<ul style="list-style-type: none">•

Éclairage extérieur (suite)

Dispositif de nettoyage des phares	<input type="radio"/> (USD 294)
Clignotant	<ul style="list-style-type: none">•

Rétroviseurs extérieurs

Fonction rétroviseur extérieur	<ul style="list-style-type: none">• Réglage électrique;• Pliage électrique;<input type="radio"/> Mémoire de position du rétroviseur;• Chauffage des rétroviseurs;• Repli automatique lors du verrouillage;• Pliage automatique lors du verrouillage;<input type="radio"/> Fonction anti-éblouissement automatique (USD 118)
---------------------------------------	-------------------------------------------------------------------------------------------------------------------------------------------------------------------------------------------------------------------------------------------------------------------------------------------------------------------------------------------------------------------------------------------------

Apparence/antivol

Matériau de la jante	<ul style="list-style-type: none">• Alliage d'aluminium
Coffre électrique	-
Antidémarrage électronique du moteur	<ul style="list-style-type: none">•
Système de verrouillage centralisé dans la voiture	<ul style="list-style-type: none">•
Type de clé	<ul style="list-style-type: none">• Clé de télécommande
Système de démarrage sans clé	<ul style="list-style-type: none">•
Fonction d'entrée sans clé	<input type="radio"/> Toute la voiture (USD 588)
Kit d'apparence	<ul style="list-style-type: none">• Style sportif

Puits de lumière/Verre

Type de toit ouvrant	<ul style="list-style-type: none">• Peut ouvrir la lucarne panoramique
Vitres électriques avant/arrière	<ul style="list-style-type: none">• Avant/arrière •
Fonction de levage de vitre à une touche	<ul style="list-style-type: none">• Toute la voiture
Fonction anti-pincement de fenêtre	<ul style="list-style-type: none">•
Pare-soleil de lunette arrière	<input type="radio"/>
Miroir de maquillage pour voiture	<ul style="list-style-type: none">• Lumière de conduite principale;• Lumière de copilote
Essuie-glace arrière	-
Fonction d'essuie-glace avec capteur de pluie	<ul style="list-style-type: none">• Induction des précipitations
Pare-soleil pour lunette arrière	<input type="radio"/> Manuel

Couleur intérieure et extérieure

Couleur extérieure	Zhu Lubai: # F7F6F1; Tianyun Grey: #646464; Legend Black: #101010; White Gold: # B7AB92; Matador Red: # 69091E; Exploration Blue: #2B46C1; Tanggula White: # E9E9E9
Couleur intérieure	Noir: #000000; noir/rouge d'Arras: #000000/#821E22; noir/magma rouge: #000000/# A00A0A; noir/gris de roche: #000000/# BCBCBC; gris: #96969696

Volant/rétroviseur intérieur

Matériau du volant	• Ceuu véritable
Réglage de la position du volant	• Ajustement manuel de haut en bas
Volant multifonction	•
Volant chauffant	○(USD 74)
Mémoire du volant	-
Écran d'affichage de l'ordinateur de bord	• Couleur
Tableau de bord LCD complet	•
Taille de l'instrument LCD	• 12.3 pouces
Fonction rétroviseur intérieur	• Anti-éblouissement manuel; ○ Anti-éblouissement automatique (USD 221)
Changement de vitesse	• Changement de vitesse électronique
Affichage numérique tête haute HUD	○(USD 2,632)
Palettes de changement de vitesse au volant	•

Configuration intelligente

Services de voiture connectée	○
Mises à jour OTA	-
Réseau 4G/5G	•4G

Contrôle de la conduite

Commutateur de mode de conduite	• Sport; • Économie; • Standard/Confort; • Personnalisation/Personnalisation
Stationnement automatique	•

Contrôle de la conduite (suite)

Aide au démarrage en côte	•
Système de récupération d'énergie	•
Rapport de direction variable	○(USD 1,471)
Technologie de démarrage et d'arrêt du moteur	•

Matériel de conduite

Radars de stationnement avant/arrière	• Avant/arrière •
Système de caméras d'aide à la conduite	• Image inversée; image panoramique à 360 degrés (USD 544)
Puissance de calcul totale de la puce	•0.256 TOPS;○2.5 TOPS

Recharge en voiture

Port multimédia/de chargement	•USB;•Type-C
Nombre de ports USB/Type-C	• 2 avant/2 arrière

"●" = Équipement de série

"_" = Non disponible

"○" = Équipement en option.

Remarque : Il s'agit de véhicules du marché chinois. La couverture de garantie n'est pas disponible en dehors de la Chine.