

Rapport de Détail du Véhicule

Changan CS75 PLUS 2023 La troisième génération 1.5T Type de luxe automatique

Informations de Base

| | |
|--------------------------|------------|
| Marque | Changan |
| Kilométrage | 20,000 km |
| Couleur | Blanc |
| Première immatriculation | 2024-02-01 |
| Nombre de transferts | 0 |

Images du Véhicule

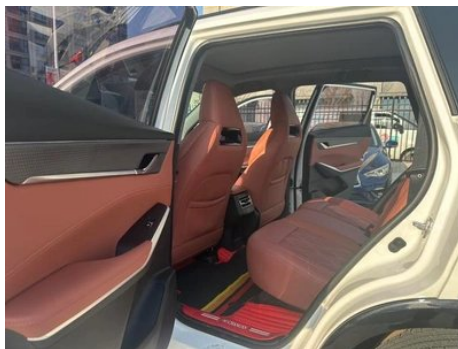
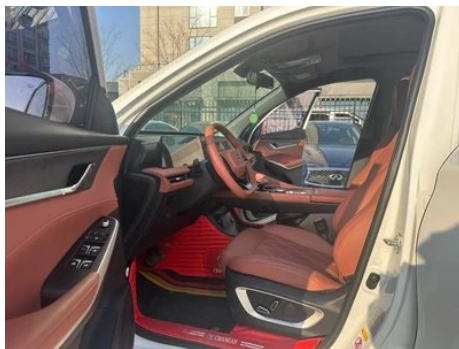

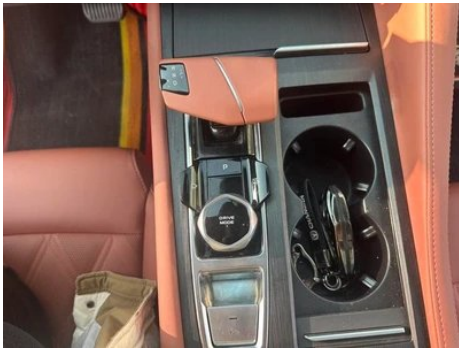



État du Véhicule

1. Aile arrière droite, Déformation.

Informations de Configuration

Informations sur le modèle

| | |
|--------------------------|--|
| Nom du modèle | Changan CS75 PLUS 2023 La troisième génération 1.5T Type de luxe automatique |
| Date de lancement | 2023.04 |

Paramètres de base

| | |
|--|---------------------|
| Catégorie du véhicule | SUV compact |
| Type d'énergie | Essence |
| Puissance maximale (kW) | 138 |
| Couple maximal (N·m) | 300 |
| Transmission | 8 bras auto-intégré |
| Type de carrosserie | SUV |
| Moteur | 1.5T 188 chevaux L4 |
| Dimensions (L×I×H) (mm) | 4710*1865*1710 |
| Accélération 0-100 km/h (s) | - |
| Vitesse maximale (km/h) | 190 |
| Poids à vide (kg) | 1575 |
| Poids total autorisé en charge (kg) | 1950 |
| Consommation mixte WLTP (L/100 km) | 6.96 |

moteur

| | |
|--|-----------------------|
| Référence moteur | JL473ZQ7 |
| Cylindrée (mL) | 1494 |
| Cylindrée (L) | 1.5 |
| Type d'admission | Turbo |
| Configuration des cylindres | L |
| Nombre de cylindres | 4 |
| Soupapes par cylindre | 4 |
| Distribution | DOHC |
| Puissance maximale (ch) | 188 |
| Régime de puissance maxi (tr/min) | 5500 |
| Régime de couple maxi (tr/min) | 1500-4000 |
| Puissance nette maximale (kW) | 133 |
| Indice d'octane | Numéro 92 |
| Système d'alimentation | Pulvérisation directe |
| Matériau de culasse | Alliage d'aluminium |
| Matériau de bloc-moteur | Alliage d'aluminium |
| Disposition du moteur | Horizontal |

Écran/Système

| | |
|---|--|
| Écran couleur de contrôle central | <ul style="list-style-type: none">• Écran LCD tactile |
| Taille de l'écran d'infodivertissement | <ul style="list-style-type: none">• 12.3 pouces |
| Bluetooth/Téléphone embarqué | <ul style="list-style-type: none">• |
| Intégration/Mise en miroir de smartphone | <ul style="list-style-type: none">• Interconnexion/cartographie d'origine |
| Système de contrôle de reconnaissance vocale | <ul style="list-style-type: none">• Système multimédia; • Navigation; • Téléphone; • Climatisation; • Toit ouvrant |

Corps

| | |
|-------------------------|------|
| Longueur (mm) | 4710 |
| Largeur (mm) | 1865 |
| Hauteur (mm) | 1710 |
| Empattement (mm) | 2710 |

Corps (suite)

| | |
|---|----------------|
| Voie avant (mm) | 1585 |
| Voie arrière (mm) | 1585 |
| Garde au sol en charge (mm) | 170 |
| Type d'ouverture des portes | Porte battante |
| Nombre de portes | 5 |
| Nombre de places | 5 |
| Capacité du réservoir (L) | 58 |
| Volume du coffre (L) | 620-1450 |
| Coefficient de traînée (Cx) | - |
| Angle d'attaque (°) | 20 |
| Angle de fuite (°) | 24 |
| Garde au sol minimale sans charge (mm) | 190 |
| Angle de passage longitudinal (°) | 18 |

Boîte de vitesse

| | |
|-----------------------------|--|
| Abréviation | 8 bras auto-intégré |
| Nombre de rapports | 8 |
| Type de transmission | Transmission automatique avec mode manuel (AT) |

Direction du châssis

| | |
|-----------------------------------|------------------------------------|
| Type de transmission | Moteur avant, traction avant (FF) |
| Type de suspension avant | Suspension indépendante MacPherson |
| Type de suspension arrière | Suspension indépendante multi-bras |
| Type de direction assistée | Aide électrique |
| Structure du corps | Chargé |

Configuration des sièges

| | |
|--|--|
| Matériau des sièges | <ul style="list-style-type: none">• Imitation de peau |
| Réglage du siège principal | <ul style="list-style-type: none">• Réglage avant et arrière;• Réglage dossier;• Réglage haut et bas (2 direction) |
| Méthode de réglage du siège arrière | <ul style="list-style-type: none">• Ajustement avant et arrière;• Réglage du dossier |

Configuration des sièges (suite)

| | |
|--|------------------------------|
| Réglage électrique du siège conducteur et du siège passager | Principal •/Vice- |
| Boutons de réglage arrière du siège passager avant | - |
| Réglage du siège de la deuxième rangée | • Réglage du dossier |
| Banquette arrière rabattable | • La proportion est abaissée |
| Accoudoir central avant/arrière | • Avant/arrière • |
| Porte-gobelet arrière | - |
| Sièges de style sportif | • |

Sécurité active

| | |
|--|--------------------------------------|
| Système antiblocage des roues (ABS) | • |
| Répartiteur électronique de freinage (EBD/CBC) | • |
| Système d'assistance au freinage (EBA/BAS/BA) | • |
| Système antipatinage (ASR/TCS/TRC) | • |
| Contrôle électronique de stabilité (ESC/ESP/DSC) | • |
| Système de surveillance de la pression des pneus (TPMS) | • Affichage de la pression des pneus |
| Avertisseur de ceinture de sécurité | • Première rangée |
| Fixations ISOFIX pour siège enfant | • |
| Système d'avertissement de franchissement de ligne (LDWS) | - |
| Système de freinage d'urgence autonome (AEB) | - |
| Détection de fatigue du conducteur | - |
| Caméra embarquée intégrée | • |

Climatisation/réfrigérateur

Climatisation/réfrigérateur (suite)

| | |
|--|-----------------------------|
| Méthode de contrôle de la température de la climatisation | • Climatisation automatique |
| Climatisation indépendante arrière | - |
| Bouches d'aération des sièges arrière | • |
| Contrôle de zone de température | - |
| Purificateur d'air pour voiture | - |
| Filtre PM2.5 d'habitacle | • |

Sécurité passive

| | |
|--|--------------------|
| Airbag conducteur/passager | Principal •/Vice • |
| Airbags latéraux avant/arrière | Avant •/arrière- |
| Airbags de tête avant/arrière (airbags rideaux) | • Avant/arrière • |

Frein de roue

| | |
|---|---------------------------------------|
| Type de freins avant | Ventilation à disque |
| Type de freins arrière | Type de disque |
| Type de frein de stationnement | Voiture de stationnement électronique |
| Dimensions des pneus avant | 225/55 R19 |
| Dimensions des pneus arrière | 225/55 R19 |
| Dimensions de la roue de secours | Non pleine taille |

Audio/Éclairage intérieur

| | |
|----------------------------|-------------------|
| Nombre de locuteurs | • 6 haut-parleurs |
|----------------------------|-------------------|

Fonctions de conduite

| | |
|---|----------------------------|
| Affichage des informations de trafic de navigation | • |
| Assistance de voie | - |
| Système d'assistance au maintien de la voie | - |
| Système de régulateur de vitesse | • Croisière à vitesse fixe |

Fonctions de conduite (suite)

| | |
|--|--------------------|
| Système de navigation par satellite | • |
| Marque de la carte | • Gaode; • Tencent |
| Assistance au stationnement | - |

Éclairage extérieur

| | |
|--|------|
| Source de lumière de croisement | •LED |
| Source lumineuse de feux de route | •LED |
| Feux de jour à LED | • |
| Feux de route et de croisement adaptatifs | - |
| Phares automatiques | • |
| Phares réglables en hauteur | • |
| Délai d'extinction des phares | • |

Rétroviseurs extérieurs

| | |
|---------------------------------------|---|
| Fonction rétroviseur extérieur | • Réglage électrique; • pliage électrique; • chauffage du rétroviseur; • pliage automatique de la voiture de verrouillage |
|---------------------------------------|---|

Apparence/antivol

| | |
|---|--|
| Matériau de la jante | • Alliage d'aluminium |
| Coffre électrique | - |
| Antidémarrage électronique du moteur | • |
| Système de verrouillage centralisé dans la voiture | • |
| Type de clé | • Clé de télécommande; ○ clé Bluetooth |
| Système de démarrage sans clé | • |
| Fonction d'entrée sans clé | • Position de conducteur |
| Galerie de toit | • |
| Fonction de démarrage à distance | • |
| calandre fermée active | • |

Puits de lumière/Verre

Puits de lumière/Verre (suite)

| | |
|---|---|
| Type de toit ouvrant | <ul style="list-style-type: none">• Peut ouvrir la lucarne panoramique |
| Vitres électriques avant/arrière | <ul style="list-style-type: none">• Avant/arrière • |
| Fonction de levage de vitre à une touche | <ul style="list-style-type: none">• Position de conducteur |
| Fonction anti-pincement de fenêtre | <ul style="list-style-type: none">• |
| Miroir de maquillage pour voiture | <ul style="list-style-type: none">• Position de conduite principale; • copilote |
| Essuie-glace arrière | <ul style="list-style-type: none">• |

Couleur intérieure et extérieure

| | |
|---------------------------|---|
| Couleur extérieure | Gris andin: #585B62; bleu bleu bleu ciel: # ADC7DE; bleu interstellaire: #2E4FA0; blanc cristal éblouissant: # FFFFFFF; cendres atomiques: # ABACB 0; noir noble: #000000 |
| Couleur intérieure | Noir, Vent blanc: #000000/# E6E6E6; cristal de glace bleu/blanc: #2D4762/# E2E4E3, Noir, Rouge mystérieux: #000000/# D47979 |

Volant/rétroviseur intérieur

| | |
|--|--|
| Matériau du volant | <ul style="list-style-type: none">• Cortex |
| Réglage de la position du volant | <ul style="list-style-type: none">• Ajustement manuel de haut en bas |
| Volant multifonction | <ul style="list-style-type: none">• |
| Volant chauffant | - |
| Mémoire du volant | - |
| Écran d'affichage de l'ordinateur de bord | <ul style="list-style-type: none">• Couleur |
| Tableau de bord LCD complet | <ul style="list-style-type: none">• |
| Taille de l'instrument LCD | <ul style="list-style-type: none">• 12.3 pouces |
| Fonction rétroviseur intérieur | <ul style="list-style-type: none">• Anti-éblouissement manuel |
| Changement de vitesse | <ul style="list-style-type: none">• Changement de vitesse électronique |

Configuration intelligente

| | |
|--------------------------------------|---|
| Services de voiture connectée | <ul style="list-style-type: none">• |
| Mises à jour OTA | <ul style="list-style-type: none">• |

Configuration intelligente (suite)

| | |
|--|---|
| Réseau 4G/5G | •4G |
| Fonction à distance de l'application mobile | • Contrôle de la porte; ○ Contrôle de la climatisation, • Enquête/ diagnostic de l'état du véhicule; • Positionnement du véhicule/ recherche de voiture |
| points d'accès Wi-Fi | • |

Contrôle de la conduite

| | |
|--|--|
| Commutateur de mode de conduite | • Sport; • Économie; • Standard/ Confort; • Personnalisation/ Personnalisation |
| Stationnement automatique | • |
| Descente en pente raide | • |
| Aide au démarrage en côte | • |
| Technologie de démarrage et d'arrêt du moteur | • |

Matériel de conduite

| | |
|---|----------------------------------|
| Radar de stationnement avant/arrière | Avant-/Après • |
| Système de caméras d'aide à la conduite | • Image panoramique à 360 degrés |
| Nombre de caméras | • 4 |
| Nombre de radars à ultrasons | • 4 |
| Châssis transparent/ imagerie à 540 degrés | • |

Recharge en voiture

| | |
|--------------------------------------|---------------------|
| Port multimédia/de chargement | •USB;•SD |
| Nombre de ports USB/ Type-C | • 1 avant/2 arrière |

"●" = Équipement de série

"□" = Non disponible

"○" = Équipement en option.

Remarque : Il s'agit de véhicules du marché chinois. La couverture de garantie n'est pas disponible en dehors de la Chine.