

Informe de Detalles del Vehículo

Audi A5 2024 Sportback 40 TFSI quattro Deluxe dinámico

Información Básica

| | |
|--------------------------|--------------------|
| Marca | Audi |
| Kilometraje | 27,000 km |
| Color | Gris oscuro |
| Primera matriculación | 2024-01-01 |
| Número de transferencias | 0 |

Imágenes del Vehículo



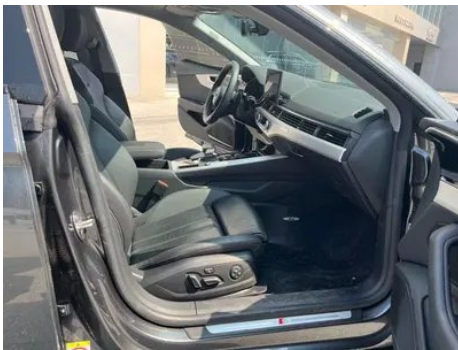

Condición del Vehículo

1. Asiento del conductor, Desgaste. 2. Asiento del pasajero delantero, Desgaste. 3. Asientos traseros, Desgaste. 4. Placa interior de la puerta delantera derecha, Arañazo.

Información de Configuración

Información del modelo

Información del modelo (continuación)

| | |
|-----------------------------|--|
| Nombre del modelo | Audi A5 2024 Sportback 40 TFSI quattro Deluxe dinámico |
| Fecha de lanzamiento | 2023.11 |

Parámetros básicos

| | |
|--|--|
| Categoría del vehículo | Coche mediano |
| Tipo de energía | Gasolina |
| Potencia máxima (kW) | 150 |
| Par máximo (N·m) | 320 |
| Transmisión | Doble embrague húmedo de 7 velocidades |
| Tipo de carrocería | Liftback |
| Motor | 2.0T 204 caballos de fuerza L4 |
| Dimensiones (LxAxA) (mm) | 4765*1843*1359 |
| Aceleración 0-100 km/h (s) | 7.5 |
| Velocidad máxima (km/h) | 241 |
| Peso en vacío (kg) | 1700 |
| Peso máximo autorizado (kg) | 2170 |
| Consumo combinado WLTP (L/100 km) | 7.08 |

motor

| | |
|---|-------|
| Modelo de motor | DMS |
| Cilindrada (mL) | 1984 |
| Cilindrada (L) | 2.0 |
| Tipo de admisión | Turbo |
| Configuración de cilindros | L |
| Número de cilindros | 4 |
| Válvulas por cilindro | 4 |
| Distribución | DOHC |
| Potencia máxima (CV) | 204 |
| Régimen de potencia máxima (rpm) | - |
| Régimen de par máximo (rpm) | - |

motor (continuación)

| | |
|----------------------------------|----------------------|
| Potencia neta máxima (kW) | 150 |
| Octanaje | 95. |
| Sistema de alimentación | Inyección mixta |
| Material de culata | Aleación de aluminio |
| Material de bloque motor | Hierro fundido |
| Disposición del motor | Vertical |

Pantalla/Sistema

| | |
|---|--|
| Pantalla a color de control central | <ul style="list-style-type: none">• Pantalla LCD táctil |
| Tamaño de la pantalla de infoentretenimiento | <ul style="list-style-type: none">• 10.1 pulgadas |
| Bluetooth/Teléfono integrado | <ul style="list-style-type: none">• |
| Integración/Duplicación de smartphone | <ul style="list-style-type: none">• Compatibilidad con Apple CarPlay |
| Sistema de control de reconocimiento de voz | <ul style="list-style-type: none">• Sistema multimedia;• Navegación;• Teléfono |
| Sistema inteligente a bordo del vehículo | <ul style="list-style-type: none">• Audi Connect |
| Respuesta de vibración de la pantalla táctil | <ul style="list-style-type: none">• |

Cuerpo

| | |
|---------------------------------------|-----------------|
| Longitud (mm) | 4765 |
| Anchura (mm) | 1843 |
| Altura (mm) | 1359 |
| Distancia entre ejes (mm) | 2826 |
| Vía delantera (mm) | - |
| Vía trasera (mm) | - |
| Tipo de apertura de puertas | Puerta batiente |
| Número de puertas | 5 |
| Número de plazas | 5 |
| Capacidad del depósito (L) | 58 |
| Volumen del tronco (L) | - |
| Coefficiente aerodinámico (Cx) | - |

Caja de cambios

Caja de cambios (continuación)

| | |
|----------------------------|--|
| Abreviatura | Doble embrague húmedo de 7 velocidades |
| Número de marchas | 7 |
| Tipo de transmisión | Transmisión de doble embrague húmedo (DCT) |

Dirección del chasis

| | |
|---------------------------------------|--|
| Tipo de tracción | Motor delantero, tracción total (F-AWD) |
| Tracción en las cuatro ruedas | Tracción a las cuatro ruedas oportuna |
| Estructura diferencial central | Embrague multidisco |
| Tipo de suspensión delantera | Suspensión independiente de cinco brazos |
| Tipo de suspensión trasera | Suspensión independiente de cinco brazos |
| Tipo de dirección asistida | Asistencia eléctrica |
| Estructura corporal | Tipo de carga |

Configuración del asiento

| | |
|--|---|
| Material de los asientos | • Cuero genuino; ○ Mezcla de cuero/Alcantara (USD 500) |
| Ajuste del asiento principal | • Ajuste hacia adelante y hacia atrás; • Ajuste del respaldo; • Ajuste de altura (4 en dirección); • Ajuste del retalón de la pierna; • Soporte de cintura (4 en dirección) |
| Método de ajuste del coasiento | • Ajuste hacia adelante y hacia atrás; • Ajuste del respaldo; • Ajuste de altura (4 en dirección); • Ajuste del retalón de la pierna; • Soporte de cintura (4 en dirección) |
| Ajuste eléctrico del asiento del conductor y del pasajero. | Principal •/Vice • |
| Funciones del asiento delantero | • Calefacción; ○ Ventilación (USD 1,029); ○ Masaje (USD 426) |
| Función de memoria del asiento eléctrico | ○ Posición de conducción (USD 397) |
| Botones ajustables en la parte trasera del asiento del pasajero delantero | - |
| Asiento trasero plegable | • Proporción hacia abajo |

Configuración del asiento (continuación)

| | |
|---|---|
| Apoyabrazos central delantero/trasero | Antes •/después • |
| Portavasos trasero | • |
| Funciones del asiento de la segunda fila | <input type="radio"/> Calefacción (USD 706) |
| Asientos de estilo deportivo | • |

Seguridad activa

| | |
|--|-----------------------------------|
| Sistema antibloqueo de frenos (ABS) | • |
| Distribución electrónica de frenado (EBD/CBC) | • |
| Sistema de asistencia a la frenada (EBA/BAS/BA) | • |
| Sistema de control de tracción (ASR/TCS/TRC) | • |
| Control electrónico de estabilidad (ESC/ESP/DSC) | • |
| Sistema de monitorización de presión de neumáticos (TPMS) | • Alarma de presión de neumáticos |
| Recordatorio de cinturón de seguridad | • Vehículo completo |
| Anclajes ISOFIX para sillas infantiles | • |
| Sistema de aviso de cambio involuntario de carril (LDWS) | <input type="radio"/> |
| Frenado autónomo de emergencia (AEB) | <input type="radio"/> (USD 809) |
| Detector de fatiga del conductor | • |
| Alerta de colisión frontal (FCW) | <input type="radio"/> |
| Alerta de colisión trasera | <input type="radio"/> |
| Sistema de llamada de emergencia (eCall) | • |

Aire acondicionado/refrigerador

| | |
|--|---------------------------------|
| Método de control de temperatura del aire acondicionado | • Aire acondicionado automático |
|--|---------------------------------|

Aire acondicionado/refrigerador (continuación)

| | |
|--|---|
| Climatización independiente trasera | • |
| Ventilaciones de aire del asiento trasero | • |
| Control de zona de temperatura | • |
| Purificador de aire para coche | - |
| Filtro PM2.5 para el habitáculo | - |

Seguridad pasiva

| | |
|---|--|
| Bolsa de aire del conductor y del pasajero | Principal •/Vice • |
| Airbags laterales delanteros y traseros | Airbags laterales delanteros •/traseros ○ traseros (USD 779) |
| Airbags de cabeza delanteros y traseros (airbags de cortina) | Antes •/después • |

Freno de rueda

| | |
|---|------------------------------|
| Tipo de frenos delanteros | Tipo de disco de ventilación |
| Tipo de frenos traseros | Tipo de disco |
| Tipo de freno de estacionamiento | Estacionado electrónico |
| Tamaño de neumáticos delanteros | 255/35 R19 |
| Tamaño de neumáticos traseros | 255/35 R19 |
| Tamaño de la rueda de repuesto | No tamaño completo |

Audio/Iluminación interior

| | |
|---------------------------------------|-----------------|
| Marca del altavoz | •Bang & Olufsen |
| Número de hablantes | • 19 altavoces |
| Iluminación ambiental interior | • 30 colores |
| Luz de lectura táctil | • |

Funciones de conducción

| | |
|---|---|
| Pantalla de información de tráfico de navegación | • |
| Asistente de carril | ○ |

Funciones de conducción (continuación)

| | |
|---|---|
| Sistema de asistencia para mantenerse en el carril | ○(USD 956) |
| Sistema de control de crucero | • Crucero de velocidad fija; ○ Crucero adaptativo de velocidad completa (USD 2,368) |
| Sistema de navegación por satélite | • |
| Nivel de asistencia a la conducción | ○L2 |
| Alerta de tráfico cruzado trasero | ○ |
| Centrado de carril | ○ |
| Asistencia de estacionamiento | ○(USD 515) |

Iluminación exterior

| | |
|--|---------------------------|
| Fuente de luz de cruce | •LED |
| Fuente de luz de carretera | • LED;○ láser (USD 1,824) |
| Luces diurnas LED | • |
| Luces altas y bajas adaptativas | • |
| Faros automáticos | • |
| Faros delanteros regulables en altura | • |
| Retardo de apagado de los faros | • |
| Características de iluminación | • Matrix |
| Encender las luces delanteras | • |
| Modo lluvia y niebla de los faros | • |
| Dispositivo de limpieza de faros | • |

Espejos exteriores

Espejos exteriores (continuación)

| | |
|------------------------------------|--|
| Función del espejo exterior | <ul style="list-style-type: none">• Ajuste eléctrico; • Plegado eléctrico; ○ Memoria del espejo retrovisor; • Calefacción del espejo retrovisor; • Abatimiento automático al poner la marcha atrás; • Plegado automático al bloquear el vehículo; • Antideslumbramiento automático |
|------------------------------------|--|

Apariencia/antirrobo

| | |
|---|---|
| Material de la llanta | <ul style="list-style-type: none">• Aleación de aluminio |
| Baúl eléctrico | <ul style="list-style-type: none">• |
| inmovilizador electrónico del motor | <ul style="list-style-type: none">• |
| Sistema de cierre centralizado en el coche | <ul style="list-style-type: none">• |
| Tipo de clave | <ul style="list-style-type: none">• Llave de control remoto |
| Sistema de arranque sin llave | <ul style="list-style-type: none">• |
| Función de entrada sin llave | <ul style="list-style-type: none">• Vehículo completo |
| Kit de apariencia | <ul style="list-style-type: none">• Estilo deportivo |
| Maletero manos libres | <ul style="list-style-type: none">• |
| Memoria de posición del maletero eléctrico | <ul style="list-style-type: none">• |
| Función de arranque remoto | <ul style="list-style-type: none">• |
| Diseño de puerta sin marco | <ul style="list-style-type: none">• |

Tragaluz/Vidrio

| | |
|--|---|
| Tipo de techo solar | <ul style="list-style-type: none">• Techo corredizo eléctrico |
| Elevalunas eléctricos delanteros y traseros | Antes •/después • |
| Función de elevación de ventana con un solo toque | <ul style="list-style-type: none">• Vehículo completo |
| Función anti-pinzamiento de ventana | <ul style="list-style-type: none">• |
| Espejo de maquillaje para coche | <ul style="list-style-type: none">• Iluminación del conductor principal; • Iluminación del copiloto |
| Limpiaparabrisas trasero | - |

Tragaluz/Vidrio (continuación)

| | |
|---|---|
| Función de limpiaparabrisas con sensor de lluvia | <ul style="list-style-type: none">• Tipo de inducción de lluvia |
|---|---|

Color interior y exterior

| | |
|-----------------------|---|
| Color exterior | Glaciar blanco #FFFFFF Nube del cielo gris #2F3032 Gris estrella #797D7C Noche brillante verde #41644B Akona Blanco #F6F6F6 Azul Askari #1E4894 Chen Guanghong #DB0919 Negro legendario #000000 Azul de Navarra #082086 |
| Color interior | Negro Oka piel marrón #000000 #634F44 Negro #000000 Negro Atlas Mi #000000 #B8A88E Negro Ceniza de roca #000000 #B6B6B6 |

Volante/espejo interior

| | |
|---|--|
| Material del volante | <ul style="list-style-type: none">• Cuero genuino |
| Ajuste de la posición del volante | <ul style="list-style-type: none">• Ajuste manual hacia arriba y hacia abajo |
| Volante multifunción | <ul style="list-style-type: none">• |
| Volante calefactado | <input type="radio"/> (USD 368) |
| Memoria del volante | - |
| Pantalla de visualización de la computadora de viaje | <ul style="list-style-type: none">• Color |
| Panel de instrumentos LCD completo | <ul style="list-style-type: none">• |
| Tamaño del instrumento LCD | <ul style="list-style-type: none">• 12,3 pulgadas |
| Función del espejo retrovisor interior | <ul style="list-style-type: none">• Antideslumbrante automático |
| Cambio de marchas | <ul style="list-style-type: none">• Cambio de manillar electrónico |
| Pantalla digital de visualización frontal HUD | <input type="radio"/> (USD 1,868) |
| Dispositivo ETC | <input type="radio"/> (USD 0) |
| Levas de cambio en el volante | <ul style="list-style-type: none">• |

Configuración inteligente

| | |
|-------------------------------------|--|
| Servicios de coche conectado | <ul style="list-style-type: none">• |
| Actualizaciones OTA | - |
| Red 4G/5G | <ul style="list-style-type: none">• 4G |

Configuración inteligente (continuación)

| | |
|--|---|
| Función remota de la aplicación móvil | <ul style="list-style-type: none">• Control de puertas; • Arranque del vehículo; • Control del climatizador |
|--|---|

Control de conducción

| | |
|--|---|
| Interruptor de modo de conducción | <ul style="list-style-type: none">• Deportes; • Económico; • Estándar/cómodo; • Personalizado/personalizado |
| Estacionamiento automático | <ul style="list-style-type: none">• |
| Asistencia de arranque en pendiente | <ul style="list-style-type: none">• |
| Función de suspensión variable | <ul style="list-style-type: none">○ Ajuste de la amortiguación de la suspensión (USD 1,500) |
| Tecnología de arranque y parada del motor | <ul style="list-style-type: none">• |

Hardware de conducción

| | |
|---|---|
| Radar de estacionamiento delantero/trasero | Antes •/después • |
| Sistema de cámaras de asistencia a la conducción | <ul style="list-style-type: none">• Imagen de marcha atrás; ○ Imagen panorámica de 360 grados (USD 2,676) |
| Cámara de percepción frontal | <ul style="list-style-type: none">○ Monoproyecto |
| Número de cámaras | <ul style="list-style-type: none">• 1; ○ 5 |
| Número de radares ultrasónicos | <ul style="list-style-type: none">• 8 |

Carga en el coche

| | |
|--|--|
| Puerto multimedia/de carga | <ul style="list-style-type: none">•USB;•Type-C |
| Número de puertos USB/ Tipo-C | <ul style="list-style-type: none">• 2 en la primera fila/2 en la última fila |
| Función de carga inalámbrica del teléfono móvil | <ul style="list-style-type: none">○ Primera fila (USD 515) |
| Toma de corriente de 12 V del maletero | <ul style="list-style-type: none">• |

Paquete opcional

Paquete opcional (continuación)

| Paquete opcional | |
|------------------|--|
| | Audi Activo Carril de retención (6500 Yuan Contiene Mantenga el carril activo Imágenes y sensores de distancia) Asistente de cambio de carril con sistema de seguridad previo versión trasera (10500 Yuan Contiene Asistencia lateral Audi Sistema integral de seguridad preventiva de Audi trasero) Paquete de asistencia de estacionamiento (18200 Yuan Contiene Imagen panorámica Versión mejorada de asistencia de estacionamiento) Sistema de asistencia a la conducción adaptativo (22600 Yuan Contiene Mantenga el carril activo Imágenes y sensores de distancia Control de cruce adaptativo) Paquete de asistencia de estacionamiento y ciudad (28700 Yuan Contiene Imagen panorámica Asistencia lateral Audi Versión trasera del sistema de seguridad preventiva integral de Audi Versión mejorada de asistencia de estacionamiento) |

"●" = Equipamiento de serie

"_" = No disponible

"○" = Equipamiento opcional.

Nota: Estos son vehículos del mercado chino. La cobertura de garantía no está disponible fuera de China.