Отчет о Деталях Автомобиля

Honda Civic 2016 220TURBO CVT Роскошная версия

Основная Информация

Марка	**Honda**
Пробег	**90,000 km**
Цвет	**Белый**
Первая регистрация	**2018-07-01**
Количество передач	**0**

Изображения Автомобиля



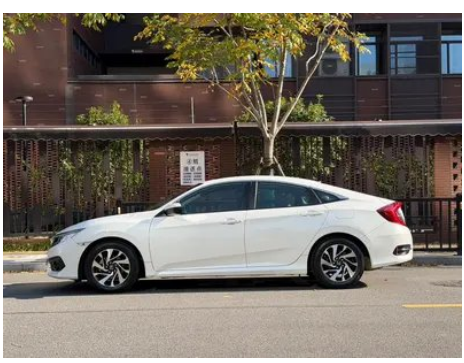




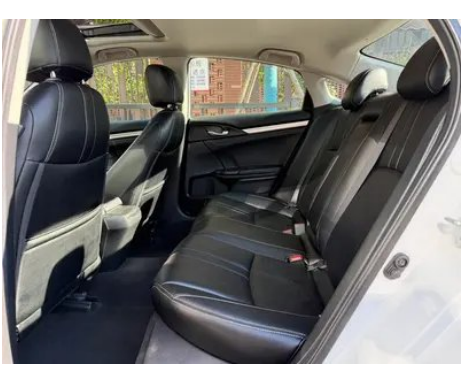


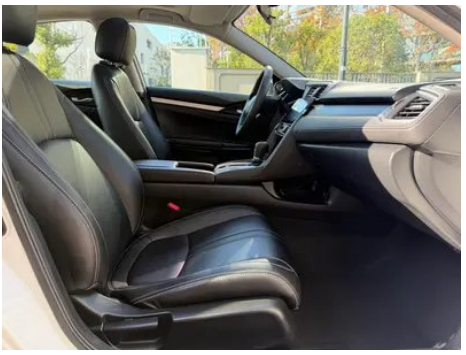





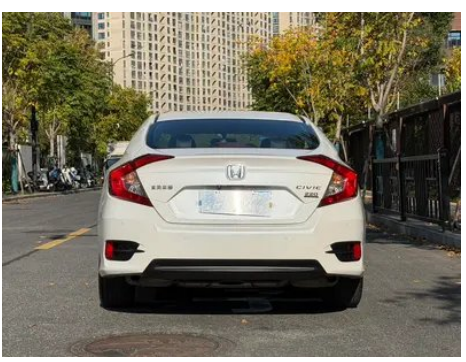

Состояние Автомобиля

1. Левая задняя боковина: Деформация. 2. Правая задняя боковина: Деформация.

Информация о Конфигурации

Информация о модели

Наименование модели	Honda Civic 2016 220TURBO CVT Роскошная версия
Дата выпуска	2016.04

Основные параметры

Класс автомобиля	Компактный автомобиль
Тип энергии	Бензин
Максимальная мощность (кВт)	130

Основные параметры (продолжение)

Максимальный крутящий момент (Н·м)	220
Трансмиссия	Бесступенчатая трансмиссия CVT
Тип кузова	Седан
Двигатель	1.5T 177 л.с. L4
Габариты (Д×Ш×В) (мм)	4649*1800*1416
Разгон 0-100 км/ч (с)	8.6
Максимальная скорость (км/ч)	200
Снаряженная масса (кг)	1306
Полная масса (кг)	-
Расход топлива по циклу NEDC (л/100км)	5.4

двигатель

Модель двигателя	L15B8
Рабочий объем (мл)	1498
Рабочий объем (л)	1.5
Тип впуска	Турбонаддув
Компоновка цилиндров	L
Количество цилиндров	4
Клапанов на цилиндр	4
Степень сжатия	10.6
Газораспределительный механизм	DOHC
Диаметр цилиндра (мм)	73
Ход поршня (мм)	89.5
Максимальная мощность (л.с.)	177
Обороты максимальной мощности (об/мин)	6000
Обороты максимального крутящего момента (об/мин)	1700-5500
Максимальная полезная мощность (кВт)	-
Октановое число	92 RON
Система подачи топлива	Непосредственный впрыск топлива

двигатель (продолжение)

Материал головки блока цилиндров	Алюминиевый сплав
Материал блока цилиндров	Алюминиевый сплав

Экран/Система

Центральный экран управления цветной	• Сенсорный ЖК-экран
Размер экрана информационно-развлекательной системы	• 7 дюймов
Bluetooth/ Автомобильный телефон	•
Интеграция смартфона/ Зеркалирование	• Поддержка Apple CarPlay; ○ Штатная интеграция/ зеркалирование смартфона

Тело

Длина (мм)	4649
Ширина (мм)	1800
Высота (мм)	1416
Колесная база (мм)	2700
Передняя колея (мм)	1547
Задняя колея (мм)	1563
Дорожный просвет при полной загрузке (мм)	105
Тип открывания дверей	-
Количество дверей	4
Количество мест	5
Объем топливного бака (л)	47
Объем багажника (л)	-
Коэффициент аэродинамического сопротивления (Cd)	-

Коробка передач

Аббревиатура	Бесступенчатая трансмиссия CVT
Количество передач	Бесступенчатая трансмиссия
Тип трансмиссии	Бесступенчатая трансмиссия (CVT)

Рулевое управление шасси

Рулевое управление шасси (продолжение)

Тип привода	Переднемоторный, переднеприводный (FF)
Тип передней подвески	Независимая подвеска McPherson
Тип задней подвески	Независимая многорычажная подвеска
Тип усилителя руля	Электроусилитель рулевого управления
Строение тела	Несущий кузов

Конфигурация сидений

Материал сидений	• Ткань
Регулировка основного сиденья	• Продольная регулировка; • Регулировка спинки; • Регулировка высоты (2 направления)
Метод регулировки совместного сиденья	• Продольная регулировка; • Регулировка спинки
Электрорегулировка сиденья водителя и пассажира	-
Кнопки регулировки заднего сиденья переднего пассажира	-
Заднее сиденье складное	• Раздельное складывание
Передний/задний центральный подлокотник	передний •/задний •
Задний подстаканник	•

Активная безопасность

Антиблокировочная система (ABS)	•
Электронное распределение тормозных усилий (EBD/CBC)	•
Система экстренного торможения (EBA/BAS/BA)	•
Система контроля тяги (ASR/TCS/TRC)	•
Система курсовой устойчивости (ESC/ESP/DSC)	•

Активная безопасность (продолжение)

Система контроля давления в шинах (TPMS)	• Сигнализация давления в шинах
Система напоминания о ремне безопасности	• Передний ряд
Крепления ISOFIX для детских кресел	•
Система предупреждения о съезде с полосы (LDWS)	-
Система автономного экстренного торможения (AEB)	-
Система обнаружения усталости водителя	-
Система экстренного вызова (eCall)	○

Кондиционер/холодильник

Метод регулирования температуры в системе кондиционирования воздуха	• Автоматический кондиционер
Независимая система климат-контроля для задних пассажиров	-
Вентиляционные отверстия на задних сиденьях	-
Контроль температурной зоны	•
Автомобильный очиститель воздуха	-
Салонный фильтр PM2.5	-

Пассивная безопасность

Подушка безопасности водителя/пассажира	водитель •/пассажир •
Передние/задние боковые подушки безопасности	передний •/задний-
Подушки безопасности для защиты головы спереди/сзади (шторки безопасности)	передний •/задний •

Колесный тормоз

Колесный тормоз (продолжение)

Тип передних тормозов	Вентилируемый дисковый тормоз
Тип задних тормозов	Дисковый тормоз
Тип стояночного тормоза	Электронный стояночный тормоз
Размер передних шин	215/55 R16
Размер задних шин	215/55 R16
Размер запасного колеса	Неполноразмерный

Аудио/Внутреннее освещение

Количество говорящих	• 6 динамиков

Функции вождения

Навигационный дисплей дорожной информации	-
Помощь в удержании полосы движения	-
Система помощи при движении по полосе	-
Спутниковая навигационная система	-
Помощь при парковке	-

Внешнее освещение

Источник света ближнего света	• Галоген
Источник света дальнего света	• Галоген
Светодиодные дневные ходовые огни	•
Адаптивный дальний и ближний свет	-
Автоматические фары	-
Передние противотуманные фары	• Галоген
Регулируемые по высоте фары	•
Задержка выключения фар	•

Внешние зеркала

Функция внешнего зеркала	• Электрическая регулировка; • Обогрев зеркала заднего вида

Внешний вид/противоугонное

Материал обода	• Алюминиевый сплав

Внешний вид/противоугонное (продолжение)

Электронный иммобилайзер двигателя	•
Центральный замок в автомобиле	•
Тип ключа	• Ключ ДУ (дистанционный ключ)
Система бесключевого запуска	•
Функция бесключевого доступа	• Передние двери
Функция удаленного запуска	•

Мансардное окно/стекло

Тип люка	• Люк с электроприводом
Передние/задние электрические стеклоподъемники	передний •/задний •
Функция подъема окна одним нажатием	• Передний ряд
Функция защиты от защемления окон	•
Автомобильное зеркало для макияжа	• Со стороны водителя; • Со стороны переднего пассажира
Задний дворник	-

Цвет интерьера и экстерьера

Цвет кузова	Янтарный Оранжевый:#CD7D41; Темно-золотой синий:#14255B; Цветной кристалл черный:#000000; Раллийный Красный:#B20101; Святое серебро:#ABABAB; Ослепительный синий:#1650BE; Жемчужный Белый:#F0F0F0
Цвет салона	Чёрный/Бежевый:#000000/ #E0BF62; Чёрный:#000000

Рулевое колесо/внутреннее зеркало

Материал рулевого колеса	• Пластик
Регулировка положения рулевого колеса	• Ручная регулировка по высоте и вылету
Многофункциональное рулевое колесо	•
Подогрев рулевого колеса	-

Рулевое колесо/внутреннее зеркало (продолжение)

Память рулевого колеса	-
Экран дисплея маршрутного компьютера	• Цветной
Полностью ЖК-панель приборов	-
Функция внутреннего зеркала заднего вида	• Зеркало с ручным затемнением

Интеллектуальная конфигурация

Сервисы подключенного автомобиля	-
Обновления по воздуху (OTA)	-

Контроль вождения

Переключатель режима движения	• Спорт; • Экономичный режим
Автоматическая парковка	•
Помощь при трогании на подъеме	•
Переменное передаточное отношение рулевого управления	•
Технология запуска и остановки двигателя	•

Приводное оборудование

Передний/задний парковочный радар	передний-/задний •
Система видеопомощи при вождении	• Камера заднего вида

Зарядка в автомобиле

Мультимедийный/ зарядный порт	•USB;•HDMI
Количество портов USB/ Type-C	• Передний ряд 1 шт.

Дополнительный пакет

Дополнительный пакет	Спортивный пакет (10000 CNY; Содержит:Mugen Спортивный комплект)

"●" = Стандартное оборудование

"-" = Недоступно

"○" = Опциональное оборудование.

Примечание: Это автомобили для китайского рынка.
Гарантийное покрытие недоступно за пределами Китая.