

Informe de Detalles del Vehículo

Volkswagen Sagitar 2024 300TSI DSG Versión más allá

Información Básica

| | |
|--------------------------|------------|
| Marca | Volkswagen |
| Kilometraje | 17,000 km |
| Color | Blanco |
| Primera matriculación | 2024-05-01 |
| Número de transferencias | 0 |

Imágenes del Vehículo



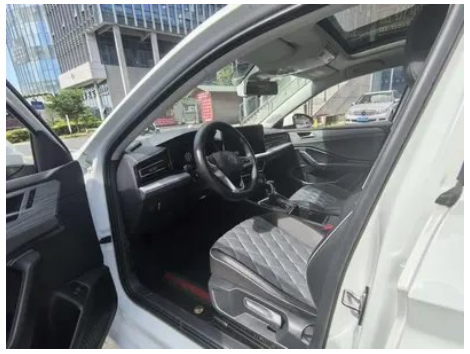

Condición del Vehículo

1. Puerta delantera derecha, Reparación de carrocería. 2. Aleta delantera derecha, Reparación de carrocería.

Información de Configuración

Información del modelo

| | |
|-----------------------------|--|
| Nombre del modelo | Sagitar Versión Superior 300TSI DSG 2024 |
| Fecha de lanzamiento | 2024.04 |

Parámetros básicos

| | |
|------------------------------------|--------------------------------------|
| Categoría del vehículo | Coche compacto |
| Tipo de energía | Gasolina |
| Potencia máxima (kW) | 118 |
| Par máximo (N·m) | 250 |
| Transmisión | Doble embrague seco de 7 velocidades |
| Tipo de carrocería | Sedán |
| Motor | 1.5T 160 caballos de fuerza L4 |
| Dimensiones (LxAxA) (mm) | 4791*1801*1465 |
| Aceleración 0-100 km/h (s) | 8.8 |
| Velocidad máxima (km/h) | 200 |
| Peso en vacío (kg) | 1418 |
| Peso máximo autorizado (kg) | 1890 |

Parámetros básicos (continuación)

| | |
|--|------|
| Consumo combinado WLTP (L/100 km) | 5.77 |
|--|------|

motor

| | |
|--|----------------------|
| Modelo de motor | EA211-DSV |
| Cilindrada (mL) | 1498 |
| Cilindrada (L) | 1.5 |
| Tipo de admisión | Turbo |
| Configuración de cilindros | L |
| Número de cilindros | 4 |
| Válvulas por cilindro | 4 |
| Distribución | DOHC |
| Potencia máxima (CV) | 160 |
| Régimen de potencia máxima (rpm) | 5500 |
| Régimen de par máximo (rpm) | 1750-4000 |
| Potencia neta máxima (kW) | 118 |
| Octanaje | 95. |
| Sistema de alimentación | Spray directo |
| Material de culata | Aleación de aluminio |
| Material de bloque motor | Aleación de aluminio |
| Disposición del motor | Horizontal |
| Tecnologías específicas del motor | Ciclo de Miller |
| Octanaje mínimo | 92. |

Pantalla/Sistema

| | |
|---|--|
| Pantalla a color de control central | <ul style="list-style-type: none">• Pantalla LCD táctil |
| Tamaño de la pantalla de infoentretenimiento | <ul style="list-style-type: none">• 12 pulgadas |
| Bluetooth/Teléfono integrado | <ul style="list-style-type: none">• |
| Integración/Duplicación de smartphone | <ul style="list-style-type: none">• Soporte CarPlay; • Soporte CarLife |
| Sistema de control de reconocimiento de voz | <ul style="list-style-type: none">• Sistema multimedia; • Navegación; • Teléfono; ○ Aire acondicionado |

Pantalla/Sistema (continuación)

| | |
|---|--------------------|
| Reconocimiento de voz de activación por región | • Zona única |
| Palabra de activación del asistente de voz | • Hola, Volkswagen |

Cuerpo

| | |
|---------------------------------------|-----------------|
| Longitud (mm) | 4791 |
| Anchura (mm) | 1801 |
| Altura (mm) | 1465 |
| Distancia entre ejes (mm) | 2731 |
| Vía delantera (mm) | 1543 |
| Vía trasera (mm) | 1546 |
| Tipo de apertura de puertas | Puerta batiente |
| Número de puertas | 4 |
| Número de plazas | 5 |
| Capacidad del depósito (L) | 50 |
| Volumen del tronco (L) | 553 |
| Coefficiente aerodinámico (Cx) | - |
| Ángulo de ataque (°) | 16 |
| Ángulo de salida (°) | 14 |

Caja de cambios

| | |
|----------------------------|--|
| Abreviatura | Doble embrague seco de 7 velocidades |
| Número de marchas | 7 |
| Tipo de transmisión | Transmisión de doble embrague seco (DCT) |

Dirección del chasis

| | |
|-------------------------------------|--|
| Tipo de tracción | Motor delantero, tracción delantera (FF) |
| Tipo de suspensión delantera | Suspensión independiente MacPherson |
| Tipo de suspensión trasera | Suspensión independiente multibrazo |
| Tipo de dirección asistida | Asistencia eléctrica |
| Estructura corporal | Tipo de carga |

Configuración del asiento

Configuración del asiento (continuación)

| | |
|--|---|
| Material de los asientos | <ul style="list-style-type: none">• Imitación de cuero |
| Ajuste del asiento principal | <ul style="list-style-type: none">• Ajuste delantero y trasero; • Ajuste del respaldo; • Ajuste de altura (2-dirección) |
| Método de ajuste del coasiento | <ul style="list-style-type: none">• Ajuste delantero y trasero; • Ajuste del respaldo |
| Ajuste eléctrico del asiento del conductor y del pasajero. | - |
| Funciones del asiento delantero | <ul style="list-style-type: none">○ Calefacción (USD 147) |
| Botones ajustables en la parte trasera del asiento del pasajero delantero | - |
| Asiento trasero plegable | <ul style="list-style-type: none">• Proporción hacia abajo |
| Apoyabrazos central delantero/trasero | Antes •/después • |
| Portavasos trasero | <ul style="list-style-type: none">• |

Seguridad activa

| | |
|--|---|
| Sistema antibloqueo de frenos (ABS) | <ul style="list-style-type: none">• |
| Distribución electrónica de frenado (EBD/CBC) | <ul style="list-style-type: none">• |
| Sistema de asistencia a la frenada (EBA/BAS/BA) | <ul style="list-style-type: none">• |
| Sistema de control de tracción (ASR/TCS/TRC) | <ul style="list-style-type: none">• |
| Control electrónico de estabilidad (ESC/ESP/DSC) | <ul style="list-style-type: none">• |
| Sistema de monitorización de presión de neumáticos (TPMS) | <ul style="list-style-type: none">• Alarma de presión de neumáticos |
| Recordatorio de cinturón de seguridad | <ul style="list-style-type: none">• Coche completo |
| Anclajes ISOFIX para sillas infantiles | <ul style="list-style-type: none">• |
| Sistema de aviso de cambio involuntario de carril (LDWS) | <ul style="list-style-type: none">• |
| Frenado autónomo de emergencia (AEB) | <ul style="list-style-type: none">• |

Seguridad activa (continuación)

| | |
|---|---|
| Detector de fatiga del conductor | - |
| Alerta de colisión frontal (FCW) | • |

Aire acondicionado/refrigerador

| | |
|--|--|
| Método de control de temperatura del aire acondicionado | • Aire acondicionado manual; ○ Aire acondicionado automático |
| Climatización independiente trasera | - |
| Ventilaciones de aire del asiento trasero | • |
| Control de zona de temperatura | ○ |
| Purificador de aire para coche | ○ |
| Filtro PM2.5 para el habitáculo | ○ |

Seguridad pasiva

| | |
|---|--------------------|
| Bolsa de aire del conductor y del pasajero | Principal •/Vice • |
| Airbags laterales delanteros y traseros | Antes •/después- |
| Airbags de cabeza delanteros y traseros (airbags de cortina) | Antes •/después • |

Freno de rueda

| | |
|--|------------------------------|
| Tipo de frenos delanteros | Tipo de disco de ventilación |
| Tipo de frenos traseros | Tipo de disco |
| Tipo de freno de estacionamiento | Estacionado electrónico |
| Tamaño de neumáticos delanteros | 205/55 R17 |
| Tamaño de neumáticos traseros | 205/55 R17 |
| Tamaño de la rueda de repuesto | No tamaño completo |
| Colocación de la llanta de repuesto | En el maletero |

Audio/Iluminación interior

| | |
|----------------------------|---------------|
| Número de hablantes | • 6 altavoces |
|----------------------------|---------------|

Audio/Iluminación interior (continuación)

| | |
|---------------------------------------|--|
| Iluminación ambiental interior | <ul style="list-style-type: none">• 10 colores |
|---------------------------------------|--|

Funciones de conducción

| | |
|---|--|
| Pantalla de información de tráfico de navegación | <ul style="list-style-type: none">• |
| Asistente de carril | - |
| Sistema de asistencia para mantenerse en el carril | <ul style="list-style-type: none">• |
| Sistema de control de cruce | <ul style="list-style-type: none">• Control de cruce |
| Sistema de navegación por satélite | <ul style="list-style-type: none">• |
| Reconocimiento de señales de tráfico vial | <ul style="list-style-type: none">• |
| Asistencia de estacionamiento | - |

Iluminación exterior

| | |
|--|---|
| Fuente de luz de cruce | <ul style="list-style-type: none">• LED |
| Fuente de luz de carretera | <ul style="list-style-type: none">• LED |
| Luces diurnas LED | <ul style="list-style-type: none">• |
| Luces altas y bajas adaptativas | - |
| Faros automáticos | <ul style="list-style-type: none">• |
| Faros delanteros regulables en altura | <ul style="list-style-type: none">• |
| Retardo de apagado de los faros | <ul style="list-style-type: none">• |
| Modo lluvia y niebla de los faros | <ul style="list-style-type: none">• |
| Lámpara de señal de giro | <ul style="list-style-type: none">• |

Espejos exteriores

| | |
|------------------------------------|---|
| Función del espejo exterior | <ul style="list-style-type: none">• Ajuste eléctrico; • Plegable eléctrico; • Calefacción del espejo retrovisor; • Flip automático al dar marcha atrás; • Plegable automático del coche bloqueado |
|------------------------------------|---|

Apariencia/antirrobo

| | |
|------------------------------|--|
| Material de la llanta | <ul style="list-style-type: none">• Aleación de aluminio |
| Baúl eléctrico | - |

Apariencia/antirrobo (continuación)

| | |
|---|---|
| inmovilizador electrónico del motor | <ul style="list-style-type: none">• |
| Sistema de cierre centralizado en el coche | <ul style="list-style-type: none">• |
| Tipo de clave | <ul style="list-style-type: none">• Llave de control remoto |
| Sistema de arranque sin llave | <ul style="list-style-type: none">• |
| Función de entrada sin llave | <ul style="list-style-type: none">• Primera fila |
| Maletero manos libres | <input type="radio"/> (USD 74) |

Tragaluz/Vidrio

| | |
|--|---|
| Tipo de techo solar | <ul style="list-style-type: none">• Se puede abrir el techo corredizo panorámico |
| Elevallas eléctricos delanteros y traseros | Antes •/después • |
| Función de elevación de ventana con un solo toque | <ul style="list-style-type: none">• Coche completo |
| Función anti-pinzamiento de ventana | <ul style="list-style-type: none">• |
| Espejo de maquillaje para coche | <ul style="list-style-type: none">• Iluminación del conductor principal;• Iluminación del copiloto |
| Limpiaparabrisas trasero | - |
| Función de limpiaparabrisas con sensor de lluvia | <input type="radio"/> Tipo de inducción de lluvia |

Color interior y exterior

| | |
|-----------------------|--|
| Color exterior | Negro de piedra de manganeso: #010101; plata de cristal: # ABB0B3; oro de Haibei: # C8AA96; blanco polar: # FFFFFFF; blanco perlado: # FFFFFFF; azul estrella: #0B6FE1 |
| Color interior | Negro/gris: #000000/#6D7F85; negro: # 252B2A; negro/marrón: #252B2A/#925140 |

Volante/espejo interior

| | |
|--|--|
| Material del volante | <ul style="list-style-type: none">• Corteza |
| Ajuste de la posición del volante | <ul style="list-style-type: none">• Ajuste manual hacia arriba y hacia abajo |
| Volante multifunción | <ul style="list-style-type: none">• |
| Volante calefactado | - |

Volante/espejo interior (continuación)

| | |
|---|--|
| Memoria del volante | - |
| Pantalla de visualización de la computadora de viaje | • Color |
| Panel de instrumentos LCD completo | ○(USD 88) |
| Tamaño del instrumento LCD | • 8 pulgadas; ○ 10.25 pulgadas |
| Función del espejo retrovisor interior | • Antideslumbrante manual; ○ Antideslumbrante automático |
| Cambio de marchas | • Cambio de manillar mecánico |
| Dispositivo ETC | ○(USD 74) |

Configuración inteligente

| | |
|--|-----|
| Servicios de coche conectado | • |
| Actualizaciones OTA | - |
| Red 4G/5G | •4G |
| Función remota de la aplicación móvil | • |

Control de conducción

| | |
|--|------------------------|
| Interruptor de modo de conducción | • Deportes; • Economía |
| Estacionamiento automático | • |
| Asistencia de arranque en pendiente | • |
| Sistema de recuperación de energía | • |
| Tecnología de arranque y parada del motor | • |

Hardware de conducción

| | |
|---|--------------------------|
| Radar de estacionamiento delantero/trasero | Antes •/después • |
| Sistema de cámaras de asistencia a la conducción | • Imagen de marcha atrás |
| Cámara de percepción frontal | • Monocular |
| Número de cámaras | • 2 |
| Número de radares ultrasónicos | • 8 |

Hardware de conducción (continuación)

| | |
|--|----------|
| Cantidad de radar de ondas milimétricas | • 1; ○ 3 |
|--|----------|

Carga en el coche

| | |
|--------------------------------------|---------------------------|
| Puerto multimedia/de carga | •USB;•Type-C |
| Número de puertos USB/ Tipo-C | • 3 delanteros/2 traseros |

"●" = Equipamiento de serie

"-" = No disponible

"○" = Equipamiento opcional.

Nota: Estos son vehículos del mercado chino. La cobertura de garantía no está disponible fuera de China.