

Informe de Detalles del Vehículo

Jetour T2 2023 2.0TD Tracción a las cuatro
ruedas Conquista PRO

Información Básica

| | |
|--------------------------|-------------|
| Marca | Jetour |
| Kilometraje | 8,500 km |
| Color | Gris oscuro |
| Primera matriculación | 2025-04-01 |
| Número de transferencias | 0 |

Imágenes del Vehículo

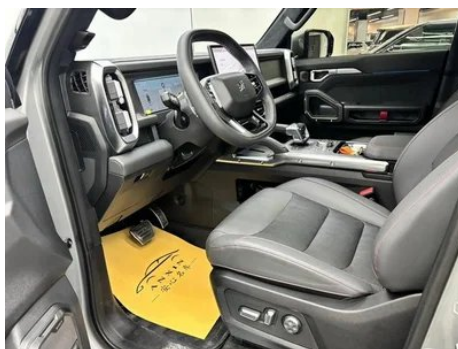

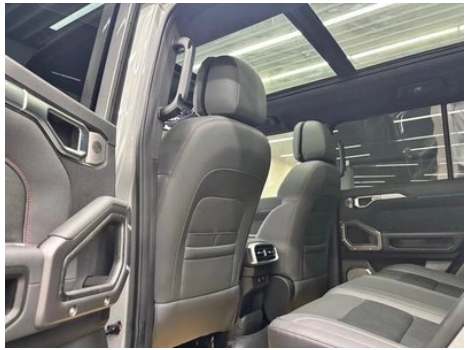



Condición del Vehículo

1. Hueco de la rueda de repuesto, Restos de lodo y arena, Marcas de agua. 2. Parachoques delantero, Desconchón de pintura, Rozadura. 3. Puerta delantera izquierda, Arañazo. 4. Puerta trasera izquierda, Deformación, Daño por arañazo. 5. Aleta delantera derecha, Arañazo. 6. Parabrisas, Picadura por impacto.

Información de Configuración

Información del modelo

| | |
|-----------------------------|---|
| Nombre del modelo | Jetour T2 2023 2.0T Conquista de tracción a las cuatro ruedas PRO |
| Fecha de lanzamiento | 2023.09 |

Parámetros básicos

| | |
|------------------------------------|--------------------------------|
| Categoría del vehículo | SUV compacto |
| Tipo de energía | Gasolina |
| Potencia máxima (kW) | 187 |
| Par máximo (N·m) | 390 |
| Transmisión | 8 velocidades |
| Tipo de carrocería | SUV |
| Motor | 2.0T 254 caballos de fuerza L4 |
| Dimensiones (LxAxA) (mm) | 4785*2006*1880 |
| Aceleración 0-100 km/h (s) | - |
| Velocidad máxima (km/h) | 180 |
| Peso en vacío (kg) | 1919 |
| Peso máximo autorizado (kg) | 2450 |

Parámetros básicos (continuación)

| | |
|--|---|
| Consumo combinado WLTP (L/100 km) | 9.58 |
| Capacidad de remolque (kg) | 1600 |
| Política de garantía primer propietario | Garantía de por vida/no operativa (la cláusula de exención de responsabilidad está sujeta al funcionario) |

motor

| | |
|---|----------------------|
| Modelo de motor | SQRF4J20 |
| Cilindrada (mL) | 1998 |
| Cilindrada (L) | 2.0 |
| Tipo de admisión | Turbo |
| Configuración de cilindros | L |
| Número de cilindros | 4 |
| Válvulas por cilindro | 4 |
| Relación de compresión | 10.2 |
| Distribución | DOHC |
| Diámetro (mm) | 80.5 |
| Carrera (mm) | 98.12 |
| Potencia máxima (CV) | 254 |
| Régimen de potencia máxima (rpm) | 5500 |
| Régimen de par máximo (rpm) | 1750-4000 |
| Potencia neta máxima (kW) | 180 |
| Octanaje | 92. |
| Sistema de alimentación | Spray directo |
| Material de culata | Aleación de aluminio |
| Material de bloque motor | Aleación de aluminio |
| Disposición del motor | Horizontal |

Pantalla/Sistema

| | |
|---|---|
| Pantalla a color de control central | <ul style="list-style-type: none">• Pantalla LCD táctil |
| Tamaño de la pantalla de infoentretenimiento | <ul style="list-style-type: none">• 15,6 pulgadas |

Pantalla/Sistema (continuación)

| | |
|---|---|
| Bluetooth/Teléfono integrado | <ul style="list-style-type: none">• |
| Integración/Duplicación de smartphone | <ul style="list-style-type: none">• |
| Sistema de control de reconocimiento de voz | <ul style="list-style-type: none">• Sistema multimedia;• Navegación;• Teléfono;• Aire acondicionado;• Techo solar |
| Reconocimiento de voz de activación por región | <ul style="list-style-type: none">• Cuatro áreas |
| Reconocimiento facial | <ul style="list-style-type: none">• |
| Tienda de aplicaciones | <ul style="list-style-type: none">• |
| Palabra de activación del asistente de voz | <ul style="list-style-type: none">• Hola, Xiaojie |
| Activación por voz sin palabras | <ul style="list-style-type: none">• |
| Reconocimiento de voz continuo | <ul style="list-style-type: none">• |
| Chip inteligente para coche | <ul style="list-style-type: none">• Qualcomm Snapdragon 8155 |
| Control de pantalla voladora con varios dedos | <ul style="list-style-type: none">• |

Cuerpo

| | |
|---------------------------------------|-----------------|
| Longitud (mm) | 4785 |
| Anchura (mm) | 2006 |
| Altura (mm) | 1880 |
| Distancia entre ejes (mm) | 2800 |
| Vía delantera (mm) | 1685 |
| Vía trasera (mm) | 1695 |
| Tipo de apertura de puertas | Puerta batiente |
| Número de puertas | 5 |
| Número de plazas | 5 |
| Capacidad del depósito (L) | 70 |
| Volumen del tronco (L) | - |
| Coefficiente aerodinámico (Cx) | - |
| Ángulo de ataque (°) | 28 |
| Ángulo de salida (°) | 28 |

Cuerpo (continuación)

| | |
|---|-----|
| Distancia mínima al suelo sin carga (mm) | 220 |
| Profundidad máxima de vadeo (mm) | 700 |

Caja de cambios

| | |
|----------------------------|---|
| Abreviatura | 8 velocidades |
| Número de marchas | 8 |
| Tipo de transmisión | Transmisión automática con modo manual (AT) |

Tracción en las cuatro ruedas/todoterreno

| | |
|---|---|
| Diferencial de deslizamiento limitado/ Bloqueo diferencial | <ul style="list-style-type: none">• Bloqueo diferencial del eje trasero |
| Gancho de remolque | <input type="radio"/> Manual (USD 294) |
| Función de bloqueo del diferencial central | <ul style="list-style-type: none">• |
| Sistema de detección de agua | <ul style="list-style-type: none">• |
| Modo Creep | <ul style="list-style-type: none">• |

Dirección del chasis

| | |
|---------------------------------------|---|
| Tipo de tracción | Motor delantero, tracción total (F-AWD) |
| Tracción en las cuatro ruedas | Tracción a las cuatro ruedas oportuna |
| Estructura diferencial central | Embrague multidisco |
| Tipo de suspensión delantera | Suspensión independiente MacPherson |
| Tipo de suspensión trasera | Suspensión independiente multibrazo |
| Tipo de dirección asistida | Asistencia eléctrica |
| Estructura corporal | Tipo de carga |

Configuración del asiento

| | |
|---------------------------------------|---|
| Material de los asientos | <ul style="list-style-type: none">• Imitación de cuero; <input type="radio"/> Mezcla y combina materiales de cuero/vellón |
| Ajuste del asiento principal | <ul style="list-style-type: none">• Ajuste delantero y trasero; • Ajuste del respaldo; • Ajuste de altura (2 a); • Soporte lumbar (4 a) |
| Método de ajuste del coasiento | <ul style="list-style-type: none">• Ajuste hacia adelante y hacia atrás; • Ajuste del respaldo; • Ajuste del resoporte de las piernas |

Configuración del asiento (continuación)

| | |
|--|--|
| Ajuste eléctrico del asiento del conductor y del pasajero. | Principal •/Vice • |
| Funciones del asiento delantero | • Calefacción; • Ventilación; • Masaje (solo posición de conducción) |
| Función de memoria del asiento eléctrico | • Posición de conducción; • posición de copiloto |
| Botones ajustables en la parte trasera del asiento del pasajero delantero | - |
| Ajuste del asiento de la segunda fila | • Ajuste del respaldo |
| Asiento trasero plegable | • Proporción hacia abajo |
| Apoyabrazos central delantero/trasero | Antes •/después • |
| Portavasos trasero | • |

Seguridad activa

| | |
|--|-------------------------------------|
| Sistema antibloqueo de frenos (ABS) | • |
| Distribución electrónica de frenado (EBD/CBC) | • |
| Sistema de asistencia a la frenada (EBA/BAS/BA) | • |
| Sistema de control de tracción (ASR/TCS/TRC) | • |
| Control electrónico de estabilidad (ESC/ESP/DSC) | • |
| Sistema de monitorización de presión de neumáticos (TPMS) | • Pantalla de presión de neumáticos |
| Recordatorio de cinturón de seguridad | • Primera fila |
| Anclajes ISOFIX para sillas infantiles | • |
| Sistema de aviso de cambio involuntario de carril (LDWS) | • |
| Frenado autónomo de emergencia (AEB) | • |
| Detector de fatiga del conductor | • |

Seguridad activa (continuación)

| | |
|---|---|
| Alerta de colisión frontal (FCW) | • |
| Alerta de colisión trasera | • |
| Sistema de llamada de emergencia (eCall) | • |
| Cámara de conducción integrada | • |
| Aviso de apertura de puerta (DOW) | • |
| Sistema de protección antivuelco | • |

Aire acondicionado/refrigerador

| | |
|--|---------------------------------|
| Método de control de temperatura del aire acondicionado | • Aire acondicionado automático |
| Climatización independiente trasera | - |
| Ventilaciones de aire del asiento trasero | • |
| Control de zona de temperatura | • |
| Purificador de aire para coche | • |
| Filtro PM2.5 para el habitáculo | • |
| generador de iones negativos | • |
| Dispositivo de fragancia para coche | • |
| Monitoreo de la calidad del aire | • |

Seguridad pasiva

| | |
|---|--------------------|
| Bolsa de aire del conductor y del pasajero | Principal •/Vice • |
| Airbags laterales delanteros y traseros | Antes •/después- |
| Airbags de cabeza delanteros y traseros (airbags de cortina) | Antes •/después • |

Freno de rueda

| | |
|----------------------------------|------------------------------|
| Tipo de frenos delanteros | Tipo de disco de ventilación |
| Tipo de frenos traseros | Tipo de disco |

Freno de rueda (continuación)

| | |
|--|-------------------------|
| Tipo de freno de estacionamiento | Estacionado electrónico |
| Tamaño de neumáticos delanteros | 255/60 R19 |
| Tamaño de neumáticos traseros | 255/60 R19 |
| Tamaño de la rueda de repuesto | Tamaño completo |
| Colocación de la llanta de repuesto | Tipo de mochila |

Audio/Iluminación interior

| | |
|---------------------------------------|----------------|
| Marca del altavoz | •SONY Sony |
| Número de hablantes | • 12 altavoces |
| Iluminación ambiental interior | • Multicolor |
| Luz de lectura táctil | • |

Funciones de conducción

| | |
|---|---------------------------------------|
| Pantalla de información de tráfico de navegación | • |
| Asistente de carril | • |
| Sistema de asistencia para mantenerse en el carril | • |
| Sistema de control de cruce | • Crucero adaptativo a toda velocidad |
| Sistema de navegación por satélite | • |
| Nivel de asistencia a la conducción | •L2 |
| Alerta de tráfico cruzado trasero | • |
| Centrado de carril | • |
| Reconocimiento de señales de tráfico vial | • |
| Asistencia de estacionamiento | • |

Iluminación exterior

| | |
|-----------------------------------|------|
| Fuente de luz de cruce | •LED |
| Fuente de luz de carretera | •LED |
| Luces diurnas LED | • |

Iluminación exterior (continuación)

| | |
|--|--|
| Luces altas y bajas adaptativas | <ul style="list-style-type: none">• |
| Faros automáticos | <ul style="list-style-type: none">• |
| Luces antiniebla delanteras | <ul style="list-style-type: none">• LED |
| Faros delanteros regulables en altura | <ul style="list-style-type: none">• |
| Retardo de apagado de los faros | <ul style="list-style-type: none">• |
| Características de iluminación | <ul style="list-style-type: none">• Matrix |

Espejos exteriores

| | |
|------------------------------------|--|
| Función del espejo exterior | <ul style="list-style-type: none">• Ajuste eléctrico; • Plegable eléctrico; • Memoria del espejo retrovisor; • Calefacción del espejo retrovisor; • Flip automático al dar marcha atrás; • Plegable automático del coche bloqueado |
|------------------------------------|--|

Apariencia/antirrobo

| | |
|---|--|
| Material de la llanta | <ul style="list-style-type: none">• Aleación de aluminio |
| Baúl eléctrico | - |
| Inmovilizador electrónico del motor | <ul style="list-style-type: none">• |
| Sistema de cierre centralizado en el coche | <ul style="list-style-type: none">• |
| Tipo de clave | <ul style="list-style-type: none">• Llave de control remoto; • Llave Bluetooth |
| Sistema de arranque sin llave | <ul style="list-style-type: none">• |
| Función de entrada sin llave | <ul style="list-style-type: none">• Posición de conducción |
| Baca de techo | <ul style="list-style-type: none">• |
| Función de arranque remoto | <ul style="list-style-type: none">• |
| Cierre eléctrico de puertas | <ul style="list-style-type: none">• Puerta trasera |
| Pedales laterales | <ul style="list-style-type: none">• Fijo |

Tragaluz/Vidrio

| | |
|--|--|
| Tipo de techo solar | <ul style="list-style-type: none">• Se puede abrir el techo corredizo panorámico |
| Elevalunas eléctricos delanteros y traseros | Antes •/después • |

Tragaluz/Vidrio (continuación)

| | |
|--|---|
| Función de elevación de ventana con un solo toque | <ul style="list-style-type: none">• Vehículo completo |
| Función anti-pinzamiento de ventana | <ul style="list-style-type: none">• |
| Espejo de maquillaje para coche | <ul style="list-style-type: none">• Iluminación del conductor principal;• Iluminación del copiloto |
| Limpiaparabrisas trasero | <ul style="list-style-type: none">• |
| Función de limpiaparabrisas con sensor de lluvia | <ul style="list-style-type: none">• Tipo de inducción de lluvia |
| Cristal de privacidad lateral trasero | <ul style="list-style-type: none">• |
| Ventana lateral de vidrio insonorizado multicapa | <ul style="list-style-type: none">• Primera fila |

Color interior y exterior

| | |
|-----------------------|---|
| Color exterior | Carretera gris #ABACAE Montaña nevada plata #C8C8C8 Noche oscura #000000 Amarillo desierto #C0B4A2 Lluvia brumosa #3C7282 |
| Color interior | Negro/marrón: #000000/#502819; negro/rojo: #000000/#FF0000 |

Volante/espejo interior

| | |
|---|--|
| Material del volante | <ul style="list-style-type: none">• Corteza |
| Ajuste de la posición del volante | <ul style="list-style-type: none">• Ajuste manual hacia arriba y hacia abajo |
| Volante multifunción | <ul style="list-style-type: none">• |
| Volante calefactado | <ul style="list-style-type: none">• |
| Memoria del volante | - |
| Pantalla de visualización de la computadora de viaje | <ul style="list-style-type: none">• Color |
| Panel de instrumentos LCD completo | <ul style="list-style-type: none">• |
| Tamaño del instrumento LCD | <ul style="list-style-type: none">• 10.25 pulgadas |
| Función del espejo retrovisor interior | <ul style="list-style-type: none">• Antideslumbrante automático |
| Cambio de marchas | <ul style="list-style-type: none">• Cambio de manillar electrónico |
| Dispositivo ETC | <input type="radio"/> |
| Levas de cambio en el volante | <ul style="list-style-type: none">• |

Configuración inteligente

| | |
|--|-----|
| Servicios de coche conectado | • |
| Actualizaciones OTA | • |
| Red 4G/5G | •4G |
| Función remota de la aplicación móvil | • |
| puntos de acceso wifi | • |

Control de conducción

| | |
|--|--|
| Interruptor de modo de conducción | • Deportes; • Economía; • Estándar/Comodidad; • Off-Road; • Nieve; • Personalizado/personalizado |
| Estacionamiento automático | • |
| Descenso por pendiente pronunciada | • |
| Asistencia de arranque en pendiente | • |
| Tecnología de arranque y parada del motor | • |

Hardware de conducción

| | |
|---|-----------------------------------|
| Radar de estacionamiento delantero/trasero | Antes •/después • |
| Sistema de cámaras de asistencia a la conducción | • Imagen panorámica de 360 grados |
| Cámara de percepción frontal | • Monocular |
| Número de cámaras | • 5 |
| Número de radares ultrasónicos | • 8 |
| Chasis transparente/ imagen de 540 grados | • |
| Número de cámaras en el coche | • 2 |

Carga en el coche

| | |
|--|--|
| Puerto multimedia/de carga | •USB;•Type-C |
| Número de puertos USB/ Tipo-C | • 2 en la primera fila/2 en la última fila |
| Función de carga inalámbrica del teléfono móvil | • Primera fila |

Carga en el coche (continuación)

| | |
|---|------|
| Fuente de alimentación de 220 V/230 V | • |
| Toma de corriente de 12 V del maletero | • |
| Potencia de carga inalámbrica del teléfono móvil | •50W |

Paquete opcional

| | |
|-------------------------|---|
| Paquete opcional | Paquete de neumáticos 2 (2000 Yuan Contiene 255 55 R20 HT Neumo) Paquete de neumáticos 3 (2000 Yuan Contiene 255 60 R19 AT Neumo) |
|-------------------------|---|

"●" = Equipamiento de serie

"-" = No disponible

"○" = Equipamiento opcional.

Nota: Estos son vehículos del mercado chino. La cobertura de garantía no está disponible fuera de China.