Rapport de Détail du Véhicule

Honda XR-V 2024 1.5L édition «CVT L'édition du boom»

Informations de Base

Marque	**Honda**
Kilométrage	**21,000 km**
Couleur	**Noir**
Première immatriculation	**2023-10-01**
Nombre de transferts	**0**

Images du Véhicule









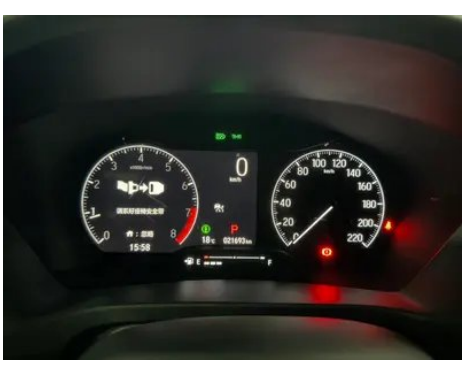







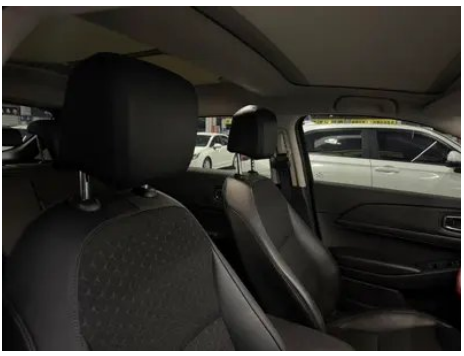



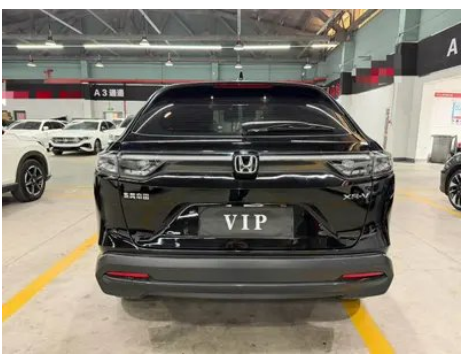





État du Véhicule

1. Bord du montant B droit: Face intérieure du montant B droit, Déformation. 2. Glissières du siège conducteur: Rails et armature du siège conducteur, Traces de démontage. 3. Glissières du siège passager avant: Rails et armature du siège passager avant, Traces de démontage. 4. Capot: Capot, Rayure. 5. Pare-chocs avant: Éraflure. 6. Porte avant gauche: Rayure. 7. Porte avant droite: Réparation de peinture. 8. Porte arrière gauche: Rayure. 9. Porte arrière droite: Réparation de peinture, Réparation de carrosserie, Traces de démontage, Remplacé. 10. Aile avant droite: Réparation de peinture, Réparation de carrosserie. 11. Aile arrière gauche: Rayure. 12. Aile arrière droite: Rayure.

Informations de Configuration

Informations sur le modèle

Nom du modèle	Honda XR-V 2024 1.5L édition «CVT L'édition du boom»
Date de lancement	2023.08

Paramètres de base

Paramètres de base (suite)

Catégorie du véhicule	Petit SUV
Type d'énergie	Essence
Puissance maximale (kW)	91
Couple maximal (N·m)	145
Transmission	Transmission à variation continue CVT
Type de carrosserie	SUV
Moteur	1.5 L 124 ch L4
Dimensions (L×l×H) (mm)	4380*1790*1590
Accélération 0-100 km/h (s)	-
Vitesse maximale (km/h)	183
Poids à vide (kg)	1321
Poids total autorisé en charge (kg)	1770
Consommation mixte WLTP (L/100 km)	6.3

moteur

Référence moteur	L15CE
Cylindrée (mL)	1498
Cylindrée (L)	1.5
Type d'admission	Moteur atmosphérique
Configuration des cylindres	L
Nombre de cylindres	4
Soupapes par cylindre	4
Taux de compression	11.5
Distribution	DOHC
Alésage (mm)	73
Course (mm)	89.5
Puissance maximale (ch)	124
Régime de puissance maxi (tr/min)	6600
Régime de couple maxi (tr/min)	4700
Puissance nette maximale (kW)	91

moteur (suite)

Indice d'octane	92 RON
Système d'alimentation	Injection directe
Matériau de culasse	Alliage d'aluminium
Matériau de bloc-moteur	Alliage d'aluminium
Disposition du moteur	Disposition transversale

Écran/Système

Écran couleur de contrôle central	• Écran LCD tactile
Taille de l'écran d'infodivertissement	• 9 pouces
Bluetooth/Téléphone embarqué	•
Intégration/Mise en miroir de smartphone	• Prise en charge de Baidu CarLife
Système de contrôle de reconnaissance vocale	• Système multimédia; • Navigation; • Téléphone; • Climatisation
Système intelligent embarqué	•Honda Connect

Corps

Longueur (mm)	4380
Largeur (mm)	1790
Hauteur (mm)	1590
Empattement (mm)	2610
Voie avant (mm)	1548
Voie arrière (mm)	1553
Garde au sol en charge (mm)	150
Type d'ouverture des portes	Porte battante
Nombre de portes	5
Nombre de places	5
Capacité du réservoir (L)	40
Volume du coffre (L)	-
Coefficient de traînée (Cx)	-
Angle d'attaque (°)	17
Angle de fuite (°)	28

Corps (suite)

Rayon de braquage minimum (m)	5.5

Boîte de vitesse

Abréviation	Transmission à variation continue CVT
Nombre de rapports	Transmission à variation continue
Type de transmission	Transmission à variation continue (CVT)

Direction du châssis

Type de transmission	Moteur avant, traction avant (FF)
Type de suspension avant	Suspension indépendante MacPherson
Type de suspension arrière	Suspension dépendante à traverse de torsion
Type de direction assistée	Direction assistée électrique
Structure du corps	Structure monocoque

Configuration des sièges

Matériau des sièges	• Sellerie mixte cuir et tissu
Réglage du siège principal	• Réglage longitudinal; • Réglage du dossier; • Réglage haut et bas (2 directions)
Méthode de réglage du siège arrière	• Réglage longitudinal; • Réglage du dossier
Réglage électrique du siège conducteur et du siège passager	-
Boutons de réglage arrière du siège passager avant	-
Réglage du siège de la deuxième rangée	• Réglage du dossier
Banquette arrière rabattable	• Rabattement fractionné
Accoudoir central avant/ arrière	avant •/arrière •
Porte-gobelet arrière	•

Sécurité active

Système antiblocage des roues (ABS)	•
Répartiteur électronique de freinage (EBD/CBC)	•

Sécurité active (suite)

Système d'assistance au freinage (EBA/BAS/BA)	•
Système antipatinage (ASR/TCS/TRC)	•
Contrôle électronique de stabilité (ESC/ESP/DSC)	•
Système de surveillance de la pression des pneus (TPMS)	• Alarme de pression des pneus
Avertisseur de ceinture de sécurité	• Véhicule complet
Fixations ISOFIX pour siège enfant	•
Système d'avertissement de franchissement de ligne (LDWS)	•
Système de freinage d'urgence autonome (AEB)	•
Détection de fatigue du conducteur	-
Alerte de collision frontale (FCW)	•
Système d'appel d'urgence (eCall)	•

Climatisation/réfrigérateur

Méthode de contrôle de la température de la climatisation	• Climatisation automatique
Climatisation indépendante arrière	-
Bouches d'aération des sièges arrière	•
Contrôle de zone de température	-
Purificateur d'air pour voiture	-
Filtre PM2.5 d'habitacle	•

Sécurité passive

Airbag conducteur/ passager	conducteur •/passager •
Airbags latéraux avant/ arrière	avant •/arrière-

Sécurité passive (suite)

Airbags de tête avant/ arrière (airbags rideaux)	avant •/arrière •

Frein de roue

Type de freins avant	Frein à disque ventilé
Type de freins arrière	Frein à disque
Type de frein de stationnement	Frein de stationnement électronique
Dimensions des pneus avant	215/60 R17
Dimensions des pneus arrière	215/60 R17
Dimensions de la roue de secours	De dimensions réduites

Audio/Éclairage intérieur

Nombre de locuteurs	• 4 haut-parleurs

Fonctions de conduite

Affichage des informations de trafic de navigation	•
Assistance de voie	•
Système d'assistance au maintien de la voie	•
Système de régulateur de vitesse	• Régulateur adaptatif sur toute la plage de vitesses
Système de navigation par satellite	•
Niveau d'assistance à la conduite	•L2
Alerte de trafic transversal arrière	•
Centrage de voie	•
Reconnaissance des panneaux de signalisation routière	•
Systèmes d'aide à la conduite	•Honda SENSING
Assistance au stationnement	-

Éclairage extérieur

Source de lumière de croisement	•LED

Éclairage extérieur (suite)

Source lumineuse de feux de route	•LED
Feux de jour à LED	•
Feux de route et de croisement adaptatifs	•
Phares automatiques	•
Phares réglables en hauteur	•
Délai d'extinction des phares	•

Rétroviseurs extérieurs

Fonction rétroviseur extérieur	• Régulation électrique; • Rabattement électrique

Apparence/antivol

Matériau de la jante	• Alliage d'aluminium
Antidémarrage électronique du moteur	•
Système de verrouillage centralisé dans la voiture	•
Type de clé	• Clé de télécommande
Système de démarrage sans clé	•
Fonction d'entrée sans clé	• Portes avant
Fonction de démarrage à distance	•

Puits de lumière/Verre

Type de toit ouvrant	• Toit vitré fixe en plusieurs parties
Vitres électriques avant/ arrière	avant •/arrière •
Fonction de levage de vitre à une touche	• Côté conducteur
Fonction anti-pincement de fenêtre	•
Miroir de maquillage pour voiture	• Côté conducteur; • Côté passager avant
Essuie-glace arrière	•

Couleur intérieure et extérieure

Couleur intérieure et extérieure (suite)

Couleur extérieure	Blanc éclat cristallin:#EBECF1; Bleu clair de lune:#005391; Noir de cristal de couleur:#000000; Rouge lueur pourpre:#B60202; Or Yayun:#A29481; Orange ardent:#FE8C33
Couleur intérieure	Noir:#000000

Volant/rétroviseur intérieur

Matériau du volant	• Cuir véritable
Réglage de la position du volant	• Réglage manuel en hauteur et en profondeur
Volant multifonction	•
Volant chauffant	-
Mémoire du volant	-
Écran d'affichage de l'ordinateur de bord	• Couleur
Tableau de bord LCD complet	-
Taille de l'instrument LCD	• 7 pouces
Fonction rétroviseur intérieur	• Rétroviseur antireflet à réglage manuel
Changement de vitesse	• Levier de vitesses mécanique
Dispositif ETC	•

Configuration intelligente

Services de voiture connectée	•
Mises à jour OTA	•
Réseau 4G/5G	•4G
Fonction à distance de l'application mobile	• Contrôle des portes; • Démarrage du véhicule; • Contrôle de la climatisation; • Contrôle de l’état du véhicule/diagnostic; • Localisation du véhicule / recherche du véhicule
points d'accès Wi-Fi	•

Contrôle de la conduite

Commutateur de mode de conduite	• Sport; • Mode économique
Stationnement automatique	•
Descente en pente raide	•

Contrôle de la conduite (suite)

Aide au démarrage en côte	•

Matériel de conduite

Radar de stationnement avant/arrière	-
Système de caméras d'aide à la conduite	• Caméra de recul
Caméra de perception frontale	• Caméra monoculaire
Nombre de caméras	• 2 unités

Recharge en voiture

Port multimédia/de chargement	•USB
Nombre de ports USB/ Type-C	• Rangée avant 2 unités / Rangée arrière 2 unités

---

"●" = Équipement de série

"-" = Non disponible

"○" = Équipement en option.

Remarque : Il s'agit de véhicules du marché chinois. La couverture de garantie n'est pas disponible en dehors de la Chine.