

Отчет о Деталях Автомобиля

Audi A6L 2022 45 TFSI quattro Выберите динамический тип

Основная Информация

| | |
|--------------------|------------|
| Марка | Audi |
| Пробег | 70,000 km |
| Цвет | Черный |
| Первая регистрация | 2022-01-01 |
| Количество передач | 0 |

Изображения Автомобиля

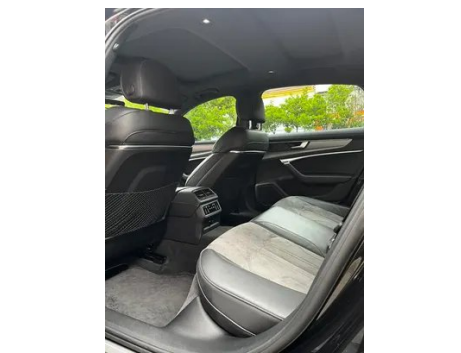
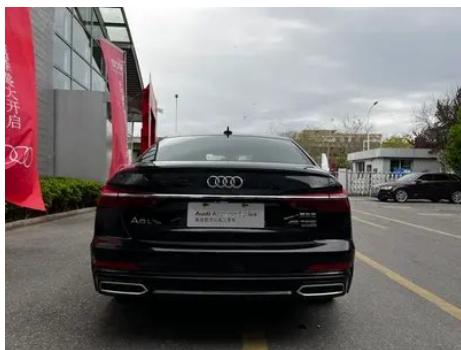
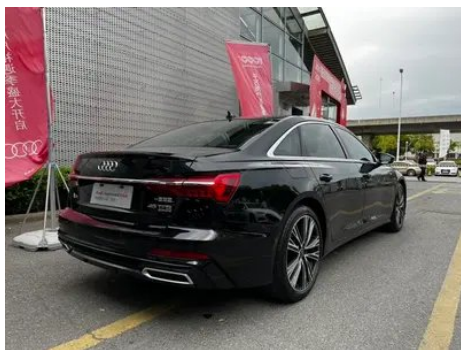

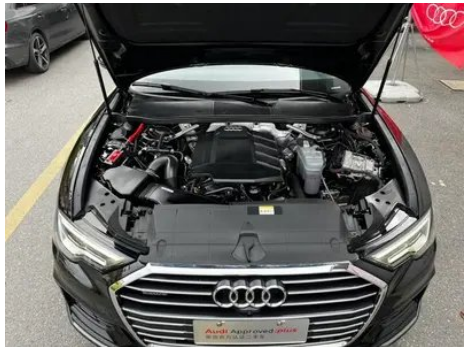
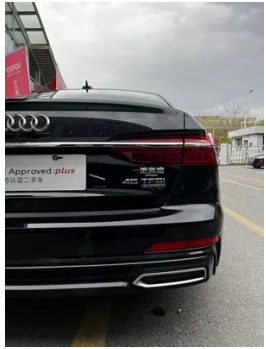



Состояние Автомобиля

1. Оригинальные металлические кузовные элементы с заводской окраской.

Информация о Конфигурации

Информация о модели

| | |
|----------------------------|--|
| Наименование модели | Audi A6L 2022 45 TFSI quattro Выберите динамический тип |
| Дата выпуска | 2021.11 |

Основные параметры

| | |
|---|-------------------------------------|
| Класс автомобиля | Большие и большие автомобили |
| Тип энергии | Бензин |
| Максимальная мощность (кВт) | 165 |
| Максимальный крутящий момент (Н·м) | 350 |
| Трансмиссия | 7-транс влажного двойного сцепления |
| Тип кузова | Седан |
| Двигатель | 2,0 л, 224 лошадиные силы, L4 |
| Габариты (Д×Ш×В) (мм) | 5050*1886*1475 |
| Разгон 0-100 км/ч (с) | 7.5 |
| Максимальная скорость (км/ч) | 240 |
| Снаряженная масса (кг) | 1880 |
| Полная масса (кг) | 2385 |
| Расход топлива по циклу NEDC (л/100км) | 7.5 |
| Расход топлива по циклу WLTP (л/100км) | 8.07 |

двигатель

| | |
|---------------------------|------|
| Модель двигателя | DKW |
| Рабочий объем (мл) | 1984 |

двигатель (продолжение)

| | |
|---|-------------------|
| Рабочий объем (л) | 2.0 |
| Тип впуска | Турбонаддув |
| Компоновка цилиндров | L |
| Количество цилиндров | 4 |
| Клапанов на цилиндр | 4 |
| Газораспределительный механизм | DOHC |
| Максимальная мощность (л.с.) | 224 |
| Обороты максимальной мощности (об/мин) | 5000-6000 |
| Обороты максимального крутящего момента (об/мин) | 1600-4500 |
| Максимальная полезная мощность (кВт) | 165 |
| Октановое число | Номер 95 |
| Система подачи топлива | Прямой впрыск |
| Материал головки блока цилиндров | Алюминиевый сплав |
| Материал блока цилиндров | Чугун |
| Компоновка двигателя | Вертикальное |

Экран/Система

| | |
|--|---|
| Центральный экран управления цветной | <ul style="list-style-type: none">• Сенсорный ЖК-экран |
| Размер экрана информационно-развлекательной системы | <ul style="list-style-type: none">• 10,1 дюйма |
| Bluetooth/Автомобильный телефон | <ul style="list-style-type: none">• |
| Интеграция смартфона/Зеркалирование | <ul style="list-style-type: none">• Поддержка Apple CarPlay |
| Система управления с распознаванием голоса | <ul style="list-style-type: none">• Мультимедийная система;• навигация;• телефон;• кондиционер |
| CD/DVD-проигрыватель | <ul style="list-style-type: none">• DVD на одном диске |
| Размер экрана центральной консоли | <ul style="list-style-type: none">• 8,6 дюйма |

Экран/Система (продолжение)

| | |
|--|----------------|
| Интеллектуальная система автомобиля | • Audi Connect |
|--|----------------|

Тело

| | |
|---|----------------|
| Длина (мм) | 5050 |
| Ширина (мм) | 1886 |
| Высота (мм) | 1475 |
| Колесная база (мм) | 3024 |
| Передняя колея (мм) | 1630 |
| Задняя колея (мм) | 1616 |
| Дорожный просвет при полной загрузке (мм) | 117 |
| Тип открывания дверей | Открытая дверь |
| Количество дверей | 4 |
| Количество мест | 5 |
| Объем топливного бака (л) | 73 |
| Объем багажника (л) | 430 |
| Коэффициент аэродинамического сопротивления (Cd) | - |
| Угол въезда (°) | 15 |
| Угол съезда (°) | 14 |

Коробка передач

| | |
|---------------------------|---|
| Аббревиатура | 7-транс влажного двойного сцепления |
| Количество передач | 7 |
| Тип трансмиссии | Мокрая коробка передач с двойным сцеплением (DCT) |

Рулевое управление шасси

| | |
|---|---|
| Тип привода | Переднемоторный, полноприводный (F-AWD) |
| Полный привод | Своевременный полный привод |
| Центральная дифференциальная структура | Многодисковое сцепление |
| Тип передней подвески | Независимая подвеска с пятью звенками |
| Тип задней подвески | Независимая подвеска с пятью звенками |

Рулевое управление шасси (продолжение)

| | |
|--------------------|-------------------------|
| Тип усилителя руля | Электрический усилитель |
| Строение тела | Несущая |

Конфигурация сидений

| | |
|--|---|
| Материал сидений | <input type="radio"/> Кожа (USD 368); • кожа/Alcantara |
| Регулировка основного сиденья | • Регулировка вперед и назад; • регулировка спинки; • регулировка высоты (4 стороны); • поддержка талии (4 стороны) |
| Метод регулировки совместного сиденья | • Регулировка вперед и назад; • регулировка спинки; • регулировка высоты (4 стороны); • поддержка талии (4 стороны) |
| Электрорегулировка сиденья водителя и пассажира | Мастер •/Заместитель • |
| Функции передних сидений | • Отопление |
| Функция памяти электрических сидений | <input type="radio"/> Водительское положение |
| Кнопки регулировки заднего сиденья переднего пассажира | <input type="radio"/> (USD 250) |
| Передний/задний центральный подлокотник | До •/после • |
| Задний подстаканник | • |
| Функции сидений второго ряда | <input type="radio"/> Отопление (USD 368) |
| Сиденья спортивного типа | • |

Активная безопасность

| | |
|--|---|
| Антиблокировочная система (ABS) | • |
| Электронное распределение тормозных усилий (EBD/CBC) | • |
| Система экстренного торможения (EBA/BAS/BA) | • |
| Система контроля тяги (ASR/TCS/TRC) | • |

Активная безопасность (продолжение)

| | |
|---|---------------------------------|
| Система курсовой устойчивости (ESC/ESP/DSC) | • |
| Система контроля давления в шинах (TPMS) | • Сигнализация давления в шинах |
| Система напоминания о ремне безопасности | • Передний ряд |
| Крепления ISOFIX для детских кресел | • |
| Система предупреждения о съезде с полосы (LDWS) | ○(USD 1,029) |
| Система автономного экстренного торможения (АЕВ) | • |
| Система обнаружения усталости водителя | • |
| Система предупреждения о лобовом столкновении (FCW) | • |
| Система экстренного вызова (eCall) | • |

Кондиционер/холодильник

| | |
|---|------------------------------|
| Метод регулирования температуры в системе кондиционирования воздуха | • Автоматический кондиционер |
| Независимая система климат-контроля для задних пассажиров | • |
| Вентиляционные отверстия на задних сиденьях | • |
| Контроль температурной зоны | • |
| Автомобильный очиститель воздуха | - |
| Салонный фильтр PM2.5 | - |

Пассивная безопасность

| | |
|---|------------------------|
| Подушка безопасности водителя/пассажира | Мастер •/Заместитель • |
|---|------------------------|

Пассивная безопасность (продолжение)

| | |
|---|---|
| Передние/задние боковые подушки безопасности | Передняя •/задняя ○ Задняя боковая подушка безопасности (USD 294) |
| Подушки безопасности для защиты головы спереди/сзади (шторки безопасности) | До •/после • |
| Пассивная защита пешеходов | • |

Колесный тормоз

| | |
|------------------------------------|--------------------------------|
| Тип передних тормозов | Вентиляционный диск |
| Тип задних тормозов | Вентиляционный диск |
| Тип стояночного тормоза | Электронный стоячий автомобиль |
| Размер передних шин | 255/40 R20 |
| Размер задних шин | 255/40 R20 |
| Размер запасного колеса | Не полный размер |
| Размещение запасного колеса | Внутри багажника |

Аудио/Внутреннее освещение

| | |
|--|-----------------------------|
| Название бренда динамика | ○Bang & Olufsen(USD 2,132) |
| Количество говорящих | •10 динамиков;○16 динамиков |
| Внутреннее окружающее освещение | • Многоцветный |
| Сенсорный свет для чтения | • |

Функции вождения

| | |
|--|--|
| Навигационный дисплей дорожной информации | • |
| Помощь в удержании полосы движения | ○ |
| Система помощи при движении по полосе | ○ |
| Система круиз-контроля | • Круиз с фиксированной скоростью; ○ Адаптивный круиз на полной скорости (USD 2,941) |
| Спутниковая навигационная система | • |
| Система ночного видения | ○(USD 2,809) |

Функции вождения (продолжение)

| | |
|--|-----|
| Уровень помощи при вождении | ○L2 |
| Система предупреждения о поперечном движении сзади | ○ |
| Центрирование полосы движения | ○ |
| Помощь при парковке | - |

Внешнее освещение

| | |
|-----------------------------------|-----------------|
| Источник света ближнего света | •LED |
| Источник света дальнего света | •LED |
| Светодиодные дневные ходовые огни | • |
| Адаптивный дальний и ближний свет | • |
| Автоматические фары | • |
| Регулируемые по высоте фары | • |
| Задержка выключения фар | • |
| Особенности освещения | • Матричный тип |
| Режим фар «Дождь и туман» | • |
| Устройство для очистки фар | • |

Внешние зеркала

| | |
|--------------------------|--|
| Функция внешнего зеркала | • Электрическая регулировка; • Электрический складной; ○ Память зеркала заднего вида; • Нагрев зеркала заднего вида; |
|--------------------------|--|

Внешний вид/противоугонное

| | |
|------------------------------------|----------------------------------|
| Материал обода | • Алюминиевый сплав |
| Электронный иммобилайзер двигателя | • |
| Центральный замок в автомобиле | • |
| Тип ключа | • Ключ дистанционного управления |

Внешний вид/противоугонное (продолжение)

| | |
|---|--|
| Система бесключевого запуска | <ul style="list-style-type: none">• |
| Функция бесключевого доступа | <ul style="list-style-type: none">• Весь автомобиль |
| Внешний вид комплекта | <ul style="list-style-type: none">• Спортивный стиль |
| Бесконтактное открывание багажника | <ul style="list-style-type: none">• |

Мансардное окно/стекло

| | |
|---|---|
| Тип люка | <ul style="list-style-type: none">• Секционный электрический люк |
| Передние/задние электрические стеклоподъемники | До •/после • |
| Функция подъема окна одним нажатием | <ul style="list-style-type: none">• Весь автомобиль |
| Функция защиты от заземления окон | <ul style="list-style-type: none">• |
| Солнцезащитный козырек на заднее стекло | ○(USD 294) |
| Автомобильное зеркало для макияжа | <ul style="list-style-type: none">• Освещение главного водителя;• освещение второго пилота |
| Задний дворник | - |
| Функция стеклоочистителя с датчиком дождя | <ul style="list-style-type: none">• Индуктивный тип дождя |
| Заднее боковое защитное стекло | ○ |
| Многослойное звукоизолирующее стекло бокового окна | ○ Весь автомобиль |

Цвет интерьера и экстерьера

| | |
|--------------------|--|
| Цвет кузова | Легендарный черный: #101010; Белое золото: # B7AB92; Солнечный красный: # 5E080F; Исследуйте синий: #2B46C1; Тяньюнь Грей: #646464; Межзвездное Черное: #000000; Ипа Белая: # F7F6F1 |
|--------------------|--|

Цвет интерьера и экстерьера (продолжение)

| | |
|-------------|---|
| Цвет салона | Черный/серый роторный: #000000/# 5F5F5F; Черный: #000000; Черный/магматический красный: #000000/# A00A0A; Черный/Moonlight Silver: #000000/# B2B2; скальный серый/роторный серый: # 6E6E6E/# 5F5F5F |
|-------------|---|

Рулевое колесо/внутреннее зеркало

| | |
|--|---|
| Материал рулевого колеса | • Натуральная кожа |
| Регулировка положения рулевого колеса | • Ручная регулировка по высоте и вперед-назад; ○ Электрическая регулировка по высоте и вперед-назад (USD 588) |
| Многофункциональное рулевое колесо | • |
| Подогрев рулевого колеса | ○(USD 147) |
| Память рулевого колеса | ○ |
| Экран дисплея маршрутного компьютера | • Цвет |
| Полностью ЖК-панель приборов | • |
| Размер ЖК-дисплея | • 12,3 дюйма |
| Функция внутреннего зеркала заднего вида | • Автоматическая антибликовая |
| Переключение передач | • Переключение электронного переключения |
| Цифровой дисплей HUD Head Up | ○(USD 2,750) |
| Подрулевые лепестки переключения передач | • |

Интеллектуальная конфигурация

| | |
|--|-----|
| Сервисы подключенного автомобиля | • |
| Обновления по воздуху (ОТА) | - |
| Сеть 4G/5G | •4G |
| Функция удаленного управления через мобильное приложение | • |

Контроль вождения

Контроль вождения (продолжение)

| | |
|--|---|
| Переключатель режима движения | <ul style="list-style-type: none">• Спорт;• экономичный;• стандартный/удобный;• пользовательский/персонализированный |
| Автоматическая парковка | <ul style="list-style-type: none">• |
| Помощь при трогании на подъеме | <ul style="list-style-type: none">• |
| Переменное передаточное отношение рулевого управления | <ul style="list-style-type: none">• |
| Технология запуска и остановки двигателя | <ul style="list-style-type: none">• |

Приводное оборудование

| | |
|--|--|
| Передний/задний парковочный радар | До •/после • |
| Система видеопомощи при вождении | <ul style="list-style-type: none">• 360-градусное панорамное изображение |
| Передняя камера восприятия | <input type="radio"/> Монолит |
| Количество камер | <ul style="list-style-type: none">• 4;<input type="radio"/> 5 |
| Количество ультразвуковых радаров | <ul style="list-style-type: none">• 12 |

Зарядка в автомобиле

| | |
|---|--|
| Мультимедийный/зарядный порт | <ul style="list-style-type: none">•Type-C |
| Количество портов USB/Type-C | <ul style="list-style-type: none">• Передние 2 штуки |
| Функция беспроводной зарядки мобильного телефона | <input type="radio"/> Передний ряд |
| Розетка 12 В в багажном отделении | <ul style="list-style-type: none">• |

Дополнительный пакет

Дополнительный пакет (продолжение)

Дополнительный пакет

Сумка из темного стекла (2000 Юань Содержит Заднее сиденье боковые окна для темного стекла (Конфиденциальное стекло) Боковые окна переднего сиденья для теплоизоляционного стекла (Зеленый) Боковые окна и задние окна для защиты от шума усиленное стекло) Боковое сиденье водителя с функцией памяти (2500 Юань Содержит Сиденье водителя с памятью с электрорегулировкой переднего сиденья) Audi мобильный телефон коробка (3500 Юань Содержит Audi мобильный телефон коробка Антенна усиления сигнала) Audi боковая помощь и Audi предохранительная задняя версия (14000 Юань Содержит Audi монолитная система предварительной безопасности задняя версия включает в себя переднюю версию Боковая вспомогательная система Audi) Audi HD матрица LED Фары (16800 Юань Содержит Audi HD матрица LED Фары LED Задние фары Устройство для очистки фар) Пакет помощи городскому вождению (23300 Юань Содержит Система помощи при движении на передних перекрестках Audi монолитная система предварительной безопасности задняя версия включает в себя переднюю версию Боковая вспомогательная система Audi)

"●" = Стандартное оборудование

"_" = Недоступно

"○" = Опциональное оборудование.

Примечание: Это автомобили для китайского рынка.

Гарантийное покрытие недоступно за пределами Китая.