

Rapport de Détail du Véhicule

Fangchengbao Leopard 5 2025 210KM Yunan
Gankun Ultra Version

Informations de Base

| | |
|------------------|---|
| Couleur | Toutes les couleurs en stock sont disponibles |
| Lieu du véhicule | Disponible aux ports de Shanghai, Nansha, Horgos et autres ports. |
| Attribut | Neuf |

Images du Véhicule



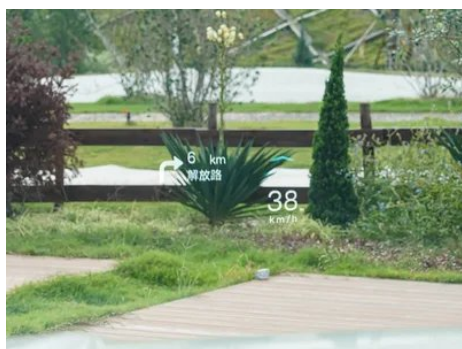

Informations de Configuration

Informations sur le modèle

| | |
|-------------------|---|
| Nom du modèle | Fangchengbao Leopard 5 2025 210KM Yunan Gankun Ultra Version |
| Date de lancement | 2025.10 |

Paramètres de base

Paramètres de base (suite)

| | |
|--|---|
| Catégorie du véhicule | SUV moyen |
| Type d'énergie | Véhicule hybride rechargeable (PHEV) |
| Puissance maximale (kW) | 143 |
| Couple maximal (N·m) | 273 |
| Transmission | Transmission à variation continue (E-CVT) |
| Type de carrosserie | SUV |
| Moteur | 1.5T 194 chevaux L4 |
| Dimensions (L×l×H) (mm) | 4890*1970*1920 |
| Accélération 0-100 km/h (s) | 4.8 |
| Vitesse maximale (km/h) | 180 |
| Poids à vide (kg) | 3040 |
| Poids total autorisé en charge (kg) | 3490 |
| Temps de charge rapide (h) | 0.25 |
| Moteur électrique (ch) | 660 |
| Plage de charge rapide (%) | 30-80 |
| Autonomie électrique WLTC (km) | 160 |
| Consommation mixte WLTP (L/100 km) | 1.23 |
| Autonomie électrique CLTC (km) | 210 |
| Capacité de remorquage (kg) | 2500 |
| Consommation de carburant la plus faible à l'état de charge (L/100 km) WLTC | 8.43 |
| Consommation de carburant combinée (L/100 km) | 4.14 |

moteur

| | |
|-------------------------|-----------|
| Référence moteur | BYD476ZQF |
| Cylindrée (mL) | 1497 |
| Cylindrée (L) | 1.5 |

moteur (suite)

| | |
|-----------------------------------|-----------------------|
| Type d'admission | Turbo |
| Configuration des cylindres | L |
| Nombre de cylindres | 4 |
| Soupapes par cylindre | 4 |
| Distribution | DOHC |
| Puissance maximale (ch) | 194 |
| Régime de puissance maxi (tr/min) | - |
| Régime de couple maxi (tr/min) | - |
| Puissance nette maximale (kW) | 135 |
| Indice d'octane | Numéro 92 |
| Système d'alimentation | Pulvérisation directe |
| Matériau de culasse | Alliage d'aluminium |
| Matériau de bloc-moteur | Alliage d'aluminium |
| Disposition du moteur | Vertical |

moteur électrique

| | |
|--|-----------------------------------|
| Type de moteur | Aimant permanent/synchronisation |
| Puissance totale des moteurs électriques (kW) | 485 |
| Couple total des moteurs électriques (N·m) | 760 |
| Puissance max. du moteur électrique avant (kW) | 200 |
| Couple max. du moteur électrique avant (N·m) | 360 |
| Puissance totale du système (kW) | 505 |
| Couple global du système (N·m) | 760 |
| Nombre de moteurs d'entraînement | Double moteur |
| Configuration des moteurs | Avant et arrière |
| Type de batterie | Batterie au lithium fer phosphate |

moteur électrique (suite)

| | |
|---|--|
| Capacité de la batterie (kWh) | 47.8 |
| Puissance totale des moteurs électriques (ch) | 660 |
| Puissance max. du moteur électrique arrière (kW) | 285 |
| Couple max. du moteur électrique arrière (N·m) | 400 |
| Fabricant des cellules de batterie | Ferdy |
| Système de refroidissement de batterie | Froid droit |
| Consommation électrique par 100 km (kWh/100 km) | 25.1 |
| Fonction de charge rapide | Support |
| Emplacement du port de charge lente | L'arrière droit de la voiture |
| Modèle à moteur arrière | TZ200XYA |
| Politique de garantie pour les nouveaux propriétaires de Sandian | Garantie à vie/non opérationnelle (la clause d'exemption de responsabilité est soumise au fonctionnaire) |
| Emplacement du port de charge rapide | L'arrière droit de la voiture |
| Puissance de décharge CA externe (kW) | 6 |
| Modèle à moteur avant | TZ220XYAB |
| Puissance de charge rapide (kW) | 150 |
| Technologie unique de la batterie | Batterie lame |
| Puissance combinée du système (ch) | 687 |

Écran/Système

| | |
|---|---|
| Écran couleur de contrôle central | <ul style="list-style-type: none">• Écran LCD tactile |
| Taille de l'écran d'infodivertissement | <ul style="list-style-type: none">• 15,6 pouces |
| Bluetooth/Téléphone embarqué | <ul style="list-style-type: none">• |

Écran/Système (suite)

| | |
|--|--|
| Intégration/Mise en miroir de smartphone | <ul style="list-style-type: none">• Prise en charge de HUAWEI HiCar;• Prise en charge de Carlink |
| Système de contrôle de reconnaissance vocale | <ul style="list-style-type: none">• Système multimédia;• Navigation;• Téléphone;• Climatisation;• Toit ouvrant;• Fenêtre de voiture |
| Reconnaissance vocale du réveil par région | <ul style="list-style-type: none">• Quatre zones |
| Système intelligent embarqué | <ul style="list-style-type: none">• DiLink |
| Reconnaissance faciale | <ul style="list-style-type: none">• |
| Stockage du système du véhicule (Go) | <ul style="list-style-type: none">• 256 |
| App Store | <ul style="list-style-type: none">• |
| Résolution de l'écran de contrôle central | <ul style="list-style-type: none">• 2.5K |
| Taille de l'écran de divertissement des passagers | <ul style="list-style-type: none">• 12.3 pouces |
| Mot de réveil de l'assistant vocal | Bonjour Xiaofang |
| Reconnaissance vocale continue | <ul style="list-style-type: none">• |
| Voir et dire | <ul style="list-style-type: none">• |
| Mémoire du système du véhicule (Go) | <ul style="list-style-type: none">• 12 |

Corps

| | |
|------------------------------------|----------------|
| Longueur (mm) | 4890 |
| Largeur (mm) | 1970 |
| Hauteur (mm) | 1920 |
| Empattement (mm) | 2800 |
| Voie avant (mm) | 1660 |
| Voie arrière (mm) | 1660 |
| Garde au sol en charge (mm) | 310 |
| Type d'ouverture des portes | Porte battante |
| Nombre de portes | 5 |
| Nombre de places | 5 |
| Capacité du réservoir (L) | 83 |

Corps (suite)

| | |
|--|-----|
| Volume du coffre (L) | - |
| Coefficient de traînée (Cx) | - |
| Angle d'attaque (°) | 35 |
| Angle de fuite (°) | 31 |
| Angle de passage longitudinal (°) | 20 |
| Profondeur maximale de gué (mm) | 790 |

Boîte de vitesse

| | |
|-----------------------------|--|
| Abréviation | Transmission à variation continue (E-CVT) |
| Nombre de rapports | Variété en constante |
| Type de transmission | Transmission à variation continue électronique (E-CVT) |

Quatre roues motrices/tout-terrain

| | |
|---|--|
| Différentiel à glissement limité/Blocage de différentiel | <ul style="list-style-type: none">• Serrure de différentiel du pont avant;• Serrure de différentiel du pont arrière |
| Prise électrique pour remorque | <input type="radio"/> |
| Crochet de remorquage | <input type="radio"/> Manuel |
| Fonction de blocage du différentiel central | <ul style="list-style-type: none">• |
| Système de détection d'eau | <ul style="list-style-type: none">• |
| Transmission intégrale à basse vitesse | <ul style="list-style-type: none">• |
| Tour de char | <ul style="list-style-type: none">• |
| Mode rampant | <ul style="list-style-type: none">• |

Direction du châssis

| | |
|-----------------------------------|--|
| Type de transmission | Moteur avant, transmission intégrale (F-AWD) |
| Quatre roues motrices | Quatre roues motrices électriques |
| Type de suspension avant | Suspension indépendante à double bras |
| Type de suspension arrière | Suspension indépendante à double bras |
| Type de direction assistée | Aide électrique |
| Structure du corps | Non-porteur |

Configuration des sièges

Configuration des sièges (suite)

| | |
|--|--|
| Matériau des sièges | <ul style="list-style-type: none">• Ceau véritable |
| Réglage du siège principal | <ul style="list-style-type: none">• Ajustement avant et arrière; • Ajustement du dossier; • Ajustement haut et bas (4 direction); • Soutien à la taille (4 direction) |
| Méthode de réglage du siège arrière | <ul style="list-style-type: none">• Ajustement avant et arrière; • Ajustement du dossier; • Ajustement haut et bas (2 direction); • Ajustement du support des jambes; • Soutien de la taille (4 direction) |
| Réglage électrique du siège conducteur et du siège passager | Principal •/Vice • |
| Fonctions des sièges avant | <ul style="list-style-type: none">• Chauffage; • Ventilation; • Massage; • Haut-parleur de l'appui-tête (position de conducteur seulement) |
| Fonction mémoire du siège électrique | <ul style="list-style-type: none">• Position de conducteur; • position de copilote |
| Boutons de réglage arrière du siège passager avant | - |
| Réglage du siège de la deuxième rangée | <ul style="list-style-type: none">• Réglage du dossier |
| Banquette arrière rabattable | <ul style="list-style-type: none">• La proportion est abaissée |
| Accoudoir central avant/arrière | <ul style="list-style-type: none">• Avant/arrière • |
| Porte-gobelet arrière | <ul style="list-style-type: none">• |
| Fonctions des sièges de la deuxième rangée | <ul style="list-style-type: none">• Chauffage; • Ventilation |
| Sièges de deuxième rangée réglables électriquement | <ul style="list-style-type: none">• |

Sécurité active

| | |
|---|---|
| Système antiblocage des roues (ABS) | <ul style="list-style-type: none">• |
| Répartiteur électronique de freinage (EBD/CBC) | <ul style="list-style-type: none">• |
| Système d'assistance au freinage (EBA/BAS/BA) | <ul style="list-style-type: none">• |
| Système antipatinage (ASR/TCS/TRC) | <ul style="list-style-type: none">• |

Sécurité active (suite)

| | |
|--|--|
| Contrôle électronique de stabilité (ESC/ESP/DSC) | <ul style="list-style-type: none">• |
| Système de surveillance de la pression des pneus (TPMS) | <ul style="list-style-type: none">• Affichage de la pression des pneus |
| Avertisseur de ceinture de sécurité | <ul style="list-style-type: none">• Véhicule complet |
| Fixations ISOFIX pour siège enfant | <ul style="list-style-type: none">• |
| Système d'avertissement de franchissement de ligne (LDWS) | <ul style="list-style-type: none">• |
| Système de freinage d'urgence autonome (AEB) | <ul style="list-style-type: none">• |
| Détection de fatigue du conducteur | <ul style="list-style-type: none">• |
| Alerte de collision frontale (FCW) | <ul style="list-style-type: none">• |
| Alerte de collision arrière | <ul style="list-style-type: none">• |
| Alerte de conduite à basse vitesse | <ul style="list-style-type: none">• |
| Système d'appel d'urgence (eCall) | <ul style="list-style-type: none">• |
| Caméra embarquée intégrée | <ul style="list-style-type: none">• |
| Avertissement d'ouverture de porte (DOW) | <ul style="list-style-type: none">• |
| Système de protection anti-retournement | <ul style="list-style-type: none">• |
| Mode sentinelle | <ul style="list-style-type: none">• |

Climatisation/réfrigérateur

| | |
|--|---|
| Méthode de contrôle de la température de la climatisation | <ul style="list-style-type: none">• Climatisation automatique |
| Climatisation indépendante arrière | - |
| Bouches d'aération des sièges arrière | <ul style="list-style-type: none">• |
| Contrôle de zone de température | <ul style="list-style-type: none">• |

Climatisation/réfrigérateur (suite)

| | |
|--|---|
| Purificateur d'air pour voiture | • |
| Filtre PM2.5 d'habitacle | • |
| Réfrigérateur embarqué | • |
| Générateur d'ions négatifs | • |
| Dispositif de parfum pour voiture | • |
| Surveillance de la qualité de l'air | • |

Sécurité passive

| | |
|--|--------------------|
| Airbag conducteur/passager | Principal •/Vice • |
| Airbags latéraux avant/arrière | • Avant/arrière • |
| Airbags de tête avant/arrière (airbags rideaux) | • Avant/arrière • |
| Airbag central avant | • |

Frein de roue

| | |
|---|---------------------------------------|
| Type de freins avant | Ventilation à disque |
| Type de freins arrière | Ventilation à disque |
| Type de frein de stationnement | Voiture de stationnement électronique |
| Dimensions des pneus avant | 265/65 R18 |
| Dimensions des pneus arrière | 265/65 R18 |
| Dimensions de la roue de secours | Taille complète |
| Placement de la roue de secours | À dos |

Audio/Éclairage intérieur

| | |
|---------------------------------------|--------------------|
| Nom de marque du haut-parleur | •DEVIALET Divare |
| Nombre de locuteurs | • 20 haut-parleurs |
| Éclairage d'ambiance intérieur | • Multicolore |
| Lampe de lecture tactile | • |
| Éclairage ambiant actif | • |

Fonctions de conduite

Fonctions de conduite (suite)

| | |
|--|---|
| Affichage des informations de trafic de navigation | <ul style="list-style-type: none">• |
| Assistance de voie | <ul style="list-style-type: none">• |
| Système d'assistance au maintien de la voie | <ul style="list-style-type: none">• |
| Système de régulateur de vitesse | <ul style="list-style-type: none">• Croisière adaptative à pleine vitesse |
| Système de navigation par satellite | <ul style="list-style-type: none">• |
| Niveau d'assistance à la conduite | <ul style="list-style-type: none">• L2 |
| Alerte de trafic transversal arrière | <ul style="list-style-type: none">• |
| Centrage de voie | <ul style="list-style-type: none">• |
| Reconnaissance des panneaux de signalisation routière | <ul style="list-style-type: none">• |
| Marque de la carte | <ul style="list-style-type: none">• Gaud |
| Stationnement à distance | <ul style="list-style-type: none">• |
| Suivi inversé | <ul style="list-style-type: none">• |
| Systèmes d'aide à la conduite | <ul style="list-style-type: none">• Huawei kangkunuzhi Drive Ads |
| Détection sans intervention | <ul style="list-style-type: none">• |
| Stationnement de la mémoire | <ul style="list-style-type: none">○ |
| Reconnaissance des feux de circulation | <ul style="list-style-type: none">• |
| Démarrer le rappel | <ul style="list-style-type: none">• |
| Assistance au stationnement | <ul style="list-style-type: none">• |
| Assistance au changement de voie | <ul style="list-style-type: none">• |
| Assistance automatique d'entrée/sortie de rampe | <ul style="list-style-type: none">• |
| Sections d'autoroute | <ul style="list-style-type: none">○ Section urbaine; • Section à grande vitesse |

Éclairage extérieur

| | |
|--|---|
| Source de lumière de croisement | <ul style="list-style-type: none">• LED |
|--|---|

Éclairage extérieur (suite)

| | |
|--|------|
| Source lumineuse de feux de route | •LED |
| Feux de jour à LED | • |
| Feux de route et de croisement adaptatifs | • |
| Phares automatiques | • |
| Feux de brouillard avant | •LED |
| Phares réglables en hauteur | • |
| Délai d'extinction des phares | • |
| Clignotant | • |

Rétroviseurs extérieurs

| | |
|---------------------------------------|---|
| Fonction rétroviseur extérieur | • Réglage électrique; • pliage électrique; • mémoire du rétroviseur; • chauffage du rétroviseur; • renversement automatique; • pliage automatique de la voiture de verrouillage |
|---------------------------------------|---|

Apparence/antivol

| | |
|---|--|
| Matériau de la jante | • Alliage d'aluminium |
| Antidémarrage électronique du moteur | • |
| Système de verrouillage centralisé dans la voiture | • |
| Type de clé | • Clé de télécommande Clé Bluetooth •UWB Clé numérique •NFC RFID Clé |
| Système de démarrage sans clé | • |
| Fonction d'entrée sans clé | • Première rangée |
| Galerie de toit | • |
| Fonction de démarrage à distance | • |
| Préchauffage de la batterie | • |
| Fermeture électrique des portes | • Porte arrière |
| Décharge vers l'extérieur | • |
| Pédales latérales | • Fixe |

Puits de lumière/Verre

Puits de lumière/Verre (suite)

| | |
|---|---|
| Type de toit ouvrant | <ul style="list-style-type: none">• Peut ouvrir la lucarne panoramique |
| Vitres électriques avant/arrière | <ul style="list-style-type: none">• Avant/arrière • |
| Fonction de levage de vitre à une touche | <ul style="list-style-type: none">• Véhicule complet |
| Fonction anti-pincement de fenêtre | <ul style="list-style-type: none">• |
| Miroir de maquillage pour voiture | <ul style="list-style-type: none">• Lumière de conduite principale; • Lumière de copilote |
| Essuie-glace arrière | <ul style="list-style-type: none">• |
| Fonction d'essuie-glace avec capteur de pluie | <ul style="list-style-type: none">• Induction des précipitations |
| Vitre de confidentialité arrière | <ul style="list-style-type: none">• |
| Fenêtre latérale en verre multicouche insonorisé | <ul style="list-style-type: none">• Première rangée |

Couleur intérieure et extérieure

| | |
|---------------------------|--|
| Couleur extérieure | Frêne de pointe #7D868D Vent chaud blanc #FFFFFF Les montagnes de Donomiti sont vertes #C8D2C9 Bleu de glace Wattner #7A92AC Ombre de nuit noire #000000 |
| Couleur intérieure | Brun des dunes Noir #E4985A #000000 Banc vert Noir #ACBAC3 #000000 Éclipse solaire bleu Noir #8B9FB8 #000000 |

Volant/rétroviseur intérieur

| | |
|--|---|
| Matériau du volant | <ul style="list-style-type: none">• Cortex |
| Réglage de la position du volant | <ul style="list-style-type: none">• Réglage électrique de haut en bas |
| Volant multifonction | <ul style="list-style-type: none">• |
| Volant chauffant | <ul style="list-style-type: none">• |
| Mémoire du volant | <ul style="list-style-type: none">• |
| Écran d'affichage de l'ordinateur de bord | <ul style="list-style-type: none">• Couleur |
| Tableau de bord LCD complet | <ul style="list-style-type: none">• |
| Taille de l'instrument LCD | <ul style="list-style-type: none">• 12.3 pouces |
| Fonction rétroviseur intérieur | <ul style="list-style-type: none">• Anti-éblouissement automatique; • streaming |

Volant/rétroviseur intérieur (suite)

| | |
|---|--|
| Changement de vitesse | <ul style="list-style-type: none">• Changement de vitesse électronique |
| Affichage numérique tête haute HUD | <ul style="list-style-type: none">• |
| Dispositif ETC | <ul style="list-style-type: none">• |
| Taille de la tête haute du HUD | <ul style="list-style-type: none">• 26 pouces |

Configuration intelligente

| | |
|--|---|
| Services de voiture connectée | <ul style="list-style-type: none">• |
| Mises à jour OTA | <ul style="list-style-type: none">• |
| Réseau 4G/5G | <ul style="list-style-type: none">• 5G |
| Fonction à distance de l'application mobile | <ul style="list-style-type: none">• Contrôle des portes; • Contrôle des vitres; • Démarrage du véhicule; • Gestion de la recharge; • Contrôle de la climatisation; • Contrôle de l'état du véhicule/ diagnostic; • Localisation du véhicule / recherche du véhicule; • Services propriétaire (bornes de recharge, stations-service, parkings, etc.); • Rendez-vous d'entretien/réparation |
| points d'accès Wi-Fi | <ul style="list-style-type: none">• |
| KTV en voiture | <ul style="list-style-type: none">• |

Contrôle de la conduite

| | |
|--|---|
| Commutateur de mode de conduite | <ul style="list-style-type: none">• Sports; • Économie; • Standard/ Confort; • Hors route; • Neige; • Personnalisation/Personnalisation |
| Stationnement automatique | <ul style="list-style-type: none">• |
| Descente en pente raide | <ul style="list-style-type: none">• |
| Aide au démarrage en côte | <ul style="list-style-type: none">• |
| Système de récupération d'énergie | <ul style="list-style-type: none">• |
| Fonction de suspension variable | <ul style="list-style-type: none">• Réglage de l'amortissement de suspension; • Réglage de la hauteur de suspension |
| Technologie de démarrage et d'arrêt du moteur | <ul style="list-style-type: none">• |
| Mode remorquage | <ul style="list-style-type: none">• |

Matériel de conduite

Matériel de conduite (suite)

| | |
|---|----------------------------------|
| Radar de stationnement avant/arrière | • Avant/arrière • |
| Système de caméras d'aide à la conduite | • Image panoramique à 360 degrés |
| Caméra de perception frontale | • Double yeux |
| Nombre de caméras | • 12 |
| Nombre de radars à ultrasons | • 12 |
| Châssis transparent/ imagerie à 540 degrés | • |
| Quantité de radar à ondes millimétriques | • 3 |
| Marque LiDAR | • Huawei Huawei |
| Nombre de LiDAR | • 1 |
| Numéro de ligne du radar laser | • 192 lignes |
| Nombre de caméras dans la voiture | • 1 |

Recharge en voiture

| | |
|--|---------------------|
| Port multimédia/de chargement | •USB;•Type-C |
| Nombre de ports USB/ Type-C | • 3 avant/2 arrière |
| Fonction de chargement sans fil pour téléphone portable | • Première rangée |
| Alimentation 220V/230V | • |
| Prise de courant 12 V dans le coffre à bagages | • |
| Puissance de charge maximale USB/Type-C | •60W |
| Puissance de charge sans fil pour téléphone portable | •50W |

Forfait optionnel

Forfait optionnel (suite)

Forfait optionnel

Qualification du crochet et de la remorque (4000 Yuan Contient 2.5T Qualification de remorquage (Contient le crochet de remorque Bouche d'alimentation de la remorque) Haut-parleurs portables co-noms Divare (4999 Yuan Contient À l'extérieur de la voiture Rythme de musique de lumière À l'intérieur et à l'extérieur de la voiture k Chantez ensemble Double connexion Mac 2.1 Disposition de haut-parleur Double haut-parleur interconnecté Décharge externe)

"●" = Équipement de série

"_" = Non disponible

"○" = Équipement en option.

Remarque : Il s'agit de véhicules du marché chinois. La couverture de garantie n'est pas disponible en dehors de la Chine.