

Rapport de Détail du Véhicule

Alfa Romeo Giulia 2021 2.0T 280HP Version de luxe

Informations de Base

Marque	Alfa Romeo
Kilométrage	64,000 km
Couleur	Gris foncé
Première immatriculation	2021-09-01
Nombre de transferts	0

Images du Véhicule

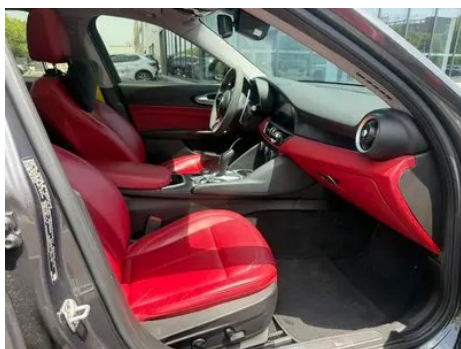
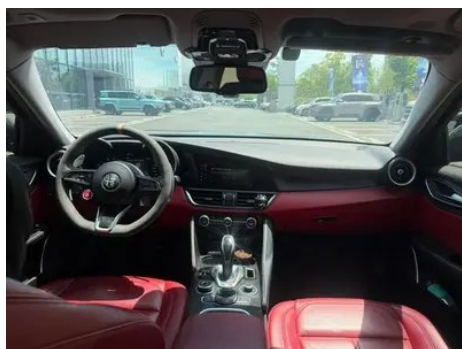



État du Véhicule

1. Support de radiateur, Traces de démontage. 2. Aile arrière droite, Réparation de peinture, Réparation de carrosserie. 3. Plancher de caisse, Traitement anticorrosion de soubassement ajouté.

Informations de Configuration

Informations sur le modèle

Nom du modèle	Alfa Romeo Giulia 2021 2.0T 280HP Version de luxe
Date de lancement	2021.02

Paramètres de base

Catégorie du véhicule	Voiture de taille moyenne
Type d'énergie	Essence
Puissance maximale (kW)	206
Couple maximal (N·m)	400
Transmission	8 bras auto-intégré
Type de carrosserie	Berline
Moteur	2.0T 280 chevaux L4
Dimensions (L×l×H) (mm)	4643*1860*1438

Paramètres de base (suite)

Accélération 0-100 km/h (s)	5.2
Vitesse maximale (km/h)	250
Poids à vide (kg)	1650
Poids total autorisé en charge (kg)	2175
Consommation mixte NEDC (L/100 km)	7

moteur

Référence moteur	55273835
Cylindrée (mL)	1995
Cylindrée (L)	2.0
Type d'admission	Turbo
Configuration des cylindres	L
Nombre de cylindres	4
Soupapes par cylindre	4
Taux de compression	10
Distribution	SOHC
Puissance maximale (ch)	280
Régime de puissance maxi (tr/min)	5250
Régime de couple maxi (tr/min)	2250
Puissance nette maximale (kW)	206
Indice d'octane	Numéro 95
Système d'alimentation	Pulvérisation directe
Matériau de culasse	Alliage d'aluminium
Matériau de bloc-moteur	Alliage d'aluminium
Disposition du moteur	Vertical
Technologies spécifiques aux moteurs	MultiAir

Écran/Système

Écran couleur de contrôle central	• Écran LCD tactile
Taille de l'écran d'infodivertissement	• 8,8 pouces

Écran/Système (suite)

Bluetooth/Téléphone embarqué	<ul style="list-style-type: none">•
Intégration/Mise en miroir de smartphone	<ul style="list-style-type: none">• Prise en charge d'Apple CarPlay;• Prise en charge de Baidu CarLife
Système de contrôle de reconnaissance vocale	<ul style="list-style-type: none">• Système multimédia;• Navigation;• Téléphone

Corps

Longueur (mm)	4643
Largeur (mm)	1860
Hauteur (mm)	1438
Empattement (mm)	2820
Voie avant (mm)	-
Voie arrière (mm)	-
Type d'ouverture des portes	-
Nombre de portes	4
Nombre de places	5
Capacité du réservoir (L)	58
Volume du coffre (L)	480
Coefficient de traînée (Cx)	-

Boîte de vitesse

Abréviation	8 bras auto-intégré
Nombre de rapports	8
Type de transmission	Transmission automatique avec mode manuel (AT)

Direction du châssis

Type de transmission	Moteur avant, propulsion arrière (FR)
Type de suspension avant	Suspension indépendante à double bras
Type de suspension arrière	Suspension indépendante multi-bras
Type de direction assistée	Aide électrique
Structure du corps	Chargé

Configuration des sièges

Matériau des sièges	<ul style="list-style-type: none">• Cea véritable
----------------------------	---

Configuration des sièges (suite)

Réglage du siège principal	<ul style="list-style-type: none">• Ajustement avant et arrière• Réglage du dossier• Réglage haut et bas (2 directions)• Réglage haut et bas (4 directions)• Soutien à la taille (4 directions)
Méthode de réglage du siège arrière	<ul style="list-style-type: none">• Ajustement avant et arrière• Réglage du dossier• Réglage haut et bas (2 directions)• Réglage haut et bas (4 directions)• Soutien à la taille (4 directions)
Réglage électrique du siège conducteur et du siège passager	Principal •/Vice •
Fonctions des sièges avant	<ul style="list-style-type: none">• Chauffage
Fonction mémoire du siège électrique	<ul style="list-style-type: none">• Position de conducteur
Boutons de réglage arrière du siège passager avant	-
Banquette arrière rabattable	<ul style="list-style-type: none">• La proportion est abaissée
Accoudoir central avant/arrière	<ul style="list-style-type: none">• Avant/arrière
Porte-gobelet arrière	<ul style="list-style-type: none">•

Sécurité active

Système antiblocage des roues (ABS)	<ul style="list-style-type: none">•
Répartiteur électronique de freinage (EBD/CBC)	<ul style="list-style-type: none">•
Système d'assistance au freinage (EBA/BAS/BA)	<ul style="list-style-type: none">•
Système antipatinage (ASR/TCS/TRC)	<ul style="list-style-type: none">•
Contrôle électronique de stabilité (ESC/ESP/DSC)	<ul style="list-style-type: none">•
Système de surveillance de la pression des pneus (TPMS)	<ul style="list-style-type: none">• Affichage de la pression des pneus
Avertisseur de ceinture de sécurité	<ul style="list-style-type: none">• Véhicule complet
Fixations ISOFIX pour siège enfant	<ul style="list-style-type: none">•

Sécurité active (suite)

Système d'avertissement de franchissement de ligne (LDWS)	○
Système de freinage d'urgence autonome (AEB)	○
Détection de fatigue du conducteur	○
Alerte de collision frontale (FCW)	○
Système d'appel d'urgence (eCall)	•

Climatisation/réfrigérateur

Méthode de contrôle de la température de la climatisation	• Climatisation automatique
Climatisation indépendante arrière	-
Bouches d'aération des sièges arrière	•
Contrôle de zone de température	•
Purificateur d'air pour voiture	-
Filtre PM2.5 d'habitacle	-

Sécurité passive

Airbag conducteur/passager	Principal •/Vice •
Airbags latéraux avant/arrière	Avant •/arrière-
Airbags de tête avant/arrière (airbags rideaux)	• Avant/arrière •
Pneus run-flat	•

Frein de roue

Type de freins avant	Ventilation à disque
Type de freins arrière	Ventilation à disque
Type de frein de stationnement	Voiture de stationnement électronique
Dimensions des pneus avant	225/45 R18
Dimensions des pneus arrière	225/45 R18

Frein de roue (suite)

Dimensions de la roue de secours	Aucun
---	-------

Audio/Éclairage intérieur

Nom de marque du haut-parleur	○Harman/Kardon (USD 1,176)
Nombre de locuteurs	• 8 haut-parleurs ○14 Haut-parleur (8000 Yuan)
Éclairage d'ambiance intérieur	Monochrome

Fonctions de conduite

Affichage des informations de trafic de navigation	-
Assistance de voie	○
Système d'assistance au maintien de la voie	○
Système de régulateur de vitesse	• Croisière à vitesse fixe; ○ Croisière adaptative à pleine vitesse
Système de navigation par satellite	○
Niveau d'assistance à la conduite	○L2
Alerte de trafic transversal arrière	○
Reconnaissance des panneaux de signalisation routière	○
Assistance au stationnement	-

Éclairage extérieur

Source de lumière de croisement	• Xénon
Source lumineuse de feux de route	• Xénon
Feux de jour à LED	•
Feux de route et de croisement adaptatifs	-
Phares automatiques	•
Phares réglables en hauteur	•
Délai d'extinction des phares	•

Éclairage extérieur (suite)

Clignotant	•
-------------------	---

Rétroviseurs extérieurs

Fonction rétroviseur extérieur	• Réglage électrique; • pliage électrique; • mémoire du rétroviseur; • chauffage du rétroviseur; • pliage automatique de la voiture de verrouillage; ○ anti-éblouissement automatique
---------------------------------------	---

Apparence/antivol

Matériau de la jante	• Alliage d'aluminium
Antidémarrage électronique du moteur	•
Système de verrouillage centralisé dans la voiture	•
Type de clé	• Clé de télécommande
Système de démarrage sans clé	•
Fonction d'entrée sans clé	• Première rangée

Puits de lumière/Verre

Type de toit ouvrant	• Toit ouvrant électrique segmenté
Vitres électriques avant/arrière	• Avant/arrière •
Fonction de levage de vitre à une touche	• Véhicule complet
Fonction anti-pincement de fenêtre	•
Miroir de maquillage pour voiture	• Lumière de conduite principale; • Lumière de copilote
Essuie-glace arrière	-
Fonction d'essuie-glace avec capteur de pluie	• Induction des précipitations

Couleur intérieure et extérieure

Couleur extérieure	Bleu de lumière électrique #004EAF Chaux d'argent #7F7E83 Bleu de Monte Carlo #1B3361 Rouge alpha #700C2E Course verte #235848 Blanc alpha #FFFFFF Noir alpha #000000 Haoyue White #FFFFFF Volcan noir #262626 Course rouge #880000 Bleu Misano #345693 Circuit blanc #E1E1E1 Cendres volcaniques de Stromboli #717479 Cendre du Vésuve #626163
---------------------------	--

Couleur intérieure et extérieure (suite)

Couleur intérieure	Noir Rouge #000000 #BD3239 Noir Marron #000000 #CB7C55 Noir #000000
---------------------------	---

Volant/rétroviseur intérieur

Matériau du volant	• Ceau véritable
Réglage de la position du volant	• Ajustement manuel de haut en bas
Volant multifonction	•
Volant chauffant	•
Mémoire du volant	-
Écran d'affichage de l'ordinateur de bord	• Couleur
Tableau de bord LCD complet	-
Taille de l'instrument LCD	• 7 pouces
Fonction rétroviseur intérieur	• Antiéblouissement automatique
Changement de vitesse	• Changement de vitesse électronique
Palettes de changement de vitesse au volant	•

Configuration intelligente

Services de voiture connectée	•
Mises à jour OTA	•

Contrôle de la conduite

Commutateur de mode de conduite	• Sport; • Économie; • Norme/Confort
Stationnement automatique	-
Aide au démarrage en côte	•
Rapport de direction variable	•
Technologie de démarrage et d'arrêt du moteur	•

Matériel de conduite

Radar de stationnement avant/arrière	Avant Après Radar avant (1200 Yuan)
---	-------------------------------------

Matériel de conduite (suite)

Système de caméras d'aide à la conduite	<ul style="list-style-type: none">• Image inversée
--	--

Recharge en voiture

Port multimédia/de chargement	<ul style="list-style-type: none">•USB;•AUX;•Type-C
Nombre de ports USB/ Type-C	<ul style="list-style-type: none">• 3 avant/1 arrière
Fonction de chargement sans fil pour téléphone portable	Au premier rang (1200 Yuan)

Forfait optionnel

Forfait optionnel	<p>Kit de marque noire (8000 Yuan Contient 18 Circle en aluminium gris foncé à cinq rayons en mouvement de pouce (Avant 225 45 R18 Après 225 45 R18) Belles de fenêtre latérales noires brillantes La base des phares noircie Coffre-miroir extérieur noir brillant Couvercle d'anneau en aluminium monochrome Grille avant noir V Ornements de type Signalisation de queue noire Double tuyau d'échappement noir) Sac d'aide à la conduite sécuritaire (10000 Yuan Contient Rétroviseur extérieur anti-éblouissement automatique Freinage d'urgence automatique (AEB) Système de surveillance des angles morts (BSM) Aide à l'alerte précoce dans la zone aveugle arrière (RCPD) Système auxiliaire de maintien de voie (LKA) Contrôle de croisière adaptatif (ACC) Système d'aide à la congestion routière (TJA) Sac d'assistance à la conduite de sécurité amélioré (10000 Yuan Contient Système d'aide à la conduite sur autoroute (HWA) Système d'identification des panneaux de signalisation (TSR) Système de contrôle de vitesse intelligent (ISC) Système auxiliaire d'angle mort actif (ABSA) Système d'avertissement d'attention du conducteur (DAA) Intelligent 3D Système de navigation)</p>
--------------------------	---

"●" = Équipement de série

"□" = Non disponible

"○" = Équipement en option.

Remarque : Il s'agit de véhicules du marché chinois. La couverture de garantie n'est pas disponible en dehors de la Chine.