

Rapport de Détail du Véhicule

BMW 4 Series 2023 425i M Ensemble de sport

Informations de Base

Marque	BMW
Kilométrage	34,000 km
Couleur	Gris argenté
Première immatriculation	2023-05-01
Nombre de transferts	0

Images du Véhicule



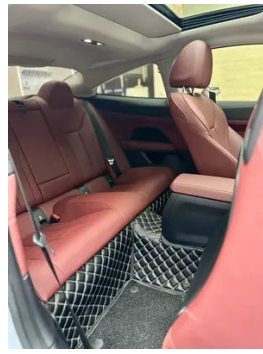

État du Véhicule

1. Longeron avant gauche, Rayure, Déformation. 2. Longeron avant droit, Rayure, Déformation.

Informations de Configuration

Informations sur le modèle

Nom du modèle	BMW 4 Series 2023 425i M Ensemble de sport
Date de lancement	2023.04

Paramètres de base

Catégorie du véhicule	Voiture de taille moyenne
Type d'énergie	Essence
Puissance maximale (kW)	135
Couple maximal (N·m)	300
Transmission	8 bras auto-intégré
Type de carrosserie	Voiture de sport à toit rigide
Moteur	2.0T 184 chevaux L4
Dimensions (L×l×H) (mm)	4773*1852*1395
Accélération 0-100 km/h (s)	7.5
Vitesse maximale (km/h)	235
Poids à vide (kg)	1590
Poids total autorisé en charge (kg)	2015
Consommation mixte WLTP (L/100 km)	6.60

moteur

moteur (suite)

Référence moteur	B48B20A
Cylindrée (mL)	1998
Cylindrée (L)	2.0
Type d'admission	Turbo
Configuration des cylindres	L
Nombre de cylindres	4
Soupapes par cylindre	4
Taux de compression	11
Distribution	DOHC
Alésage (mm)	82
Course (mm)	94.6
Puissance maximale (ch)	184
Régime de puissance maxi (tr/min)	5000-6500
Régime de couple maxi (tr/min)	1350-4000
Puissance nette maximale (kW)	135
Indice d'octane	Numéro 95
Système d'alimentation	Pulvérisation directe
Matériau de culasse	Alliage d'aluminium
Matériau de bloc-moteur	Alliage d'aluminium
Disposition du moteur	Vertical
Technologies spécifiques aux moteurs	Double-VANOS/Valvetronic

Écran/Système

Écran couleur de contrôle central	<ul style="list-style-type: none">• Écran LCD tactile
Taille de l'écran d'infodivertissement	<ul style="list-style-type: none">• 14,9 pouces
Bluetooth/Téléphone embarqué	<ul style="list-style-type: none">•
Intégration/Mise en miroir de smartphone	<ul style="list-style-type: none">• Prise en charge de CarPlay
Système de contrôle de reconnaissance vocale	<ul style="list-style-type: none">• Système multimédia;• Navigation;• Téléphone;• Climatisation

Écran/Système (suite)

Système intelligent embarqué	•iDrive
-------------------------------------	---------

Corps

Longueur (mm)	4773
Largeur (mm)	1852
Hauteur (mm)	1395
Empattement (mm)	2851
Voie avant (mm)	1575
Voie arrière (mm)	1611
Type d'ouverture des portes	-
Nombre de portes	2
Nombre de places	4
Capacité du réservoir (L)	59
Volume du coffre (L)	440
Coefficient de traînée (Cx)	-

Boîte de vitesse

Abréviation	8 bras auto-intégré
Nombre de rapports	8
Type de transmission	Transmission automatique avec mode manuel (AT)

Direction du châssis

Type de transmission	Moteur avant, propulsion arrière (FR)
Type de suspension avant	Double Ball Festival, suspension indépendante McPherson
Type de suspension arrière	Suspension indépendante multi-bras
Type de direction assistée	Aide électrique
Structure du corps	Chargé

Configuration des sièges

Matériau des sièges	○ Ceau véritable (USD 1,750); • peau imitation, ○ Mélangez Pi/Alcantara
Réglage du siège principal	• Réglage avant-arrière; • Réglage du dossier; • Réglage en hauteur (4 directions); • Réglage de l'appui-pieds; ○ Soutien lombaire (4 directions)

Configuration des sièges (suite)

Méthode de réglage du siège arrière	<ul style="list-style-type: none">• Réglage avant-arrière;• Réglage du dossier;• Réglage en hauteur (4 directions);• Réglage de l'appui-pieds;○ Soutien lombaire (4 directions)
Réglage électrique du siège conducteur et du siège passager	Principal •/Vice •
Fonctions des sièges avant	○ Chauffage (USD 529)
Fonction mémoire du siège électrique	<ul style="list-style-type: none">• Position de conducteur
Boutons de réglage arrière du siège passager avant	-
Banquette arrière rabattable	<ul style="list-style-type: none">• La proportion est abaissée
Accoudoir central avant/arrière	<ul style="list-style-type: none">• Avant/arrière •
Porte-gobelet arrière	<ul style="list-style-type: none">•
Sièges de style sportif	<ul style="list-style-type: none">•

Sécurité active

Système antiblocage des roues (ABS)	<ul style="list-style-type: none">•
Répartiteur électronique de freinage (EBD/CBC)	<ul style="list-style-type: none">•
Système d'assistance au freinage (EBA/BAS/BA)	<ul style="list-style-type: none">•
Système antipatinage (ASR/TCS/TRC)	<ul style="list-style-type: none">•
Contrôle électronique de stabilité (ESC/ESP/DSC)	<ul style="list-style-type: none">•
Système de surveillance de la pression des pneus (TPMS)	<ul style="list-style-type: none">• Affichage de la pression des pneus
Avertisseur de ceinture de sécurité	<ul style="list-style-type: none">• Toute la voiture
Fixations ISOFIX pour siège enfant	<ul style="list-style-type: none">•
Système d'avertissement de franchissement de ligne (LDWS)	<ul style="list-style-type: none">•

Sécurité active (suite)

Système de freinage d'urgence autonome (AEB)	•
Détection de fatigue du conducteur	•
Alerte de collision frontale (FCW)	•
Système d'appel d'urgence (eCall)	•
Caméra embarquée intégrée	○(USD 279)

Climatisation/réfrigérateur

Méthode de contrôle de la température de la climatisation	• Climatisation automatique
Climatisation indépendante arrière	•
Bouches d'aération des sièges arrière	•
Contrôle de zone de température	•
Purificateur d'air pour voiture	-
Filtre PM2.5 d'habitacle	•

Sécurité passive

Airbag conducteur/passager	Principal •/Vice •
Airbags latéraux avant/arrière	Avant •/arrière-
Airbags de tête avant/arrière (airbags rideaux)	• Avant/arrière •
Pneus run-flat	•

Frein de roue

Type de freins avant	Ventilation à disque
Type de freins arrière	Ventilation à disque
Type de frein de stationnement	Voiture de stationnement électronique
Dimensions des pneus avant	225/45 R18
Dimensions des pneus arrière	255/40 R18

Frein de roue (suite)

Dimensions de la roue de secours	Aucun
---	-------

Audio/Éclairage intérieur

Nom de marque du haut-parleur	<input type="radio"/> Harman/Kardon Hamankaton (USD 1,250)
Nombre de locuteurs	<input type="radio"/> ≥ 12 klaxon; • 8-9 klaxon
Éclairage d'ambiance intérieur	• 11 couleurs

Fonctions de conduite

Affichage des informations de trafic de navigation	•
Assistance de voie	<input type="radio"/>
Système d'assistance au maintien de la voie	•
Système de régulateur de vitesse	• Croisière à vitesse fixe; <input type="radio"/> Croisière adaptative (USD 662), <input type="radio"/> Régulateur de vitesse adaptatif à pleine vitesse
Système de navigation par satellite	•
Niveau d'assistance à la conduite	<input type="radio"/> L2
Centrage de voie	<input type="radio"/>
Reconnaissance des panneaux de signalisation routière	<input type="radio"/>
Suivi inversé	•
Assistance au stationnement	•
Assistance au changement de voie	<input type="radio"/>

Éclairage extérieur

Source de lumière de croisement	•LED
Source lumineuse de feux de route	•LED
Feux de jour à LED	•
Feux de route et de croisement adaptatifs	-
Phares automatiques	•

Éclairage extérieur (suite)

Phares réglables en hauteur	•
Délai d'extinction des phares	•

Rétroviseurs extérieurs

Fonction rétroviseur extérieur	• Réglage électrique; • pliage électrique; • mémoire du rétroviseur; • chauffage du rétroviseur; • retournement automatique; • pliage automatique de la voiture de verrouillage; • anti-éblouissement automatique
---------------------------------------	---

Apparence/antivol

Matériau de la jante	• Alliage d'aluminium
Coffre électrique	○(USD 691)
Antidémarrage électronique du moteur	•
Système de verrouillage centralisé dans la voiture	•
Type de clé	• Clé de télécommande
Système de démarrage sans clé	•
Fonction d'entrée sans clé	○ Toute la voiture (USD 838)
Kit d'apparence	• Style sportif
Coffre mains libres	○
Fonction de démarrage à distance	•
calandre fermée active	•
Conception de porte sans cadre	•

Puits de lumière/Verre

Type de toit ouvrant	• Toit ouvrant électrique
Vitres électriques avant/arrière	Avant •/arrière-
Fonction de levage de vitre à une touche	• Toute la voiture
Fonction anti-pincement de fenêtre	•
Miroir de maquillage pour voiture	• Lumière de conduite principale; • Lumière de copilote
Essuie-glace arrière	-

Puits de lumière/Verre (suite)

Fonction d'essuie-glace avec capteur de pluie	<ul style="list-style-type: none">• Induction des précipitations
--	--

Couleur intérieure et extérieure

Couleur extérieure	Vert San Remo: # 6E825F; bleu gemme: #242224; gris de tourmaline: # 5D564C; bleu de Porti: #364D96; gris de Brooklyn: # B4CEDF; bleu de pierre de Danquan: # 05526E; bleu de vitesse: #4C5E80, Minerai blanc: # E7E7E7, Rouge de pierre d'or: # 820A0A
Couleur intérieure	Noir, Rouge volcanique: #000000/#FF0F0F, Noir: #000000, Noir, Couleur cognac: #000000/#94693E

Volant/rétroviseur intérieur

Matériau du volant	<ul style="list-style-type: none">• Ceau véritable
Réglage de la position du volant	<ul style="list-style-type: none">• Ajustement manuel de haut en bas
Volant multifonction	<ul style="list-style-type: none">•
Volant chauffant	○(USD 368)
Mémoire du volant	-
Écran d'affichage de l'ordinateur de bord	<ul style="list-style-type: none">• Couleur
Tableau de bord LCD complet	<ul style="list-style-type: none">•
Taille de l'instrument LCD	<ul style="list-style-type: none">• 12.3 pouces
Fonction rétroviseur intérieur	<ul style="list-style-type: none">• Antiéblouissement automatique
Changement de vitesse	<ul style="list-style-type: none">• Changement de vitesse électronique
Affichage numérique tête haute HUD	○(USD 1,559)
Palettes de changement de vitesse au volant	<ul style="list-style-type: none">•

Configuration intelligente

Services de voiture connectée	<ul style="list-style-type: none">•
Mises à jour OTA	<ul style="list-style-type: none">•
Réseau 4G/5G	•4G;○5G(USD 426)
Fonction à distance de l'application mobile	<ul style="list-style-type: none">•

Contrôle de la conduite

Contrôle de la conduite (suite)

Commutateur de mode de conduite	• Sport; • Économie; • Standard/Confort; • Personnalisation/Personnalisation
Stationnement automatique	•
Aide au démarrage en côte	•
Rapport de direction variable	○(USD 838)
Technologie de démarrage et d'arrêt du moteur	•

Matériel de conduite

Radar de stationnement avant/arrière	• Avant/arrière •
Système de caméras d'aide à la conduite	• Caméra de recul; ○ Système de caméra panoramique 360° (USD 750)
Caméra de perception frontale	• Monopoint
Nombre de radars à ultrasons	• 12
Quantité de radar à ondes millimétriques	○ 5

Recharge en voiture

Port multimédia/de chargement	•USB;•Type-C
Nombre de ports USB/Type-C	• 2 à l'avant
Fonction de chargement sans fil pour téléphone portable	○ Première rangée (USD 279)

Forfait optionnel

Forfait optionnel (suite)

Forfait optionnel	Système d'aide au stationnement automatique Plus(USD 750; y compris: image de stationnement panoramique à 360 degrés, image de stationnement 3D à longue distance, position de stationnement automatique, fonction auxiliaire de recul); système d'assistance à la sécurité de conduite (USD 1,250; y compris: avertissement de collision avant et assistance au freinage d'urgence, aide à la correction de voie, alerte de zone aveugle de changement de voie, alerte fonction d'assistance à l'identification de limitation de vitesse), Système d'aide à la conduite autonome Pro (USD 2,750; comprend: l'alerte de collision frontale et l'assistance au freinage d'urgence, l'assistance au maintien dans la voie, l'alerte de véhicule dans l'angle mort lors du changement de voie, l'assistance à la reconnaissance des limitations de vitesse, la conduite assistée, l'assistance en cas de circulation dense, l'assistance au changement de voie et l'assistance au stationnement d'urgence.)
--------------------------	--

"●" = Équipement de série

"_" = Non disponible

"○" = Équipement en option.

Remarque : Il s'agit de véhicules du marché chinois. La couverture de garantie n'est pas disponible en dehors de la Chine.