

# Informe de Detalles del Vehículo

## BMW X5 2014 xDrive35i Líder

### Información Básica

Marca	<b>BMW</b>
Kilometraje	<b>112,000 km</b>
Color	<b>Blanco</b>
Primera matriculación	<b>2015-05-01</b>
Número de transferencias	<b>1</b>

### Imágenes del Vehículo



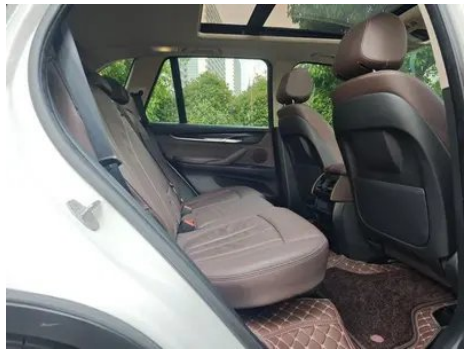



## Condición del Vehículo

1. Estribo izquierdo, Daño por arañazo. 2. Estribo derecho, Daño por arañazo. 3. Lado interior del pilar B izquierdo, Arañazo, Deformación no relacionada con accidente. 4. Lado interior del pilar C izquierdo, Arañazo. 5. Lado interior del pilar B derecho, Arañazo. 6. Lado interior del pilar C derecho, Arañazo. 7. Rieles y estructura del asiento del pasajero delantero, Señales de desmontaje. 8. Techo interior, Señales de desmontaje. 9. Panel lateral trasero derecho, Deformación, Reparación de pintura, Reparación de carrocería. 10. Asiento del conductor, Desgaste. 11. Techo interior, Señales de desmontaje.

## Información de Configuración

### Información del modelo

<b>Nombre del modelo</b>	BMW X5 2014 xDrive35i Líder
<b>Fecha de lanzamiento</b>	2014.02

### Parámetros básicos

<b>Categoría del vehículo</b>	SUV mediano y grande
<b>Tipo de energía</b>	Gasolina
<b>Potencia máxima (kW)</b>	225
<b>Par máximo (N·m)</b>	400
<b>Transmisión</b>	8 velocidades
<b>Tipo de carrocería</b>	SUV
<b>Motor</b>	3.0L 306 CV L6
<b>Dimensiones (LxAxA) (mm)</b>	4909*1938*1772
<b>Aceleración 0-100 km/h (s)</b>	6.5
<b>Velocidad máxima (km/h)</b>	235
<b>Peso en vacío (kg)</b>	2200
<b>Peso máximo autorizado (kg)</b>	-
<b>Consumo combinado NEDC (L/100 km)</b>	9.7

### motor

<b>Modelo de motor</b>	N55B30A
<b>Cilindrada (mL)</b>	2979
<b>Cilindrada (L)</b>	3.0

## motor (continuación)

<b>Tipo de admisión</b>	Turbo
<b>Configuración de cilindros</b>	L
<b>Número de cilindros</b>	6
<b>Válvulas por cilindro</b>	4
<b>Relación de compresión</b>	10.2
<b>Distribución</b>	DOHC
<b>Diámetro (mm)</b>	84
<b>Carrera (mm)</b>	89.6
<b>Potencia máxima (CV)</b>	306
<b>Régimen de potencia máxima (rpm)</b>	5800-6000
<b>Régimen de par máximo (rpm)</b>	1200-5000
<b>Potencia neta máxima (kW)</b>	-
<b>Octanaje</b>	95.
<b>Sistema de alimentación</b>	Spray directo
<b>Material de culata</b>	Aleación de aluminio
<b>Material de bloque motor</b>	Aleación de aluminio
<b>Tecnologías específicas del motor</b>	Double VANOS/Valvetronic

## Pantalla/Sistema

<b>Pantalla a color de control central</b>	•
<b>Bluetooth/Teléfono integrado</b>	•
<b>TV para coche</b>	○
<b>Reproductor de CD/DVD</b>	• CD de un solo disco; ○ Sistema de DVD de varios discos
<b>Pantalla LCD trasera</b>	○

## Cuerpo

<b>Longitud (mm)</b>	4909
<b>Anchura (mm)</b>	1938
<b>Altura (mm)</b>	1772
<b>Distancia entre ejes (mm)</b>	2933
<b>Vía delantera (mm)</b>	1644
<b>Vía trasera (mm)</b>	1650

## Cuerpo (continuación)

<b>Tipo de apertura de puertas</b>	-
<b>Número de puertas</b>	5
<b>Número de plazas</b>	5
<b>Capacidad del depósito (L)</b>	85
<b>Volumen del tronco (L)</b>	650-1870
<b>Coefficiente aerodinámico (Cx)</b>	-

## Caja de cambios

<b>Abreviatura</b>	8 velocidades
<b>Número de marchas</b>	8
<b>Tipo de transmisión</b>	Transmisión automática con modo manual (AT)

## Dirección del chasis

<b>Tipo de tracción</b>	Motor delantero, tracción total (F-AWD)
<b>Tracción en las cuatro ruedas</b>	Tracción a las cuatro ruedas a tiempo completo
<b>Estructura diferencial central</b>	Embrague multidisco
<b>Tipo de suspensión delantera</b>	Suspensión independiente de doble horquilla
<b>Tipo de suspensión trasera</b>	Suspensión independiente multibrazo
<b>Tipo de dirección asistida</b>	Asistencia eléctrica
<b>Estructura corporal</b>	Tipo de carga

## Configuración del asiento

<b>Material de los asientos</b>	• Cuero genuino
<b>Ajuste del asiento principal</b>	• Ajuste de avance y retroceso; • Ajuste del respaldo; • Ajuste de altura (2 posiciones); • Ajuste de altura (4 posiciones); ○ Ajuste de los hombros
<b>Método de ajuste del coasiento</b>	• Ajuste delantero y trasero; • Ajuste del respaldo
<b>Ajuste eléctrico del asiento del conductor y del pasajero.</b>	Principal •/Vice •
<b>Funciones del asiento delantero</b>	• Calentamiento; ○ Ventilación

## Configuración del asiento (continuación)

<b>Función de memoria del asiento eléctrico</b>	•
<b>Botones ajustables en la parte trasera del asiento del pasajero delantero</b>	-
<b>Ajuste del asiento de la segunda fila</b>	• Ajuste del respaldo
<b>Asiento trasero plegable</b>	• Proporción hacia abajo
<b>Apoyabrazos central delantero/trasero</b>	Antes •/después •
<b>Portavasos trasero</b>	•
<b>Asientos de estilo deportivo</b>	○

## Seguridad activa

<b>Sistema antibloqueo de frenos (ABS)</b>	•
<b>Distribución electrónica de frenado (EBD/CBC)</b>	•
<b>Sistema de asistencia a la frenada (EBA/BAS/BA)</b>	•
<b>Sistema de control de tracción (ASR/TCS/TRC)</b>	•
<b>Control electrónico de estabilidad (ESC/ESP/DSC)</b>	•
<b>Sistema de monitorización de presión de neumáticos (TPMS)</b>	•
<b>Recordatorio de cinturón de seguridad</b>	•
<b>Anclajes ISOFIX para sillas infantiles</b>	•
<b>Sistema de aviso de cambio involuntario de carril (LDWS)</b>	-
<b>Frenado autónomo de emergencia (AEB)</b>	○
<b>Detector de fatiga del conductor</b>	-
<b>Sistema de llamada de emergencia (eCall)</b>	•

## Aire acondicionado/refrigerador

## Aire acondicionado/refrigerador (continuación)

<b>Método de control de temperatura del aire acondicionado</b>	• Aire acondicionado automático
<b>Climatización independiente trasera</b>	○
<b>Ventilaciones de aire del asiento trasero</b>	•
<b>Control de zona de temperatura</b>	•
<b>Purificador de aire para coche</b>	-
<b>Filtro PM2.5 para el habitáculo</b>	-

## Seguridad pasiva

<b>Bolsa de aire del conductor y del pasajero</b>	Principal •/Vice •
<b>Airbags laterales delanteros y traseros</b>	Antes •/después-
<b>Airbags de cabeza delanteros y traseros (airbags de cortina)</b>	Antes •/después •
<b>Neumáticos run-flat</b>	•

## Freno de rueda

<b>Tipo de frenos delanteros</b>	Tipo de disco de ventilación
<b>Tipo de frenos traseros</b>	Tipo de disco de ventilación
<b>Tipo de freno de estacionamiento</b>	Estacionado electrónico
<b>Tamaño de neumáticos delanteros</b>	255/50 R19
<b>Tamaño de neumáticos traseros</b>	255/50 R19
<b>Tamaño de la rueda de repuesto</b>	No tamaño completo

## Audio/Iluminación interior

<b>Marca del altavoz</b>	○Bang & Olufsen (38000 Yuan) ○Harman Kardon Harman Kardon (6500 Yuan)
<b>Número de hablantes</b>	○≥12 altavoces; •6-7 altavoces
<b>Iluminación ambiental interior</b>	○

## Funciones de conducción

## Funciones de conducción (continuación)

<b>Pantalla de información de tráfico de navegación</b>	-
<b>Asistente de carril</b>	-
<b>Sistema de asistencia para mantenerse en el carril</b>	-
<b>Sistema de control de crucero</b>	• Control de crucero; ○ Crucero adaptativo
<b>Sistema de navegación por satélite</b>	•
<b>Asistencia de estacionamiento</b>	○

## Iluminación exterior

<b>Fuente de luz de cruce</b>	• Xenón; ○ LED
<b>Fuente de luz de carretera</b>	• Xenón; ○ LED
<b>Luces diurnas LED</b>	•
<b>Luces altas y bajas adaptativas</b>	○
<b>Faros automáticos</b>	•
<b>luces antiniebla delanteras</b>	•
<b>Faros delanteros regulables en altura</b>	•
<b>Retardo de apagado de los faros</b>	-
<b>Encender las luces delanteras</b>	○
<b>Dispositivo de limpieza de faros</b>	•

## Espejos exteriores

<b>Función del espejo exterior</b>	• Ajuste eléctrico; • Plegable eléctrico; • Memoria del espejo retrovisor; • Calefacción del espejo retrovisor; • Antideslumbrante automático
------------------------------------	-----------------------------------------------------------------------------------------------------------------------------------------------

## Apariencia/antirrobo

<b>Material de la llanta</b>	• Aleación de aluminio
<b>Baúl eléctrico</b>	•
<b>inmovilizador electrónico del motor</b>	•

## Apariencia/antirrobo (continuación)

<b>Sistema de cierre centralizado en el coche</b>	<ul style="list-style-type: none"><li>•</li></ul>
<b>Tipo de clave</b>	<ul style="list-style-type: none"><li>• Llave de control remoto</li></ul>
<b>Sistema de arranque sin llave</b>	<ul style="list-style-type: none"><li>•</li></ul>
<b>Función de entrada sin llave</b>	<input type="radio"/>
<b>Kit de apariencia</b>	<input type="radio"/> Estilo deportivo
<b>Baca de techo</b>	<ul style="list-style-type: none"><li>•</li></ul>
<b>Cierre eléctrico de puertas</b>	<ul style="list-style-type: none"><li>•</li></ul>

## Tragaluz/Vidrio

<b>Tipo de techo solar</b>	<ul style="list-style-type: none"><li>• Techo corredizo panorámico</li></ul>
<b>Elevalunas eléctricos delanteros y traseros</b>	Antes <ul style="list-style-type: none"><li>•</li></ul> /después <ul style="list-style-type: none"><li>•</li></ul>
<b>Función anti-pinzamiento de ventana</b>	<ul style="list-style-type: none"><li>•</li></ul>
<b>Espejo de maquillaje para coche</b>	<ul style="list-style-type: none"><li>•</li></ul>
<b>Limpiaparabrisas trasero</b>	<ul style="list-style-type: none"><li>•</li></ul>
<b>Función de limpiaparabrisas con sensor de lluvia</b>	<ul style="list-style-type: none"><li>•</li></ul>
<b>Parasoles para ventanas laterales traseras</b>	<input type="radio"/>

## Color interior y exterior

<b>Color exterior</b>	Montaña nevada blanca #FAFAFA Gema verde #242224 Negro #000000 Marrón brillante #837F71 Plata glacial #949A9C Azul emperador #273042 Mineral blanco #E7E7E7 Mineral de plata #D4DAD4 Gris misterioso #3C3C3C Ceniza espacial #8B989C Negro carbón #0F1319
<b>Color interior</b>	Negro Canberra beige #000000 #EBD3B9 Negro #000000 Negro Mocha #000000 #423932 Negro Gris tinta #000000 #969696 Negro Blanco marfil #000000 #FFFFFF Negro Rojo amarronado #000000 #5E1706

## Volante/espejo interior

<b>Material del volante</b>	<ul style="list-style-type: none"><li>• Corteza</li></ul>
-----------------------------	-----------------------------------------------------------

## Volante/espejo interior (continuación)

<b>Ajuste de la posición del volante</b>	• Ajuste eléctrico hacia arriba y hacia abajo hacia adelante y hacia atrás
<b>Volante multifunción</b>	•
<b>Volante calefactado</b>	○
<b>Memoria del volante</b>	•
<b>Pantalla de visualización de la computadora de viaje</b>	•
<b>Panel de instrumentos LCD completo</b>	-
<b>Función del espejo retrovisor interior</b>	• Antideslumbrante automático
<b>Pantalla digital de visualización frontal HUD</b>	•
<b>Levas de cambio en el volante</b>	○

## Configuración inteligente

<b>Servicios de coche conectado</b>	-
<b>Actualizaciones OTA</b>	-

## Control de conducción

<b>Estacionamiento automático</b>	•
<b>Descenso por pendiente pronunciada</b>	•
<b>Asistencia de arranque en pendiente</b>	•
<b>Función de suspensión variable</b>	○ Ajuste de la amortiguación de la suspensión; ○ Ajuste de altura de la suspensión
<b>Suspensión neumática</b>	○
<b>Relación de dirección variable</b>	•
<b>Tecnología de arranque y parada del motor</b>	•

## Hardware de conducción

<b>Radar de estacionamiento delantero/trasero</b>	Antes •/después •
---------------------------------------------------	-------------------

## Hardware de conducción (continuación)

<b>Sistema de cámaras de asistencia a la conducción</b>	•Cámara de visión trasera;○Cámara de visión panorámica de 360 grados
---------------------------------------------------------	----------------------------------------------------------------------

## Carga en el coche

<b>Puerto multimedia/de carga</b>	•USB;•AUX
-----------------------------------	-----------

## Paquete opcional

<b>Paquete opcional</b>	Paquete de combinación de faros (6900 Yuan Contiene Faros de dirección Luz cercana y distante adaptativa) LED Combinación de faros (18000 Yuan Contiene Luz cercana y distante adaptativa LED Faros de dirección LED Faros antiniebla) M Paquete de kits deportivos (61000 Yuan Contiene M Kit deportivo Doble fotograma 19 Llantas de aleación de aluminio en pulgadas Anterior 255 50 R19 Después 285 45 R19 8 Caja de cambios manual automática deportiva de velocidad Adaptación M Sistema de conducción BMW Portaequipajes de aluminio personalizado Asientos deportivos delanteros M Volante deportivo de cuero multifunción Cambio de paletas M Kit de aerodinámica Accesorios cromados de alto brillo personalizados Cobertizo de coche gris de tinta personalizada)
-------------------------	------------------------------------------------------------------------------------------------------------------------------------------------------------------------------------------------------------------------------------------------------------------------------------------------------------------------------------------------------------------------------------------------------------------------------------------------------------------------------------------------------------------------------------------------------------------------------------------------------------------------------------------------------------------------------------------------------------------------------------------------------------------------------

"●" = Equipamiento de serie

"\_" = No disponible

"○" = Equipamiento opcional.

Nota: Estos son vehículos del mercado chino. La cobertura de garantía no está disponible fuera de China.