

Rapport de Détail du Véhicule

Mercedes-Benz GLE (Imported) 2020 Mise à jour GLE 350 4MATIC Style tendance

Informations de Base

Marque	Mercedes-Benz
Kilométrage	114,000 km
Couleur	Noir
Première immatriculation	2020-09-01
Nombre de transferts	1

Images du Véhicule

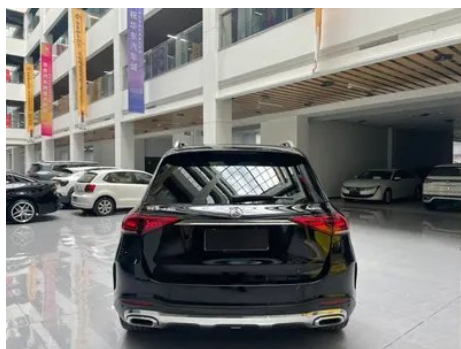
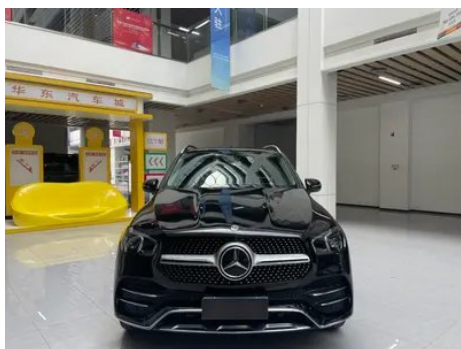

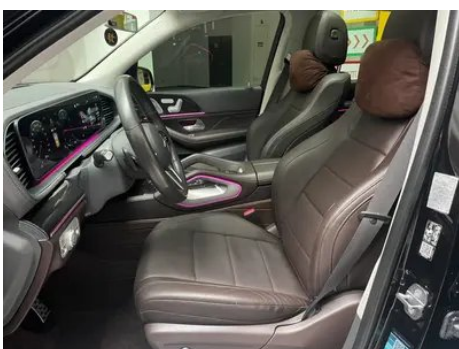
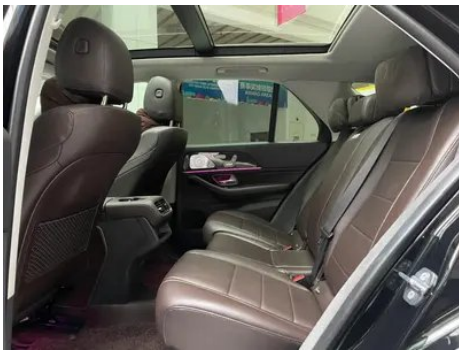

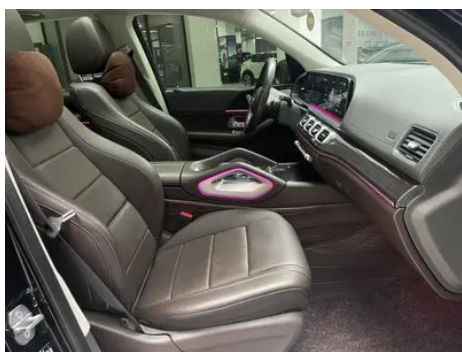
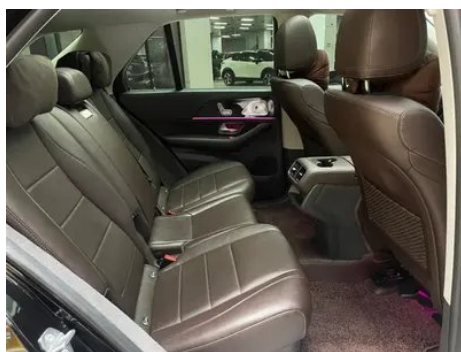

État du Véhicule

1. Usure importante. 2. Porte avant droite, Remplacé. 3. Porte arrière droite, Remplacé. 4. Couvercle de coffre, Réparation de carrosserie. 5. Aile avant droite, Remplacé. 6. Garniture extérieure du bas de caisse droit, Dommage. 7. Phare avant gauche, Remplacé. 8. Phare avant droit, Traces de démontage.

Informations de Configuration

Informations sur le modèle

Nom du modèle	Mercedes-Benz GLE (Imported) 2020 Mise à jour GLE 350 4MATIC Style tendance
Date de lancement	2019.11

Paramètres de base

Catégorie du véhicule	SUV de taille et taille
Type d'énergie	Essence
Puissance maximale (kW)	190
Couple maximal (N·m)	370
Transmission	9 bras auto-intégré
Type de carrosserie	SUV
Moteur	2.0T 258 chevaux L4
Dimensions (L×l×H) (mm)	4941*2018*1782
Accélération 0-100 km/h (s)	-
Vitesse maximale (km/h)	225
Poids à vide (kg)	-
Poids total autorisé en charge (kg)	-

Paramètres de base (suite)

Consommation mixte NEDC (L/100 km)	8.9
---	-----

moteur

Référence moteur	264 920
Cylindrée (mL)	1991
Cylindrée (L)	2.0
Type d'admission	Turbo
Configuration des cylindres	L
Nombre de cylindres	4
Soupapes par cylindre	4
Distribution	DOHC
Puissance maximale (ch)	258
Régime de puissance maxi (tr/min)	6100
Régime de couple maxi (tr/min)	1800-4000
Puissance nette maximale (kW)	190
Indice d'octane	Numéro 95
Système d'alimentation	Pulvérisation directe
Matériau de culasse	Alliage d'aluminium
Matériau de bloc-moteur	Alliage d'aluminium
Disposition du moteur	Vertical

Écran/Système

Écran couleur de contrôle central	<ul style="list-style-type: none">• Écran LCD tactile
Taille de l'écran d'infodivertissement	<ul style="list-style-type: none">• 12.3 pouces
Bluetooth/Téléphone embarqué	<ul style="list-style-type: none">•
Intégration/Mise en miroir de smartphone	<ul style="list-style-type: none">• Prise en charge d'Apple CarPlay;• Prise en charge de Baidu CarLife
Système de contrôle de reconnaissance vocale	<ul style="list-style-type: none">• Système multimédia;• Navigation;• Téléphone;• Climatisation
Système intelligent embarqué	<ul style="list-style-type: none">• MBUX

Corps

Corps (suite)

Longueur (mm)	4941
Largeur (mm)	2018
Hauteur (mm)	1782
Empattement (mm)	2995
Voie avant (mm)	1679
Voie arrière (mm)	1728
Type d'ouverture des portes	-
Nombre de portes	5
Nombre de places	5
Capacité du réservoir (L)	85
Volume du coffre (L)	-
Coefficient de traînée (Cx)	-

Boîte de vitesse

Abréviation	9 bras auto-intégré
Nombre de rapports	9
Type de transmission	Transmission automatique avec mode manuel (AT)

Direction du châssis

Type de transmission	Moteur avant, transmission intégrale (F-AWD)
Quatre roues motrices	Quad Drive
Structure différentielle centrale	Embrayage multi-feuilles
Type de suspension avant	Suspension indépendante à double bras
Type de suspension arrière	Suspension indépendante multi-bras
Type de direction assistée	Aide électrique
Structure du corps	Chargé

Configuration des sièges

Matériau des sièges	<ul style="list-style-type: none">• Imitation de peau
Réglage du siège principal	<ul style="list-style-type: none">• Ajustement avant et arrière;• Ajustement du dossier;• Ajustement haut et bas (4 direction);• Soutien à la taille (4 direction)

Configuration des sièges (suite)

Méthode de réglage du siège arrière	<ul style="list-style-type: none">• Réglage avant et arrière; • Réglage dossier; • Réglage haut et bas (4 direction)
Réglage électrique du siège conducteur et du siège passager	Principal •/Vice •
Fonctions des sièges avant	<ul style="list-style-type: none">• Chauffage; ○ Ventilation (USD 1,544)
Boutons de réglage arrière du siège passager avant	<ul style="list-style-type: none">•
Réglage du siège de la deuxième rangée	<ul style="list-style-type: none">• Ajustement avant et arrière; • Réglage du dossier
Banquette arrière rabattable	<ul style="list-style-type: none">• La proportion est abaissée
Accoudoir central avant/arrière	<ul style="list-style-type: none">• Avant/arrière •
Porte-gobelet arrière	<ul style="list-style-type: none">•
Sièges de deuxième rangée réglables électriquement	<ul style="list-style-type: none">•

Sécurité active

Système antiblocage des roues (ABS)	<ul style="list-style-type: none">•
Répartiteur électronique de freinage (EBD/CBC)	<ul style="list-style-type: none">•
Système d'assistance au freinage (EBA/BAS/BA)	<ul style="list-style-type: none">•
Système antipatinage (ASR/TCS/TRC)	<ul style="list-style-type: none">•
Contrôle électronique de stabilité (ESC/ESP/DSC)	<ul style="list-style-type: none">•
Système de surveillance de la pression des pneus (TPMS)	<ul style="list-style-type: none">• Affichage de la pression des pneus
Avertisseur de ceinture de sécurité	<ul style="list-style-type: none">• Première rangée
Fixations ISOFIX pour siège enfant	<ul style="list-style-type: none">•
Système d'avertissement de franchissement de ligne (LDWS)	-

Sécurité active (suite)

Système de freinage d'urgence autonome (AEB)	•
Détection de fatigue du conducteur	•
Système d'appel d'urgence (eCall)	•

Climatisation/réfrigérateur

Méthode de contrôle de la température de la climatisation	• Climatisation automatique
Climatisation indépendante arrière	-
Bouches d'aération des sièges arrière	•
Contrôle de zone de température	•
Purificateur d'air pour voiture	-
Filtre PM2.5 d'habitacle	•

Sécurité passive

Airbag conducteur/passager	Principal •/Vice •
Airbags latéraux avant/arrière	• Avant/arrière •
Airbags de tête avant/arrière (airbags rideaux)	• Avant/arrière •

Frein de roue

Type de freins avant	Ventilation à disque
Type de freins arrière	Ventilation à disque
Type de frein de stationnement	Voiture de stationnement électronique
Dimensions des pneus avant	275/55 R19
Dimensions des pneus arrière	275/55 R19
Dimensions de la roue de secours	Aucun

Audio/Éclairage intérieur

Nom de marque du haut-parleur	○Burmester Voix de Berlin (12000 Yuan)
--------------------------------------	--

Audio/Éclairage intérieur (suite)

Nombre de locuteurs	<input type="radio"/> 13 Haut-parleur (12000 Yuan) <input type="checkbox"/> 10-11 haut-parleurs
Éclairage d'ambiance intérieur	<input type="checkbox"/> 64 couleurs

Fonctions de conduite

Affichage des informations de trafic de navigation	<input type="checkbox"/>
Assistance de voie	<input type="checkbox"/>
Système d'assistance au maintien de la voie	-
Système de régulateur de vitesse	<input type="checkbox"/> Croisière à vitesse fixe
Système de navigation par satellite	<input type="checkbox"/>
Assistance au stationnement	<input type="checkbox"/>

Éclairage extérieur

Source de lumière de croisement	<input type="checkbox"/> LED
Source lumineuse de feux de route	<input type="checkbox"/> LED
Feux de jour à LED	<input type="checkbox"/>
Feux de route et de croisement adaptatifs	<input type="checkbox"/>
Phares automatiques	<input type="checkbox"/>
Phares réglables en hauteur	<input type="checkbox"/>
Délai d'extinction des phares	<input type="checkbox"/>
Caractéristiques d'éclairage	<input type="radio"/> Phares MULTIBEAM LED (USD 1,691)
Allumer les phares	<input type="radio"/>

Rétroviseurs extérieurs

Fonction rétroviseur extérieur	<input type="checkbox"/> Réglage électrique; <input type="checkbox"/> pliage électrique; <input type="checkbox"/> chauffage du rétroviseur; <input type="checkbox"/> pliage automatique de la voiture de verrouillage; <input type="checkbox"/> anti-éblouissement automatique
---------------------------------------	--

Apparence/antivol

Matériau de la jante	<input type="checkbox"/> Alliage d'aluminium
-----------------------------	--

Apparence/antivol (suite)

Coffre électrique	<ul style="list-style-type: none">•
Antidémarrage électronique du moteur	<ul style="list-style-type: none">•
Système de verrouillage centralisé dans la voiture	<ul style="list-style-type: none">•
Type de clé	<ul style="list-style-type: none">• Clé de télécommande
Système de démarrage sans clé	<ul style="list-style-type: none">•
Fonction d'entrée sans clé	<ul style="list-style-type: none">• Véhicule complet
Coffre mains libres	<ul style="list-style-type: none">•
Mémoire de position du coffre électrique	<ul style="list-style-type: none">•
Galerie de toit	<ul style="list-style-type: none">•
Fonction de démarrage à distance	<ul style="list-style-type: none">•

Puits de lumière/Verre

Type de toit ouvrant	<ul style="list-style-type: none">• Peut ouvrir la lucarne panoramique
Vitres électriques avant/arrière	<ul style="list-style-type: none">• Avant/arrière •
Fonction de levage de vitre à une touche	<ul style="list-style-type: none">• Véhicule complet
Fonction anti-pincement de fenêtre	<ul style="list-style-type: none">•
Miroir de maquillage pour voiture	<ul style="list-style-type: none">• Lumière de conduite principale; • Lumière de copilote
Essuie-glace arrière	<ul style="list-style-type: none">•
Fonction d'essuie-glace avec capteur de pluie	<ul style="list-style-type: none">• Induction des précipitations

Couleur intérieure et extérieure

Couleur extérieure	Chaux au clair de lune #62686C Bleu gemme #263963 Grand-mère pierre verte #274A3B Arctique blanc #FFFFFFE9 Zirconium Quartz Rouge #AF021C Argent Haosha #AAB4BE Noir #000000 Pierre de calcium bleu de silicium de silicium d'eau #001655 Yao Rock noir #000000 Argent Iridium #888F92 Diamant blanc #EFEBEA
---------------------------	---

Couleur intérieure et extérieure (suite)

Couleur intérieure	Noir Selle marron #000000 #4D3536 Noir #000000 Café brun Magma Gris #262020 #564F53 Macchiato beige Magma Gris #AEA49E #564F53
---------------------------	--

Volant/rétroviseur intérieur

Matériau du volant	• Ceuu véritable
Réglage de la position du volant	• Ajustement manuel de haut en bas
Volant multifonction	•
Volant chauffant	-
Mémoire du volant	-
Écran d'affichage de l'ordinateur de bord	• Couleur
Tableau de bord LCD complet	•
Taille de l'instrument LCD	• 12.3 pouces
Fonction rétroviseur intérieur	• Antiéblouissement automatique
Changement de vitesse	• Changement de vitesse électronique
Affichage numérique tête haute HUD	○(USD 2,059)
Palettes de changement de vitesse au volant	•

Configuration intelligente

Services de voiture connectée	•
Mises à jour OTA	-

Contrôle de la conduite

Commutateur de mode de conduite	• Sport; • Économie; • Confort/Standard; • Tout-terrain
Stationnement automatique	•
Descente en pente raide	•
Aide au démarrage en côte	•
Fonction de suspension variable	• Réglage de l'amortissement de suspension; • Réglage de la hauteur de suspension
Suspension pneumatique	•

Contrôle de la conduite (suite)

Rapport de direction variable	•
Technologie de démarrage et d'arrêt du moteur	•

Matériel de conduite

Radars de stationnement avant/arrière	• Avant/arrière •
Système de caméras d'aide à la conduite	• Image inversée
Caméra de perception frontale	• Monoculaire; ○ Binoculaire
Nombre de caméras	• 2
Nombre de radars à ultrasons	• 12

Recharge en voiture

Port multimédia/de chargement	• Type-C
Nombre de ports USB/ Type-C	• 3 avant/2 arrière
Fonction de chargement sans fil pour téléphone portable	• Première rangée
Prise de courant 12 V dans le coffre à bagages	•

"●" = Équipement de série

"_" = Non disponible

"○" = Équipement en option.

Remarque : Il s'agit de véhicules du marché chinois. La couverture de garantie n'est pas disponible en dehors de la Chine.