

Informe de Detalles del Vehículo

Mazda CX-4 2018 2.0L Versión activa del cielo azul con tracción automática en dos ruedas
País V

Información Básica

| | |
|--------------------------|-------------------|
| Marca | Mazda |
| Kilometraje | 92,000 km |
| Color | Rojo |
| Primera matriculación | 2018-10-01 |
| Número de transferencias | 2 |

Imágenes del Vehículo



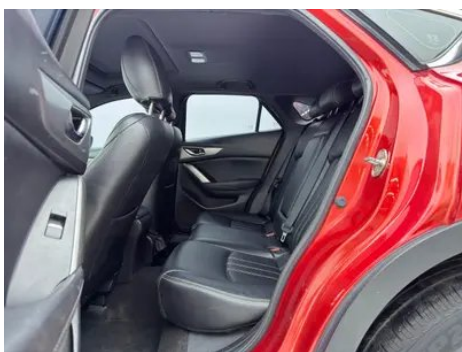

Condición del Vehículo

1. Larguero lateral superior derecho, Reparación de pintura. 2. Lado interior del pilar B izquierdo, Arañazo. 3. Panel lateral trasero izquierdo, Deformación. 4. Panel lateral trasero derecho, Reparación de pintura, Reparación de carrocería.

Información de Configuración

Información del modelo

| | |
|-----------------------------|--|
| Nombre del modelo | Mazda CX-4 2018 2.0L Automatic Two-Drive Blue Sky Vigor Edition National V |
| Fecha de lanzamiento | 2017.08 |

Parámetros básicos

| | |
|-------------------------------|--------------|
| Categoría del vehículo | SUV compacto |
| Tipo de energía | Gasolina |

Parámetros básicos (continuación)

| | |
|--|-------------------------------------|
| Potencia máxima (kW) | 116 |
| Par máximo (N·m) | 202 |
| Transmisión | Integración manual de 6 velocidades |
| Tipo de carrocería | SUV |
| Motor | 2.0L 158 caballos de fuerza L4 |
| Dimensiones (LxAxA) (mm) | 4633*1840*1530 |
| Aceleración 0-100 km/h (s) | - |
| Velocidad máxima (km/h) | 192 |
| Peso en vacío (kg) | 1450 |
| Peso máximo autorizado (kg) | - |
| Consumo combinado NEDC (L/100 km) | 6.3 |

motor

| | |
|---|----------------------|
| Modelo de motor | PE |
| Cilindrada (mL) | 1998 |
| Cilindrada (L) | 2.0 |
| Tipo de admisión | Inhala natural |
| Configuración de cilindros | L |
| Número de cilindros | 4 |
| Válvulas por cilindro | 4 |
| Relación de compresión | 13 |
| Distribución | DOHC |
| Potencia máxima (CV) | 158 |
| Régimen de potencia máxima (rpm) | 6400 |
| Régimen de par máximo (rpm) | 4000 |
| Potencia neta máxima (kW) | - |
| Octanaje | 92. |
| Sistema de alimentación | Spray directo |
| Material de culata | Aleación de aluminio |
| Material de bloque motor | Aleación de aluminio |

motor (continuación)

| | |
|--|------------|
| Disposición del motor | Horizontal |
| Tecnologías específicas del motor | Dual S-VT |

Pantalla/Sistema

| | |
|-------------------------------------|---|
| Bluetooth/Teléfono integrado | - |
|-------------------------------------|---|

Cuerpo

| | |
|---------------------------------------|------|
| Longitud (mm) | 4633 |
| Anchura (mm) | 1840 |
| Altura (mm) | 1530 |
| Distancia entre ejes (mm) | 2700 |
| Vía delantera (mm) | 1584 |
| Vía trasera (mm) | 1586 |
| Tipo de apertura de puertas | - |
| Número de puertas | 5 |
| Número de plazas | 5 |
| Capacidad del depósito (L) | 51 |
| Volumen del tronco (L) | 400 |
| Coefficiente aerodinámico (Cx) | - |

Caja de cambios

| | |
|----------------------------|---|
| Abreviatura | Integración manual de 6 velocidades |
| Número de marchas | 6 |
| Tipo de transmisión | Transmisión automática con modo manual (AT) |

Dirección del chasis

| | |
|-------------------------------------|--|
| Tipo de tracción | Motor delantero, tracción delantera (FF) |
| Tipo de suspensión delantera | Suspensión independiente MacPherson |
| Tipo de suspensión trasera | Suspensión independiente multibrazo tipo E |
| Tipo de dirección asistida | Asistencia eléctrica |
| Estructura corporal | Tipo de carga |

Configuración del asiento

Configuración del asiento (continuación)

| | |
|--|---|
| Material de los asientos | <ul style="list-style-type: none">• Tejido |
| Ajuste del asiento principal | <ul style="list-style-type: none">• Ajuste delantero y trasero; • Ajuste del respaldo; • Ajuste de altura (2-dirección) |
| Método de ajuste del coasiento | <ul style="list-style-type: none">• Ajuste delantero y trasero; • Ajuste del respaldo |
| Ajuste eléctrico del asiento del conductor y del pasajero. | - |
| Botones ajustables en la parte trasera del asiento del pasajero delantero | - |
| Asiento trasero plegable | <ul style="list-style-type: none">• Proporción hacia abajo |
| Apoyabrazos central delantero/trasero | Antes •/después • |
| Portavasos trasero | <ul style="list-style-type: none">• |

Seguridad activa

| | |
|---|--|
| Sistema antibloqueo de frenos (ABS) | <ul style="list-style-type: none">• |
| Distribución electrónica de frenado (EBD/CBC) | <ul style="list-style-type: none">• |
| Sistema de asistencia a la frenada (EBA/BAS/BA) | <ul style="list-style-type: none">• |
| Sistema de control de tracción (ASR/TCS/TRC) | <ul style="list-style-type: none">• |
| Control electrónico de estabilidad (ESC/ESP/DSC) | <ul style="list-style-type: none">• |
| Recordatorio de cinturón de seguridad | <ul style="list-style-type: none">• Primera fila |
| Anclajes ISOFIX para sillas infantiles | <ul style="list-style-type: none">• |
| Sistema de aviso de cambio involuntario de carril (LDWS) | - |
| Frenado autónomo de emergencia (AEB) | - |
| Detector de fatiga del conductor | - |

Aire acondicionado/refrigerador

| | |
|--|---|
| Método de control de temperatura del aire acondicionado | <ul style="list-style-type: none">• Aire acondicionado manual |
|--|---|

Aire acondicionado/refrigerador (continuación)

| | |
|--|---|
| Climatización independiente trasera | - |
| Ventilaciones de aire del asiento trasero | - |
| Control de zona de temperatura | - |
| Purificador de aire para coche | - |
| Filtro PM2.5 para el habitáculo | - |

Seguridad pasiva

| | |
|---|--------------------|
| Bolsa de aire del conductor y del pasajero | Principal •/Vice • |
| Airbags laterales delanteros y traseros | Antes •/después- |
| Airbags de cabeza delanteros y traseros (airbags de cortina) | - |

Freno de rueda

| | |
|---|------------------------------|
| Tipo de frenos delanteros | Tipo de disco de ventilación |
| Tipo de frenos traseros | Tipo de disco |
| Tipo de freno de estacionamiento | Estacionado electrónico |
| Tamaño de neumáticos delanteros | 225/65 R17 |
| Tamaño de neumáticos traseros | 225/65 R17 |
| Tamaño de la rueda de repuesto | No tamaño completo |

Audio/Iluminación interior

| | |
|----------------------------|---------------|
| Número de hablantes | • 4 altavoces |
|----------------------------|---------------|

Funciones de conducción

| | |
|---|---|
| Pantalla de información de tráfico de navegación | - |
| Asistente de carril | - |
| Sistema de asistencia para mantenerse en el carril | - |
| Sistema de navegación por satélite | - |

Funciones de conducción (continuación)

| | |
|--------------------------------------|---|
| Asistencia de estacionamiento | - |
|--------------------------------------|---|

Iluminación exterior

| | |
|--|-------|
| Fuente de luz de cruce | • LED |
| Fuente de luz de carretera | • LED |
| Luces diurnas LED | - |
| Luces altas y bajas adaptativas | - |
| Faros automáticos | - |
| Faros delanteros regulables en altura | • |
| Retardo de apagado de los faros | • |

Espejos exteriores

| | |
|------------------------------------|--------------------|
| Función del espejo exterior | • Ajuste eléctrico |
|------------------------------------|--------------------|

Apariencia/antirrobo

| | |
|---|---------------------------|
| Material de la llanta | • Aleación de aluminio |
| Baúl eléctrico | - |
| inmovilizador electrónico del motor | • |
| Sistema de cierre centralizado en el coche | • |
| Tipo de clave | • Llave de control remoto |
| Sistema de arranque sin llave | • |

Tragaluz/Vidrio

| | |
|--|---|
| Tipo de techo solar | • Techo corredizo eléctrico |
| Elevalunas eléctricos delanteros y traseros | Antes •/después • |
| Función de elevación de ventana con un solo toque | • Posición de conducción |
| Función anti-pinzamiento de ventana | • |
| Espejo de maquillaje para coche | • Posición de conducción principal; • copiloto |
| Limpiaparabrisas trasero | • |

Color interior y exterior

Color interior y exterior (continuación)

| | |
|-----------------------|--|
| Color exterior | Soul Motion Red: # C01C23; Phantom Silver: # D3D5D8; Polar Night Black: #000000; Crystal Diamond Grey: # B1B1; StarCraft Blue: #648AA3; Pearl White: # FFFFFFFF; Amatista Tan: #3F2831 |
| Color interior | Negro: #000000 |

Volante/espejo interior

| | |
|---|--|
| Material del volante | • Plástico |
| Ajuste de la posición del volante | • Ajuste manual hacia arriba y hacia abajo |
| Volante multifunción | • |
| Volante calefactado | - |
| Memoria del volante | - |
| Pantalla de visualización de la computadora de viaje | • Monocromo |
| Panel de instrumentos LCD completo | - |
| Función del espejo retrovisor interior | • Manual antideslumbrante |

Configuración inteligente

| | |
|-------------------------------------|---|
| Servicios de coche conectado | - |
| Actualizaciones OTA | - |

Control de conducción

| | |
|--|---|
| Estacionamiento automático | • |
| Asistencia de arranque en pendiente | • |
| Tecnología de arranque y parada del motor | • |

Hardware de conducción

| | |
|---|------------------|
| Radar de estacionamiento delantero/trasero | Antes-/después • |
|---|------------------|

Carga en el coche

| | |
|--------------------------------------|------------------|
| Puerto multimedia/de carga | •USB;•AUX |
| Número de puertos USB/ Tipo-C | • 1 primera fila |

Carga en el coche (continuación)

Toma de corriente de 12 V del maletero

•

"●" = Equipamiento de serie

"_" = No disponible

"○" = Equipamiento opcional.

Nota: Estos son vehículos del mercado chino. La cobertura de garantía no está disponible fuera de China.