

# Informe de Detalles del Vehículo

**Chevrolet Copaci 2017 2.4L Versión tope de gama con tracción a las cuatro ruedas 7 Asiento**

## Información Básica

|                          |                   |
|--------------------------|-------------------|
| Marca                    | <b>Chevrolet</b>  |
| Kilometraje              | <b>140,200 km</b> |
| Color                    | <b>Negro</b>      |
| Primera matriculación    | <b>2017-12-01</b> |
| Número de transferencias | <b>1</b>          |

## Imágenes del Vehículo

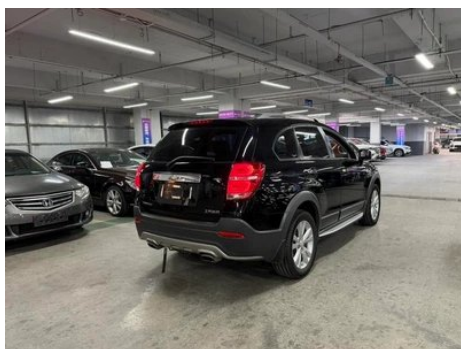
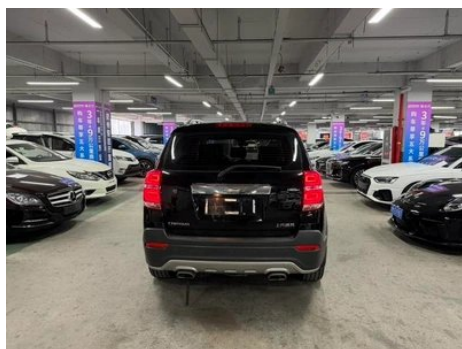
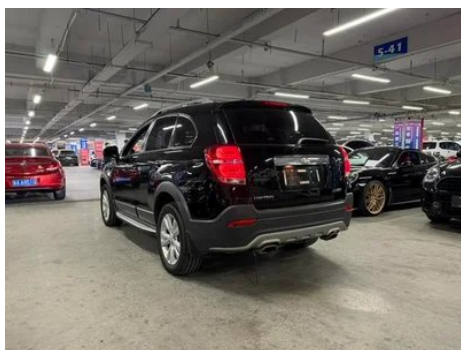

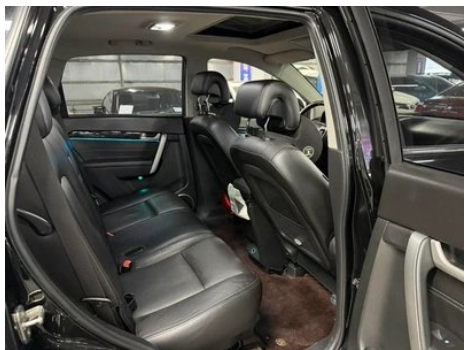



## Condición del Vehículo

1. Larguero lateral superior derecho, Reparación de pintura. 2. Rieles y estructura del asiento del conductor, Señales de desmontaje. 3. Rieles y estructura del asiento del pasajero delantero, Señales de desmontaje. 4. Panel lateral trasero izquierdo, Reparación de pintura. 5. Panel lateral trasero derecho, Reparación de pintura.

## Información de Configuración

### Información del modelo

|                             |                                                                                            |
|-----------------------------|--------------------------------------------------------------------------------------------|
| <b>Nombre del modelo</b>    | Chevrolet Copaci 2017 2.4L Versión tope de gama con tracción a las cuatro ruedas 7 Asiento |
| <b>Fecha de lanzamiento</b> | 2016.10                                                                                    |

### Parámetros básicos

|                                          |                                     |
|------------------------------------------|-------------------------------------|
| <b>Categoría del vehículo</b>            | SUV mediano                         |
| <b>Tipo de energía</b>                   | Gasolina                            |
| <b>Potencia máxima (kW)</b>              | 123                                 |
| <b>Par máximo (N·m)</b>                  | 230                                 |
| <b>Transmisión</b>                       | Integración manual de 6 velocidades |
| <b>Tipo de carrocería</b>                | SUV                                 |
| <b>Motor</b>                             | 2.4L 167 Caballos de fuerza L4      |
| <b>Dimensiones (LxAxA) (mm)</b>          | 4690*1868*1756                      |
| <b>Aceleración 0-100 km/h (s)</b>        | 11.8                                |
| <b>Velocidad máxima (km/h)</b>           | 175                                 |
| <b>Peso en vacío (kg)</b>                | 1845                                |
| <b>Peso máximo autorizado (kg)</b>       | -                                   |
| <b>Consumo combinado NEDC (L/100 km)</b> | 10.2                                |

### motor

|                        |      |
|------------------------|------|
| <b>Modelo de motor</b> | LE9  |
| <b>Cilindrada (mL)</b> | 2384 |

## motor (continuación)

|                                          |                      |
|------------------------------------------|----------------------|
| <b>Cilindrada (L)</b>                    | 2.4                  |
| <b>Tipo de admisión</b>                  | Inhala natural       |
| <b>Configuración de cilindros</b>        | L                    |
| <b>Número de cilindros</b>               | 4                    |
| <b>Válvulas por cilindro</b>             | 4                    |
| <b>Relación de compresión</b>            | 10.4                 |
| <b>Distribución</b>                      | DOHC                 |
| <b>Potencia máxima (CV)</b>              | 167                  |
| <b>Régimen de potencia máxima (rpm)</b>  | 5600                 |
| <b>Régimen de par máximo (rpm)</b>       | 4600                 |
| <b>Potencia neta máxima (kW)</b>         | -                    |
| <b>Octanaje</b>                          | 92.                  |
| <b>Sistema de alimentación</b>           | EFI multipunto       |
| <b>Material de culata</b>                | Aleación de aluminio |
| <b>Material de bloque motor</b>          | Aleación de aluminio |
| <b>Tecnologías específicas del motor</b> | D-VVT                |

## Pantalla/Sistema

|                                                     |                                                                       |
|-----------------------------------------------------|-----------------------------------------------------------------------|
| <b>Pantalla a color de control central</b>          | <ul style="list-style-type: none"><li>•</li></ul>                     |
| <b>Tamaño de la pantalla de infoentretenimiento</b> | <ul style="list-style-type: none"><li>• 7 pulgadas</li></ul>          |
| <b>Bluetooth/Teléfono integrado</b>                 | <ul style="list-style-type: none"><li>•</li></ul>                     |
| <b>Integración/Duplicación de smartphone</b>        | <ul style="list-style-type: none"><li>•</li></ul>                     |
| <b>Reproductor de CD/DVD</b>                        | <ul style="list-style-type: none"><li>• CD de un solo disco</li></ul> |

## Cuerpo

|                                  |      |
|----------------------------------|------|
| <b>Longitud (mm)</b>             | 4690 |
| <b>Anchura (mm)</b>              | 1868 |
| <b>Altura (mm)</b>               | 1756 |
| <b>Distancia entre ejes (mm)</b> | 2707 |
| <b>Vía delantera (mm)</b>        | -    |
| <b>Vía trasera (mm)</b>          | -    |

## Cuerpo (continuación)

|                                       |          |
|---------------------------------------|----------|
| <b>Tipo de apertura de puertas</b>    | -        |
| <b>Número de puertas</b>              | 5        |
| <b>Número de plazas</b>               | 7        |
| <b>Capacidad del depósito (L)</b>     | 65       |
| <b>Volumen del tronco (L)</b>         | 103-1577 |
| <b>Coefficiente aerodinámico (Cx)</b> | -        |

## Caja de cambios

|                            |                                             |
|----------------------------|---------------------------------------------|
| <b>Abreviatura</b>         | Integración manual de 6 velocidades         |
| <b>Número de marchas</b>   | 6                                           |
| <b>Tipo de transmisión</b> | Transmisión automática con modo manual (AT) |

## Dirección del chasis

|                                       |                                           |
|---------------------------------------|-------------------------------------------|
| <b>Tipo de tracción</b>               | Motor delantero, tracción total (F-AWD)   |
| <b>Tracción en las cuatro ruedas</b>  | Tracción a las cuatro ruedas oportuna     |
| <b>Estructura diferencial central</b> | Embrague multidisco                       |
| <b>Tipo de suspensión delantera</b>   | Suspensión independiente MacPherson       |
| <b>Tipo de suspensión trasera</b>     | Suspensión independiente de cuatro barras |
| <b>Tipo de dirección asistida</b>     | Asistencia hidráulica mecánica            |
| <b>Estructura corporal</b>            | Tipo de carga                             |

## Configuración del asiento

|                                                                   |                                                                                                                  |
|-------------------------------------------------------------------|------------------------------------------------------------------------------------------------------------------|
| <b>Material de los asientos</b>                                   | • Cuero genuino                                                                                                  |
| <b>Ajuste del asiento principal</b>                               | • Ajuste hacia adelante y hacia atrás; • Ajuste del respaldo; • Ajuste de altura (2 a); • Ajuste de altura (4 a) |
| <b>Método de ajuste del coasiento</b>                             | • Ajuste delantero y trasero; • Ajuste del respaldo                                                              |
| <b>Ajuste eléctrico del asiento del conductor y del pasajero.</b> | Principal •/Vice-                                                                                                |
| <b>Funciones del asiento delantero</b>                            | • Calefacción                                                                                                    |

## Configuración del asiento (continuación)

|                                                                                  |                          |
|----------------------------------------------------------------------------------|--------------------------|
| <b>Botones ajustables en la parte trasera del asiento del pasajero delantero</b> | -                        |
| <b>Ajuste del asiento de la segunda fila</b>                                     | • Ajuste del respaldo    |
| <b>Asiento trasero plegable</b>                                                  | • Proporción hacia abajo |
| <b>Apoyabrazos central delantero/trasero</b>                                     | Antes •/después •        |
| <b>Portavasos trasero</b>                                                        | •                        |

## Seguridad activa

|                                                                  |   |
|------------------------------------------------------------------|---|
| <b>Sistema antibloqueo de frenos (ABS)</b>                       | • |
| <b>Distribución electrónica de frenado (EBD/CBC)</b>             | • |
| <b>Sistema de asistencia a la frenada (EBA/BAS/BA)</b>           | • |
| <b>Sistema de control de tracción (ASR/TCS/TRC)</b>              | • |
| <b>Control electrónico de estabilidad (ESC/ESP/DSC)</b>          | • |
| <b>Sistema de monitorización de presión de neumáticos (TPMS)</b> | • |
| <b>Recordatorio de cinturón de seguridad</b>                     | • |
| <b>Anclajes ISOFIX para sillas infantiles</b>                    | • |
| <b>Sistema de aviso de cambio involuntario de carril (LDWS)</b>  | - |
| <b>Frenado autónomo de emergencia (AEB)</b>                      | - |
| <b>Detector de fatiga del conductor</b>                          | - |

## Aire acondicionado/refrigerador

|                                                                |                                 |
|----------------------------------------------------------------|---------------------------------|
| <b>Método de control de temperatura del aire acondicionado</b> | • Aire acondicionado automático |
| <b>Climatización independiente trasera</b>                     | -                               |
| <b>Ventilaciones de aire del asiento trasero</b>               | -                               |

## Aire acondicionado/refrigerador (continuación)

|                                        |   |
|----------------------------------------|---|
| <b>Control de zona de temperatura</b>  | • |
| <b>Purificador de aire para coche</b>  | - |
| <b>Filtro PM2.5 para el habitáculo</b> | - |

## Seguridad pasiva

|                                                                     |                    |
|---------------------------------------------------------------------|--------------------|
| <b>Bolsa de aire del conductor y del pasajero</b>                   | Principal •/Vice • |
| <b>Airbags laterales delanteros y traseros</b>                      | Antes •/después-   |
| <b>Airbags de cabeza delanteros y traseros (airbags de cortina)</b> | Antes •/después •  |

## Freno de rueda

|                                         |                              |
|-----------------------------------------|------------------------------|
| <b>Tipo de frenos delanteros</b>        | Tipo de disco de ventilación |
| <b>Tipo de frenos traseros</b>          | Tipo de disco de ventilación |
| <b>Tipo de freno de estacionamiento</b> | Estacionado electrónico      |
| <b>Tamaño de neumáticos delanteros</b>  | 235/55 R18                   |
| <b>Tamaño de neumáticos traseros</b>    | 235/55 R18                   |
| <b>Tamaño de la rueda de repuesto</b>   | No tamaño completo           |

## Audio/Iluminación interior

|                                       |                 |
|---------------------------------------|-----------------|
| <b>Número de hablantes</b>            | • 8-9 altavoces |
| <b>Iluminación ambiental interior</b> | •               |

## Funciones de conducción

|                                                           |                      |
|-----------------------------------------------------------|----------------------|
| <b>Pantalla de información de tráfico de navegación</b>   | -                    |
| <b>Asistente de carril</b>                                | -                    |
| <b>Sistema de asistencia para mantenerse en el carril</b> | -                    |
| <b>Sistema de control de crucero</b>                      | • Control de crucero |
| <b>Sistema de navegación por satélite</b>                 | •                    |

## Funciones de conducción (continuación)

|                                      |   |
|--------------------------------------|---|
| <b>Asistencia de estacionamiento</b> | - |
|--------------------------------------|---|

## Iluminación exterior

|                                              |            |
|----------------------------------------------|------------|
| <b>Fuente de luz de cruce</b>                | • Halógeno |
| <b>Fuente de luz de carretera</b>            | • Halógeno |
| <b>Luces diurnas LED</b>                     | -          |
| <b>Luces altas y bajas adaptativas</b>       | -          |
| <b>Faros automáticos</b>                     | •          |
| <b>luces antiniebla delanteras</b>           | •          |
| <b>Faros delanteros regulables en altura</b> | •          |
| <b>Retardo de apagado de los faros</b>       | -          |

## Espejos exteriores

|                                    |                                                                               |
|------------------------------------|-------------------------------------------------------------------------------|
| <b>Función del espejo exterior</b> | • Ajuste eléctrico; • Plegable eléctrico; • Calefacción del espejo retrovisor |
|------------------------------------|-------------------------------------------------------------------------------|

## Apariencia/antirrobo

|                                                   |                           |
|---------------------------------------------------|---------------------------|
| <b>Material de la llanta</b>                      | • Aleación de aluminio    |
| <b>Baúl eléctrico</b>                             | -                         |
| <b>inmovilizador electrónico del motor</b>        | •                         |
| <b>Sistema de cierre centralizado en el coche</b> | •                         |
| <b>Tipo de clave</b>                              | • Llave de control remoto |
| <b>Sistema de arranque sin llave</b>              | •                         |
| <b>Función de entrada sin llave</b>               | •                         |
| <b>Baca de techo</b>                              | •                         |

## Tragaluz/Vidrio

|                                                          |                             |
|----------------------------------------------------------|-----------------------------|
| <b>Tipo de techo solar</b>                               | • Techo corredizo eléctrico |
| <b>Elevalunas eléctricos delanteros y traseros</b>       | Antes •/después •           |
| <b>Función de elevación de ventana con un solo toque</b> | • Posición de conducción    |

## Tragaluz/Vidrio (continuación)

|                                                         |   |
|---------------------------------------------------------|---|
| <b>Función anti-pinzamiento de ventana</b>              | • |
| <b>Espejo de maquillaje para coche</b>                  | • |
| <b>Limpiaparabrisas trasero</b>                         | • |
| <b>Función de limpiaparabrisas con sensor de lluvia</b> | • |

## Color interior y exterior

|                       |                                                                                               |
|-----------------------|-----------------------------------------------------------------------------------------------|
| <b>Color exterior</b> | Marrón moca #9D8D7E Noche oscura #1D2022 Ceniza de roca fría #909B9E Blanco relámpago #FFFFFF |
| <b>Color interior</b> | Negro: #000000                                                                                |

## Volante/espejo interior

|                                                             |                                            |
|-------------------------------------------------------------|--------------------------------------------|
| <b>Material del volante</b>                                 | • Corteza                                  |
| <b>Ajuste de la posición del volante</b>                    | • Ajuste manual hacia arriba y hacia abajo |
| <b>Volante multifunción</b>                                 | •                                          |
| <b>Volante calefactado</b>                                  | -                                          |
| <b>Memoria del volante</b>                                  | -                                          |
| <b>Pantalla de visualización de la computadora de viaje</b> | •                                          |
| <b>Panel de instrumentos LCD completo</b>                   | -                                          |
| <b>Función del espejo retrovisor interior</b>               | • Manual antideslumbrante                  |

## Configuración inteligente

|                                     |   |
|-------------------------------------|---|
| <b>Servicios de coche conectado</b> | - |
| <b>Actualizaciones OTA</b>          | - |

## Control de conducción

|                                            |   |
|--------------------------------------------|---|
| <b>Estacionamiento automático</b>          | - |
| <b>Descenso por pendiente pronunciada</b>  | • |
| <b>Asistencia de arranque en pendiente</b> | • |

## Hardware de conducción

## Hardware de conducción (continuación)

|                                                         |                          |
|---------------------------------------------------------|--------------------------|
| <b>Radar de estacionamiento delantero/trasero</b>       | Antes-/después •         |
| <b>Sistema de cámaras de asistencia a la conducción</b> | • Imagen de marcha atrás |

## Carga en el coche

|                                   |           |
|-----------------------------------|-----------|
| <b>Puerto multimedia/de carga</b> | •USB;•AUX |
|-----------------------------------|-----------|

---

"●" = Equipamiento de serie

"\_" = No disponible

"○" = Equipamiento opcional.

Nota: Estos son vehículos del mercado chino. La cobertura de garantía no está disponible fuera de China.