

# Rapport de Détail du Véhicule

## Li Auto L9 2023 Pro Version

### Informations de Base

|                          |            |
|--------------------------|------------|
| Marque                   | Li Auto    |
| Kilométrage              | 96,000 km  |
| Couleur                  | Vert       |
| Première immatriculation | 2023-11-01 |
| Nombre de transferts     | 0          |

### Images du Véhicule

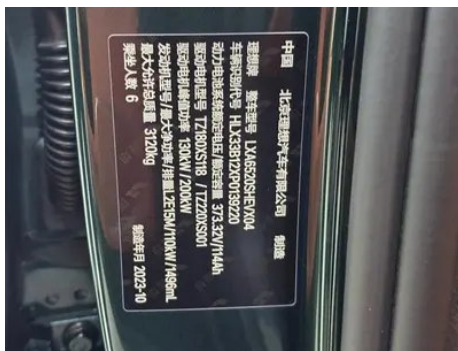
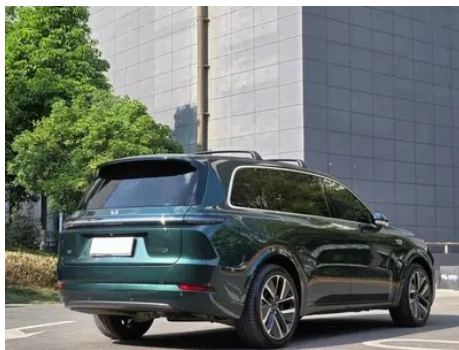

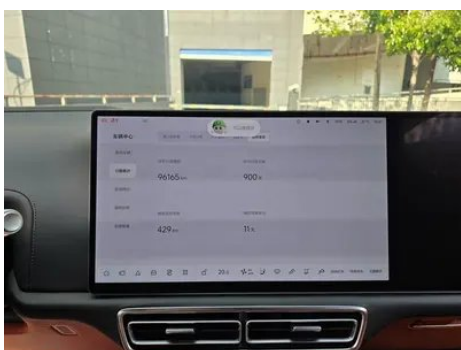
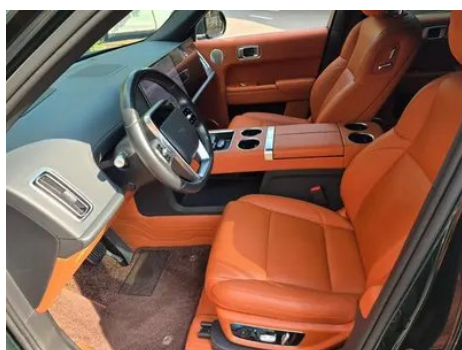
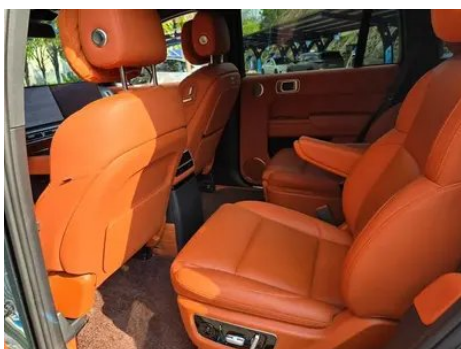
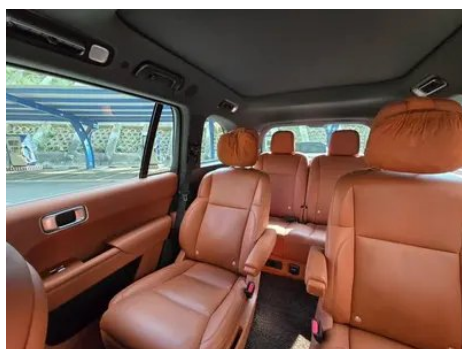
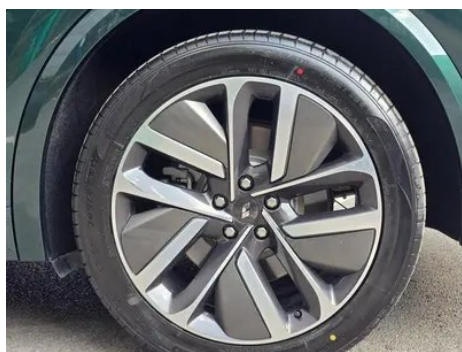

## État du Véhicule

1. Garniture extérieure du bas de caisse gauche, Dommage par rayure. 2. Garniture extérieure du bas de caisse droit, Dommage par rayure.

## Informations de Configuration

### Informations sur le modèle

|                          |                     |
|--------------------------|---------------------|
| <b>Nom du modèle</b>     | Li Auto L9 2023 Pro |
| <b>Date de lancement</b> | 2023.08             |

### Paramètres de base

|                                |  |
|--------------------------------|--|
| <b>Catégorie du véhicule</b>   | Grand SUV                                      |
| <b>Type d'énergie</b>          | Véhicule électrique à autonomie étendue (EREV) |
| <b>Puissance maximale (kW)</b> | 113  |

## Paramètres de base (suite)

|   |  |
|---|--|
| <b>Couple maximal (N·m)</b>                                       | -  |
| <b>Transmission</b>   | Boîte de vitesses pour véhicules électriques |
| <b>Type de carrosserie</b>  | SUV  |
| <b>Moteur</b>   | Augmentation du programme de 154 chevaux     |
| <b>Dimensions (L×I×H) (mm)</b>                                    | 5218*1998*1800                               |
| <b>Accélération 0-100 km/h (s)</b>                                | 5.3  |
| <b>Vitesse maximale (km/h)</b>                                    | 180  |
| <b>Poids à vide (kg)</b>  | 2520   |
| <b>Poids total autorisé en charge (kg)</b>                        | 3120   |
| <b>Temps de charge rapide (h)</b>                                 | 0.5  |
| <b>Temps de charge normale (h)</b>                                | 6.5  |
| <b>Moteur électrique (ch)</b>                                     | 449  |
| <b>Plage de charge rapide (%)</b>                                 | 20-80  |
| <b>Consommation électrique en équivalent carburant (L/100 km)</b> | 2.51   |
| <b>Autonomie électrique WLTC (km)</b>                             | 175  |
| <b>Consommation avec batterie déchargée (L/100 km)</b>            | 7.8  |
| <b>Consommation mixte WLTP (L/100 km)</b>                         | 0.86   |
| <b>Autonomie électrique CLTC (km)</b>                             | 215  |
| <b>Plage de capacité de charge lente de la batterie (%)</b>       | 0-100  |

## moteur

|                         |        |
|-------------------------|--------|
| <b>Référence moteur</b> | L2E15M |
| <b>Cylindrée (mL)</b>   | 1496   |
| <b>Cylindrée (L)</b>    | 1.5    |
| <b>Type d'admission</b> | Turbo  |

## moteur (suite)

|  |                       |
|--|-----------------------|
| <b>Configuration des cylindres</b>       | L                     |
| <b>Nombre de cylindres</b>               | 4                     |
| <b>Soupapes par cylindre</b>             | 4                     |
| <b>Distribution</b>                      | DOHC                  |
| <b>Puissance maximale (ch)</b>           | 154                   |
| <b>Régime de puissance maxi (tr/min)</b> | -                     |
| <b>Régime de couple maxi (tr/min)</b>    | -                     |
| <b>Puissance nette maximale (kW)</b>     | 110                   |
| <b>Indice d'octane</b>                   | Numéro 95             |
| <b>Système d'alimentation</b>            | Pulvérisation directe |
| <b>Matériau de culasse</b>               | Alliage d'aluminium   |
| <b>Matériau de bloc-moteur</b>           | Alliage d'aluminium   |
| <b>Disposition du moteur</b>             | Horizontal            |

## moteur électrique

|   |                                  |
|---|----------------------------------|
| <b>Type de moteur</b>                                 | Aimant permanent/synchronisation |
| <b>Puissance totale des moteurs électriques (kW)</b>  | 330                              |
| <b>Couple total des moteurs électriques (N·m)</b>     | 620                              |
| <b>Puissance max. du moteur électrique avant (kW)</b> | 130                              |
| <b>Couple max. du moteur électrique avant (N·m)</b>   | 220                              |
| <b>Puissance totale du système (kW)</b>               | 330                              |
| <b>Couple global du système (N·m)</b>                 | 620                              |
| <b>Nombre de moteurs d'entraînement</b>               | Double moteur                    |
| <b>Configuration des moteurs</b>                      | Avant et arrière                 |
| <b>Type de batterie</b>                               | Batterie au lithium ternaire     |
| <b>Capacité de la batterie (kWh)</b>                  | 42.6                             |

## moteur électrique (suite)

|   |  |
|---|--|
| <b>Puissance totale des moteurs électriques (ch)</b>    | 449  |
| <b>Puissance max. du moteur électrique arrière (kW)</b> | 200  |
| <b>Couple max. du moteur électrique arrière (N·m)</b>   | 400  |
| <b>Fabricant des cellules de batterie</b>               | L'ère Ningde   |
| <b>Système de refroidissement de batterie</b>           | Refroidissement liquide  |
| <b>Consommation électrique par 100 km (kWh/100 km)</b>  | 22.2   |
| <b>Fonction de charge rapide</b>                        | Support  |
| <b>Autonomie complète WLTC (km)</b>                     | 1100   |
| <b>Emplacement du port de charge lente</b>              | L'arrière droit de la voiture  |
| <b>Puissance totale du système (Ps)</b>                 | 449  |
| <b>Modèle à moteur arrière</b>                          | TZ220XS066   |
| <b>Emplacement du port de charge rapide</b>             | L'arrière droit de la voiture  |
| <b>Puissance de décharge CA externe (kW)</b>            | 3.5  |
| <b>Valeur minimale admissible du rejet externe (%)</b>  | 20   |
| <b>Modèle à moteur avant</b>                            | TZ180XS008   |
| <b>Puissance de charge rapide (kW)</b>                  | 75   |
| <b>Technologie unique de la batterie</b>                | Adopter des matériaux ignifuges et une technologie de protection contre la chaleur incontrôlable |
| <b>Prix de la borne de recharge (yuan)</b>              | USD 735  |

## Écran/Système

|   |                     |
|---|---------------------|
| <b>Écran couleur de contrôle central</b>      | • Écran LCD tactile |
| <b>Taille de l'écran d'infodivertissement</b> | • 15,7 pouces       |

## Écran/Système (suite)

|  |   |
|--|---|
| <b>Bluetooth/Téléphone embarqué</b>                      | <ul style="list-style-type: none"><li>•</li></ul>   |
| <b>Système de contrôle de reconnaissance vocale</b>      | <ul style="list-style-type: none"><li>• Système multimédia;</li><li>• Navigation;</li><li>• Téléphone;</li><li>• Climatisation;</li><li>• Fenêtre de la voiture;</li><li>• Chauffage du siège;</li><li>• Ventilation du siège;</li><li>• Massage du siège</li></ul> |
| <b>Reconnaissance vocale du réveil par région</b>        | <ul style="list-style-type: none"><li>• Six zones</li></ul>   |
| <b>Écran LCD arrière</b>                                 | <ul style="list-style-type: none"><li>•</li></ul>   |
| <b>Stockage du système du véhicule (Go)</b>              | <ul style="list-style-type: none"><li>•256</li></ul>  |
| <b>App Store</b>   | <ul style="list-style-type: none"><li>•</li></ul>   |
| <b>Type d'écran de contrôle central</b>                  | <ul style="list-style-type: none"><li>•OLED</li></ul>   |
| <b>Résolution de l'écran de contrôle central</b>         | <ul style="list-style-type: none"><li>•3K</li></ul>   |
| <b>Densité de pixels de l'écran de contrôle central</b>  | <ul style="list-style-type: none"><li>•210PPI</li></ul>   |
| <b>Taille de l'écran de divertissement des passagers</b> | <ul style="list-style-type: none"><li>• 15,7 pouces</li></ul>   |
| <b>Type d'écran passager</b>                             | <ul style="list-style-type: none"><li>•OLED</li></ul>   |
| <b>Résolution de l'écran du passager</b>                 | <ul style="list-style-type: none"><li>•3K</li></ul>   |
| <b>Densité de pixels de l'écran passager</b>             | <ul style="list-style-type: none"><li>•210PPI</li></ul>   |
| <b>Mot de réveil de l'assistant vocal</b>                | <ul style="list-style-type: none"><li>• Étudiants idéaux</li></ul>  |
| <b>Réveil vocal sans mot</b>                             | <ul style="list-style-type: none"><li>•</li></ul>   |
| <b>Reconnaissance vocale continue</b>                    | <ul style="list-style-type: none"><li>•</li></ul>   |
| <b>Voir et dire</b>                                      | <ul style="list-style-type: none"><li>•</li></ul>   |
| <b>Puce intelligente pour voiture</b>                    | <ul style="list-style-type: none"><li>• 2 Qualcomm Snapdragon 8155</li></ul>  |
| <b>Contrôle de l'écran volant à plusieurs doigts</b>     | <ul style="list-style-type: none"><li>•</li></ul>   |
| <b>Mémoire du système du véhicule (Go)</b>               | <ul style="list-style-type: none"><li>•24</li></ul>   |
| <b>Commande multimédia arrière</b>                       | <ul style="list-style-type: none"><li>•</li></ul>   |

## Écran/Systeme (suite)

|  |               |
|--|---------------|
| <b>Taille de l'écran LCD arrière</b>       | • 15,7 pouces |
| <b>Nombre d'écrans multimédias arrière</b> | • 1           |
| <b>Type d'écran LCD arrière</b>            | •OLED         |
| <b>Résolution de l'écran LCD arrière</b>   | •3K           |
| <b>Contrôle gestuel</b>                    | •             |
| <b>Reconnaissance d'empreinte vocale</b>   | •             |

## Corps

|                                    |                |
|------------------------------------|----------------|
| <b>Longueur (mm)</b>               | 5218           |
| <b>Largeur (mm)</b>                | 1998           |
| <b>Hauteur (mm)</b>                | 1800           |
| <b>Empattement (mm)</b>            | 3105           |
| <b>Voie avant (mm)</b>             | 1725           |
| <b>Voie arrière (mm)</b>           | 1741           |
| <b>Type d'ouverture des portes</b> | Porte battante |
| <b>Nombre de portes</b>            | 5              |
| <b>Nombre de places</b>            | 6              |
| <b>Capacité du réservoir (L)</b>   | 65             |
| <b>Volume du coffre (L)</b>        | 332-1191       |
| <b>Coefficient de traînée (Cx)</b> | 0.3            |
| <b>Angle d'attaque (°)</b>         | 19             |
| <b>Angle de fuite (°)</b>          | 21             |

## Boîte de vitesse

|                             |  |
|-----------------------------|--|
| <b>Abréviation</b>          | Boîte de vitesses pour véhicules électriques |
| <b>Nombre de rapports</b>   | 1  |
| <b>Type de transmission</b> | Transmission à rapport fixe                  |

## Direction du châssis

|                                 |                                       |
|---------------------------------|---------------------------------------|
| <b>Type de transmission</b>     | Transmission intégrale bi-moteur      |
| <b>Quatre roues motrices</b>    | Quatre roues motrices électriques     |
| <b>Type de suspension avant</b> | Suspension indépendante à double bras |

## Direction du châssis (suite)

|                                   |                                     |
|-----------------------------------|-------------------------------------|
| <b>Type de suspension arrière</b> | Suspension indépendante à cinq bras |
| <b>Type de direction assistée</b> | Aide électrique                     |
| <b>Structure du corps</b>         | Chargé                              |

## Configuration des sièges

|  |   |
|--|---|
| <b>Matériau des sièges</b>   | <ul style="list-style-type: none"><li>• Ceau véritable</li></ul>  |
| <b>Réglage du siège principal</b>                                  | <ul style="list-style-type: none"><li>• Ajustement avant et arrière; • Ajustement du dossier; • Ajustement haut et bas (4 direction); • Soutien à la taille (4 direction)</li></ul> |
| <b>Méthode de réglage du siège arrière</b>                         | <ul style="list-style-type: none"><li>• Ajustement avant et arrière; • Ajustement du dossier; • Ajustement haut et bas (4 direction); • Soutien à la taille (4 direction)</li></ul> |
| <b>Réglage électrique du siège conducteur et du siège passager</b> | Principal •/Vice •  |
| <b>Fonctions des sièges avant</b>                                  | <ul style="list-style-type: none"><li>• Chauffage; • Ventilation; • Massage</li></ul>   |
| <b>Fonction mémoire du siège électrique</b>                        | <ul style="list-style-type: none"><li>• Position de conducteur; • position de copilote</li></ul>  |
| <b>Boutons de réglage arrière du siège passager avant</b>          | <ul style="list-style-type: none"><li>•</li></ul>   |
| <b>Réglage du siège de la deuxième rangée</b>                      | <ul style="list-style-type: none"><li>• Réglage avant et arrière; • Réglage du dossier; • Réglage de la taille; • Réglage des jambes</li></ul>                                      |
| <b>Banquette arrière rabattable</b>                                | <ul style="list-style-type: none"><li>• La proportion est abaissée</li></ul>  |
| <b>Accoudoir central avant/arrière</b>                             | <ul style="list-style-type: none"><li>• Avant/arrière •</li></ul>   |
| <b>Porte-gobelet arrière</b>                                       | <ul style="list-style-type: none"><li>•</li></ul>   |
| <b>Fonctions des sièges de la deuxième rangée</b>                  | <ul style="list-style-type: none"><li>• Chauffage; • Ventilation; • Massage</li></ul>   |
| <b>Disposition des sièges</b>                                      | •2-2-2  |
| <b>Sièges indépendants de la deuxième rangée</b>                   | <ul style="list-style-type: none"><li>•</li></ul>   |
| <b>Sièges arrière rabattables électriquement</b>                   | <ul style="list-style-type: none"><li>•</li></ul>   |

## Configuration des sièges (suite)

|  |  |
|--|--|
| <b>Sièges de deuxième rangée réglables électriquement</b>        | <ul style="list-style-type: none"><li>•</li></ul>                    |
| <b>Réglage du siège de la troisième rangée</b>                   | <ul style="list-style-type: none"><li>• Réglage du dossier</li></ul> |
| <b>La troisième rangée de sièges est réglable électriquement</b> | <ul style="list-style-type: none"><li>•</li></ul>                    |
| <b>Petite table arrière</b>                                      | <ul style="list-style-type: none"><li>•</li></ul>                    |
| <b>Fonctions des sièges de la troisième rangée</b>               | <ul style="list-style-type: none"><li>• Chauffage</li></ul>          |

## Sécurité active

|  |  |
|--|--|
| <b>Système antiblocage des roues (ABS)</b>                       | <ul style="list-style-type: none"><li>•</li></ul>                                    |
| <b>Répartiteur électronique de freinage (EBD/CBC)</b>            | <ul style="list-style-type: none"><li>•</li></ul>                                    |
| <b>Système d'assistance au freinage (EBA/BAS/BA)</b>             | <ul style="list-style-type: none"><li>•</li></ul>                                    |
| <b>Système antipatinage (ASR/TCS/TRC)</b>                        | <ul style="list-style-type: none"><li>•</li></ul>                                    |
| <b>Contrôle électronique de stabilité (ESC/ESP/DSC)</b>          | <ul style="list-style-type: none"><li>•</li></ul>                                    |
| <b>Système de surveillance de la pression des pneus (TPMS)</b>   | <ul style="list-style-type: none"><li>• Affichage de la pression des pneus</li></ul> |
| <b>Avertisseur de ceinture de sécurité</b>                       | <ul style="list-style-type: none"><li>• Véhicule complet</li></ul>                   |
| <b>Fixations ISOFIX pour siège enfant</b>                        | <ul style="list-style-type: none"><li>•</li></ul>                                    |
| <b>Système d'avertissement de franchissement de ligne (LDWS)</b> | <ul style="list-style-type: none"><li>•</li></ul>                                    |
| <b>Système de freinage d'urgence autonome (AEB)</b>              | <ul style="list-style-type: none"><li>•</li></ul>                                    |
| <b>Détection de fatigue du conducteur</b>                        | <ul style="list-style-type: none"><li>•</li></ul>                                    |
| <b>Alerte de collision frontale (FCW)</b>                        | <ul style="list-style-type: none"><li>•</li></ul>                                    |
| <b>Alerte de conduite à basse vitesse</b>                        | <ul style="list-style-type: none"><li>•</li></ul>                                    |
| <b>Système d'appel d'urgence (eCall)</b>                         | <ul style="list-style-type: none"><li>•</li></ul>                                    |

## Sécurité active (suite)

|   |   |
|---|---|
| <b>Caméra embarquée intégrée</b>                | • |
| <b>Avertissement d'ouverture de porte (DOW)</b> | • |
| <b>Mode sentinelle</b>                          | • |

## Climatisation/réfrigérateur

|  |                             |
|--|-----------------------------|
| <b>Méthode de contrôle de la température de la climatisation</b> | • Climatisation automatique |
| <b>Climatisation indépendante arrière</b>                        | •                           |
| <b>Bouches d'aération des sièges arrière</b>                     | •                           |
| <b>Contrôle de zone de température</b>                           | •                           |
| <b>Purificateur d'air pour voiture</b>                           | •                           |
| <b>Filtre PM2.5 d'habitacle</b>                                  | •                           |
| <b>Réfrigérateur embarqué</b>                                    | •                           |
| <b>Dispositif de parfum pour voiture</b>                         | •                           |
| <b>Surveillance de la qualité de l'air</b>                       | •                           |

## Sécurité passive

|  |                    |
|--|--------------------|
| <b>Airbag conducteur/passager</b>                      | Principal •/Vice • |
| <b>Airbags latéraux avant/arrière</b>                  | • Avant/arrière •  |
| <b>Airbags de tête avant/arrière (airbags rideaux)</b> | • Avant/arrière •  |

## Frein de roue

|                                       |                                       |
|---------------------------------------|---------------------------------------|
| <b>Type de freins avant</b>           | Ventilation à disque                  |
| <b>Type de freins arrière</b>         | Ventilation à disque                  |
| <b>Type de frein de stationnement</b> | Voiture de stationnement électronique |
| <b>Dimensions des pneus avant</b>     | 265/45 R21                            |
| <b>Dimensions des pneus arrière</b>   | 265/45 R21                            |

## Frein de roue (suite)

|   |   |
|---|---|
| <b>Dimensions de la roue de secours</b> | - |
|---|---|

## Audio/Éclairage intérieur

|                                       |                    |
|---------------------------------------|--------------------|
| <b>Nombre de locuteurs</b>            | • 21 haut-parleurs |
| <b>Éclairage d'ambiance intérieur</b> | • 256 couleurs     |
| <b>Lampe de lecture tactile</b>       | •                  |
| <b>Dolby Atmos</b>                    | •                  |

## Fonctions de conduite

|  |   |
|--|---|
| <b>Affichage des informations de trafic de navigation</b>    | •                                       |
| <b>Assistance de voie</b>                                    | •                                       |
| <b>Système d'assistance au maintien de la voie</b>           | •                                       |
| <b>Système de régulateur de vitesse</b>                      | • Croisière adaptative à pleine vitesse |
| <b>Système de navigation par satellite</b>                   | •                                       |
| <b>Niveau d'assistance à la conduite</b>                     | • L2                                    |
| <b>Centrage de voie</b>                                      | •                                       |
| <b>Reconnaissance des panneaux de signalisation routière</b> | •                                       |
| <b>Marque de la carte</b>                                    | • Gaud                                  |
| <b>Systèmes d'aide à la conduite</b>                         | • Idéal AD Pro                          |
| <b>Carte de haute précision</b>                              | •                                       |
| <b>Invocation à distance</b>                                 | •                                       |
| <b>Détection sans intervention</b>                           | •                                       |
| <b>Démarrer le rappel</b>                                    | •                                       |
| <b>Assistance au stationnement</b>                           | •                                       |
| <b>Assistance au changement de voie</b>                      | •                                       |
| <b>Assistance automatique d'entrée/sortie de rampe</b>       | •                                       |
| <b>Sections d'autoroute</b>                                  | • Section à grande vitesse              |

## Éclairage extérieur

|  |       |
|--|-------|
| <b>Source de lumière de croisement</b>           | • LED |
| <b>Source lumineuse de feux de route</b>         | • LED |
| <b>Feux de jour à LED</b>                        | •     |
| <b>Feux de route et de croisement adaptatifs</b> | •     |
| <b>Phares automatiques</b>                       | •     |
| <b>Phares réglables en hauteur</b>               | •     |
| <b>Délai d'extinction des phares</b>             | •     |
| <b>Clignotant</b>                                | •     |

## Rétroviseurs extérieurs

|                                       |   |
|---------------------------------------|---|
| <b>Fonction rétroviseur extérieur</b> | • Réglage électrique; • pliage électrique; • mémoire du rétroviseur; • chauffage du rétroviseur; • retournement automatique; • pliage automatique de la voiture de verrouillage; • anti-éblouissement automatique |
|---------------------------------------|---|

## Apparence/antivol

|   |  |
|---|--|
| <b>Matériau de la jante</b>                               | • Alliage d'aluminium                  |
| <b>Coffre électrique</b>                                  | •                                      |
| <b>Antidémarrage électronique du moteur</b>               | •                                      |
| <b>Système de verrouillage centralisé dans la voiture</b> | •                                      |
| <b>Type de clé</b>  | • Clé de télécommande; • clé Bluetooth |
| <b>Système de démarrage sans clé</b>                      | •                                      |
| <b>Fonction d'entrée sans clé</b>                         | • Véhicule complet                     |
| <b>Coffre mains libres</b>                                | •                                      |
| <b>Mémoire de position du coffre électrique</b>           | •                                      |
| <b>Fonction de démarrage à distance</b>                   | •                                      |
| <b>Préchauffage de la batterie</b>                        | •                                      |
| <b>calandre fermée active</b>                             | •                                      |

## Apparence/antivol (suite)

|   |                          |
|---|--------------------------|
| <b>Fermeture électrique des portes</b>    | • Véhicule complet       |
| <b>Poignée de porte électrique cachée</b> | •                        |
| <b>Décharge vers l'extérieur</b>          | •                        |
| <b>Pédales latérales</b>                  | ○ Électrique (USD 1,471) |

## Puits de lumière/Verre

|   |   |
|---|---|
| <b>Type de toit ouvrant</b>                             | • Le toit ouvrant ne peut pas être ouvert par étapes    |
| <b>Vitres électriques avant/arrière</b>                 | • Avant/arrière •                                       |
| <b>Fonction de levage de vitre à une touche</b>         | • Véhicule complet                                      |
| <b>Fonction anti-pincement de fenêtre</b>               | •   |
| <b>Miroir de maquillage pour voiture</b>                | • Lumière de conduite principale; • Lumière de copilote |
| <b>Essuie-glace arrière</b>                             | •   |
| <b>Fonction d'essuie-glace avec capteur de pluie</b>    | • Induction des précipitations                          |
| <b>Vitre de confidentialité arrière</b>                 | •   |
| <b>Fenêtre latérale en verre multicouche insonorisé</b> | • Première rangée; • rangée arrière                     |

## Couleur intérieure et extérieure

|                           |   |
|---------------------------|---|
| <b>Couleur extérieure</b> | Peinture métallique dorée #8F8270<br>Peinture métallique argentée #C7C7C7<br>Peinture métallique noire #1E1E1E<br>Peinture métallique grise #A4A8AE<br>Peinture de perle édition spéciale verte #6C877C<br>Peinture de perle violet édition spéciale #755382<br>Peinture bleue spéciale de lumière froide #A3B9D2 |
| <b>Couleur intérieure</b> | Noir Blanc #000000 #DAD6CF<br>Noir Orange #000000 #C0674A<br>Noir Couleur curry #000000 #332F2E   |

## Volant/rétroviseur intérieur

|   |                                     |
|---|-------------------------------------|
| <b>Matériau du volant</b>               | • Ceuu véritable                    |
| <b>Réglage de la position du volant</b> | • Réglage électrique de haut en bas |
| <b>Volant multifonction</b>             | •                                   |
| <b>Volant chauffant</b>                 | •                                   |

## Volant/rétroviseur intérieur (suite)

|  |  |
|--|--|
| <b>Mémoire du volant</b>                         | <ul style="list-style-type: none"><li>•</li></ul>                                    |
| <b>Écran d'affichage de l'ordinateur de bord</b> | <ul style="list-style-type: none"><li>• Couleur</li></ul>                            |
| <b>Tableau de bord LCD complet</b>               | <ul style="list-style-type: none"><li>•</li></ul>                                    |
| <b>Taille de l'instrument LCD</b>                | <ul style="list-style-type: none"><li>• 4.82 pouces</li></ul>                        |
| <b>Fonction rétroviseur intérieur</b>            | <ul style="list-style-type: none"><li>• Antiéblouissement automatique</li></ul>      |
| <b>Changement de vitesse</b>                     | <ul style="list-style-type: none"><li>• Changement de vitesse électronique</li></ul> |
| <b>Affichage numérique tête haute HUD</b>        | <ul style="list-style-type: none"><li>•</li></ul>                                    |
| <b>Taille de la tête haute du HUD</b>            | <ul style="list-style-type: none"><li>• 13,35 pouces</li></ul>                       |

## Configuration intelligente

|  |  |
|--|--|
| <b>Services de voiture connectée</b>               | <ul style="list-style-type: none"><li>•</li></ul>  |
| <b>Mises à jour OTA</b>                            | <ul style="list-style-type: none"><li>•</li></ul>  |
| <b>Réseau 4G/5G</b>                                | <ul style="list-style-type: none"><li>•5G</li></ul>  |
| <b>Fonction à distance de l'application mobile</b> | <ul style="list-style-type: none"><li>• Contrôle de la porte; • Contrôle de la fenêtre; • Démarrage du véhicule; • Gestion de la charge; • Contrôle de la climatisation; • Chauffage du volant; • Chauffage du siège; • Ventilation du siège; • Enquête/diagnostic de l'état du véhicule; • Positionnement du véhicule/Recherche de voiture; • Service de propriétaire de voiture (recherche de piles de recharge, stations-service, parkings, etc.); • Prendre rendez-vous pour l'entretien/la réparation</li></ul> |
| <b>Surveillance biométrique embarquée</b>          | <ul style="list-style-type: none"><li>•</li></ul>  |

## Contrôle de la conduite

|  |   |
|--|---|
| <b>Commutateur de mode de conduite</b> | <ul style="list-style-type: none"><li>• Sports; • Standard/Confort; • Hors route; • neige</li></ul> |
| <b>Stationnement automatique</b>       | <ul style="list-style-type: none"><li>•</li></ul>   |
| <b>Descente en pente raide</b>         | <ul style="list-style-type: none"><li>•</li></ul>   |
| <b>Aide au démarrage en côte</b>       | <ul style="list-style-type: none"><li>•</li></ul>   |

## Contrôle de la conduite (suite)

|  |   |
|--|---|
| <b>Système de récupération d'énergie</b>       | <ul style="list-style-type: none"><li>•</li></ul>   |
| <b>Fonction de suspension variable</b>         | <ul style="list-style-type: none"><li>• Réglage de l'amortissement de suspension;</li><li>• Réglage de la hauteur de suspension</li></ul> |
| <b>Suspension pneumatique</b>                  | <ul style="list-style-type: none"><li>•</li></ul>   |
| <b>Tapis magique à suspension intelligente</b> | <ul style="list-style-type: none"><li>•</li></ul>   |

## Matériel de conduite

|  |  |
|--|--|
| <b>Radars de stationnement avant/arrière</b>                 | <ul style="list-style-type: none"><li>• Avant/arrière •</li></ul>                |
| <b>Système de caméras d'aide à la conduite</b>               | <ul style="list-style-type: none"><li>• Image panoramique à 360 degrés</li></ul> |
| <b>Caméra de perception frontale</b>                         | <ul style="list-style-type: none"><li>• Monopoint</li></ul>                      |
| <b>Nombre de caméras</b>                                     | <ul style="list-style-type: none"><li>• 10</li></ul>                             |
| <b>Nombre de radars à ultrasons</b>                          | <ul style="list-style-type: none"><li>• 12</li></ul>                             |
| <b>Châssis transparent/imagerie à 540 degrés</b>             | <ul style="list-style-type: none"><li>•</li></ul>                                |
| <b>Quantité de radar à ondes millimétriques</b>              | <ul style="list-style-type: none"><li>• 1</li></ul>                              |
| <b>Puce de conduite assistée</b>                             | <ul style="list-style-type: none"><li>• Voyage d'horizon 5</li></ul>             |
| <b>Puissance de calcul totale de la puce</b>                 | <ul style="list-style-type: none"><li>• 128 TOPS</li></ul>                       |
| <b>Pixels de la caméra de perception frontale</b>            | <ul style="list-style-type: none"><li>• USD 1,176,471</li></ul>                  |
| <b>Pixels de caméra de sensibilisation à l'environnement</b> | <ul style="list-style-type: none"><li>• USD 294,118</li></ul>                    |
| <b>Pixels de la caméra de vision panoramique</b>             | <ul style="list-style-type: none"><li>• USD 294,118</li></ul>                    |

## Recharge en voiture

|  |   |
|--|---|
| <b>Port multimédia/de chargement</b>                           | <ul style="list-style-type: none"><li>• Type-C</li></ul>            |
| <b>Nombre de ports USB/Type-C</b>                              | <ul style="list-style-type: none"><li>• 2 avant/4 arrière</li></ul> |
| <b>Fonction de chargement sans fil pour téléphone portable</b> | <ul style="list-style-type: none"><li>• Première rangée</li></ul>   |
| <b>Alimentation 220V/230V</b>                                  | <ul style="list-style-type: none"><li>•</li></ul>                   |

## Recharge en voiture (suite)

|   |      |
|---|------|
| <b>Prise de courant 12 V dans le coffre à bagages</b> | •    |
| <b>Puissance de charge maximale USB/Type-C</b>        | •60W |

---

"●" = Équipement de série

"\_" = Non disponible

"○" = Équipement en option.

Remarque : Il s'agit de véhicules du marché chinois. La couverture de garantie n'est pas disponible en dehors de la Chine.