

Informe de Detalles del Vehículo

BYD Qin PLUS 2025 Versión de conducción inteligente 510KM Líder

Información Básica

| | |
|--------------------------|-------------|
| Marca | BYD |
| Kilometraje | 70,000 km |
| Color | Gris oscuro |
| Primera matriculación | 2025-05-01 |
| Número de transferencias | 0 |

Imágenes del Vehículo



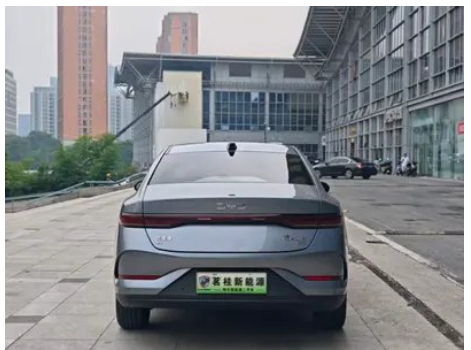



Condición del Vehículo

1. Panel lateral trasero derecho, Reparación de carrocería.

Información de Configuración

Información del modelo

| | |
|-----------------------------|--|
| Nombre del modelo | BYD Qin Plus 2025 EV Versión de conducción inteligente 510KM Líder |
| Fecha de lanzamiento | 2025.02 |

Parámetros básicos

| | |
|--|-------------------------------------|
| Categoría del vehículo | Coche compacto |
| Tipo de energía | Vehículo eléctrico de batería (BEV) |
| Potencia máxima (kW) | 100 |
| Par máximo (N·m) | 180 |
| Tipo de carrocería | Sedán |
| Dimensiones (LxAxA) (mm) | 4795*1837*1515 |
| Aceleración 0-100 km/h (s) | - |
| Velocidad máxima (km/h) | 150 |
| Peso en vacío (kg) | 1614 |
| Peso máximo autorizado (kg) | 1989 |
| Tiempo de carga rápida (h) | 0.5 |
| Motor eléctrico (CV) | 136 |
| Rango de carga rápida (%) | 30-80 |
| Aceleración 0-50 km/h (s) | 5.5 |
| Consumo eléctrico en equivalente de combustible (L/100km) | 1.38 |
| Autonomía eléctrica CLTC (km) | 510 |

Motor eléctrico

Motor eléctrico (continuación)

| | |
|---|---|
| Tipo de motor | Imán permanente/sincronización |
| Potencia total de motores eléctricos (kW) | 100 |
| Par total de motores eléctricos (N·m) | 180 |
| Potencia máx. del motor eléctrico delantero (kW) | 100 |
| Par máx. del motor eléctrico delantero (N·m) | 180 |
| Número de motores de accionamiento | Motor único |
| Configuración de motores | Frente |
| Tipo de batería | Batería de fosfato de hierro y litio |
| Capacidad de la batería (kWh) | 57.6 |
| Potencia total de motores eléctricos (CV) | 136 |
| Fabricante de celdas de batería | Verdi |
| Sistema de refrigeración de batería | Frío directo |
| Consumo de energía por cada 100 km (kWh/100km) | 11.9 |
| Función de carga rápida | Apoyo |
| Ubicación del puerto de carga lenta | La parte trasera derecha del coche |
| Política de garantía para propietarios nuevos de Sandian | Garantía de por vida/no operativa (la cláusula de exención de responsabilidad está sujeta al funcionario) |
| Ubicación del puerto de carga rápida | La parte trasera derecha del coche |
| Potencia de descarga de CA externa (kW) | 3.3 |
| Marca de motor anterior | BYD |
| Modelo de motor delantero | TZ180XSJ |
| Potencia de carga rápida (kW) | 70 |
| Tecnología única de batería | Batería de cuchilla |

Pantalla/Sistema

| | |
|---|--|
| Pantalla a color de control central | <ul style="list-style-type: none">• Pantalla LCD táctil |
| Tamaño de la pantalla de infoentretenimiento | <ul style="list-style-type: none">• 12,8 pulgadas |
| Bluetooth/Teléfono integrado | <ul style="list-style-type: none">• |
| Sistema de control de reconocimiento de voz | <ul style="list-style-type: none">• Sistema multimedia; • Navegación; • Teléfono; • Aire acondicionado |
| Reconocimiento de voz de activación por región | <ul style="list-style-type: none">• Zona doble |
| Sistema inteligente a bordo del vehículo | <ul style="list-style-type: none">• DiLink |
| Almacenamiento del sistema del vehículo (GB) | <ul style="list-style-type: none">• 256 |
| Tienda de aplicaciones | <ul style="list-style-type: none">• |
| Tipo de pantalla de control central | <ul style="list-style-type: none">• LCD |
| Palabra de activación del asistente de voz | <ul style="list-style-type: none">• Hola, Xiaodi |
| Reconocimiento de voz continuo | <ul style="list-style-type: none">• |
| Ver y decir | <ul style="list-style-type: none">• |
| Chip inteligente para coche | <ul style="list-style-type: none">• BYD D100 |
| Memoria del sistema del vehículo (GB) | <ul style="list-style-type: none">• 8 |

Cuerpo

| | |
|------------------------------------|-----------------|
| Longitud (mm) | 4795 |
| Anchura (mm) | 1837 |
| Altura (mm) | 1515 |
| Distancia entre ejes (mm) | 2718 |
| Vía delantera (mm) | 1580 |
| Vía trasera (mm) | 1580 |
| Tipo de apertura de puertas | Puerta batiente |
| Número de puertas | 4 |
| Número de plazas | 5 |
| Volumen del tronco (L) | 450 |

Cuerpo (continuación)

| | |
|---------------------------------------|-----|
| Coefficiente aerodinámico (Cx) | - |
| Ángulo de ataque (°) | 13 |
| Ángulo de salida (°) | 14 |
| Radio de giro mínimo (m) | 5.5 |

Caja de cambios

| | |
|----------------------------|---|
| Abreviatura | Caja de cambios de una sola velocidad para vehículos eléctricos |
| Número de marchas | 1 |
| Tipo de transmisión | Transmisión de relación fija |

Dirección del chasis

| | |
|-------------------------------------|--|
| Tipo de tracción | Motor delantero, tracción delantera (FF) |
| Tipo de suspensión delantera | Suspensión independiente MacPherson |
| Tipo de suspensión trasera | Suspensión independiente multibrazo |
| Tipo de dirección asistida | Asistencia eléctrica |
| Estructura corporal | Tipo de carga |

Configuración del asiento

| | |
|--|---|
| Material de los asientos | <ul style="list-style-type: none">• Imitación de cuero |
| Ajuste del asiento principal | <ul style="list-style-type: none">• Ajuste delantero y trasero; • Ajuste del respaldo; • Ajuste de altura (2-dirección) |
| Método de ajuste del coasiento | <ul style="list-style-type: none">• Ajuste delantero y trasero; • Ajuste del respaldo |
| Ajuste eléctrico del asiento del conductor y del pasajero. | - |
| Botones ajustables en la parte trasera del asiento del pasajero delantero | - |
| Asiento trasero plegable | <ul style="list-style-type: none">• Proporción hacia abajo |
| Apoyabrazos central delantero/trasero | Antes •/después • |
| Portavasos trasero | <ul style="list-style-type: none">• |

Seguridad activa

| | |
|--|---|
| Sistema antibloqueo de frenos (ABS) | <ul style="list-style-type: none">• |
|--|---|

Seguridad activa (continuación)

| | |
|--|---|
| Distribución electrónica de frenado (EBD/CBC) | <ul style="list-style-type: none">• |
| Sistema de asistencia a la frenada (EBA/BAS/BA) | <ul style="list-style-type: none">• |
| Sistema de control de tracción (ASR/TCS/TRC) | <ul style="list-style-type: none">• |
| Control electrónico de estabilidad (ESC/ESP/DSC) | <ul style="list-style-type: none">• |
| Sistema de monitorización de presión de neumáticos (TPMS) | <ul style="list-style-type: none">• Pantalla de presión de neumáticos |
| Recordatorio de cinturón de seguridad | <ul style="list-style-type: none">• Primera fila |
| Anclajes ISOFIX para sillas infantiles | <ul style="list-style-type: none">• |
| Sistema de aviso de cambio involuntario de carril (LDWS) | <ul style="list-style-type: none">• |
| Frenado autónomo de emergencia (AEB) | <ul style="list-style-type: none">• |
| Detector de fatiga del conductor | - |
| Alerta de colisión frontal (FCW) | <ul style="list-style-type: none">• |
| Alerta de colisión trasera | <ul style="list-style-type: none">• |
| Alerta de conducción a baja velocidad | <ul style="list-style-type: none">• |
| Cámara de conducción integrada | <ul style="list-style-type: none">• |
| Aviso de apertura de puerta (DOW) | <ul style="list-style-type: none">• |
| Modo centinela | <ul style="list-style-type: none">• |

Aire acondicionado/refrigerador

| | |
|--|---|
| Método de control de temperatura del aire acondicionado | <ul style="list-style-type: none">• Aire acondicionado automático |
| Climatización independiente trasera | - |
| Ventilaciones de aire del asiento trasero | <ul style="list-style-type: none">• |
| Control de zona de temperatura | <ul style="list-style-type: none">• |

Aire acondicionado/refrigerador (continuación)

| | |
|--|---|
| Purificador de aire para coche | - |
| Filtro PM2.5 para el habitáculo | • |
| Aire acondicionado con bomba de calor | • |

Seguridad pasiva

| | |
|---|--------------------|
| Bolsa de aire del conductor y del pasajero | Principal •/Vice • |
| Airbags laterales delanteros y traseros | Antes •/después- |
| Airbags de cabeza delanteros y traseros (airbags de cortina) | Antes •/después • |

Freno de rueda

| | |
|---|---|
| Tipo de frenos delanteros | Tipo de disco de ventilación |
| Tipo de frenos traseros | Tipo de disco |
| Tipo de freno de estacionamiento | Estacionado electrónico |
| Tamaño de neumáticos delanteros | 215/55 R17 |
| Tamaño de neumáticos traseros | 215/55 R17 |
| Tamaño de la rueda de repuesto | Herramienta de reparación de neumáticos |

Audio/Iluminación interior

| | |
|----------------------------|---------------|
| Número de hablantes | • 6 altavoces |
|----------------------------|---------------|

Funciones de conducción

| | |
|---|---------------------------------------|
| Pantalla de información de tráfico de navegación | • |
| Asistente de carril | • |
| Sistema de asistencia para mantenerse en el carril | • |
| Sistema de control de crucero | • Crucero adaptativo a toda velocidad |
| Sistema de navegación por satélite | • |
| Nivel de asistencia a la conducción | •L2 |

Funciones de conducción (continuación)

| | |
|---|---|
| Alerta de tráfico cruzado trasero | <ul style="list-style-type: none">• |
| Centrado de carril | <ul style="list-style-type: none">• |
| Reconocimiento de señales de tráfico vial | <ul style="list-style-type: none">• |
| Marca del mapa | <ul style="list-style-type: none">• Baidu |
| Aparcamiento remoto | <ul style="list-style-type: none">• |
| Sistemas de asistencia al conductor | <ul style="list-style-type: none">• DiPilot 100 |
| Detección sin intervención | <ul style="list-style-type: none">• |
| Asistencia de estacionamiento | <ul style="list-style-type: none">• |
| Asistencia de cambio de carril | <ul style="list-style-type: none">• |
| Asistencia automática de entrada/salida de rampa | <ul style="list-style-type: none">• |
| Secciones de autopista | <ul style="list-style-type: none">• Sección de alta velocidad |

Iluminación exterior

| | |
|--|---|
| Fuente de luz de cruce | <ul style="list-style-type: none">• LED |
| Fuente de luz de carretera | <ul style="list-style-type: none">• LED |
| Luces diurnas LED | <ul style="list-style-type: none">• |
| Luces altas y bajas adaptativas | <ul style="list-style-type: none">• |
| Faros automáticos | <ul style="list-style-type: none">• |
| Faros delanteros regulables en altura | <ul style="list-style-type: none">• |
| Retardo de apagado de los faros | <ul style="list-style-type: none">• |

Espejos exteriores

| | |
|------------------------------------|--|
| Función del espejo exterior | <ul style="list-style-type: none">• Ajuste eléctrico; • Plegable eléctrico; • Calefacción del espejo retrovisor; • Plegable automático del coche bloqueado |
|------------------------------------|--|

Apariencia/antirrobo

| | |
|---|--|
| Material de la llanta | <ul style="list-style-type: none">• Aleación de aluminio |
| Sistema de cierre centralizado en el coche | <ul style="list-style-type: none">• |
| Tipo de clave | <ul style="list-style-type: none">• Llave de control remoto; • Llave Bluetooth; • Llave NFC/RFID |

Apariencia/antirrobo (continuación)

| | |
|--|--|
| Sistema de arranque sin llave | <ul style="list-style-type: none">• |
| Función de entrada sin llave | <ul style="list-style-type: none">• Primera fila |
| Función de arranque remoto | <ul style="list-style-type: none">• |
| Pre calentamiento de la batería | <ul style="list-style-type: none">• |
| Descarga al exterior | <ul style="list-style-type: none">• |

Tragaluz/Vidrio

| | |
|--|--|
| Elevalunas eléctricos delanteros y traseros | Antes •/después • |
| Función de elevación de ventana con un solo toque | <ul style="list-style-type: none">• Vehículo completo |
| Función anti-pinzamiento de ventana | <ul style="list-style-type: none">• |
| Espejo de maquillaje para coche | <ul style="list-style-type: none">• Posición de conducción principal;• copiloto |
| Limpiaparabrisas trasero | - |

Color interior y exterior

| | |
|-----------------------|---|
| Color exterior | Blanco nevado #FFFFFF Esmalte blanco #364258 Hielo #A7B4BB Tiempo gris #404954 |
| Color interior | Arroz de oro negro/arena: #000000/# D0CDC4; negro/gris nube crepuscular: #000000/# B0A6B1 |

Volante/espejo interior

| | |
|---|--|
| Material del volante | <ul style="list-style-type: none">• Corteza |
| Ajuste de la posición del volante | <ul style="list-style-type: none">• Ajuste manual hacia arriba y hacia abajo |
| Volante multifunción | <ul style="list-style-type: none">• |
| Volante calefactado | - |
| Memoria del volante | - |
| Pantalla de visualización de la computadora de viaje | <ul style="list-style-type: none">• Color |
| Panel de instrumentos LCD completo | <ul style="list-style-type: none">• |
| Tamaño del instrumento LCD | <ul style="list-style-type: none">• 8.8 pulgadas |

Volante/espejo interior (continuación)

| | |
|---|--|
| Función del espejo retrovisor interior | <ul style="list-style-type: none">• Manual antideslumbrante |
| Cambio de marchas | <ul style="list-style-type: none">• Cambio de manillar electrónico |
| Dispositivo ETC | <ul style="list-style-type: none">• |
| Material de la pantalla del tablero | <ul style="list-style-type: none">•LCD |

Configuración inteligente

| | |
|--|---|
| Servicios de coche conectado | <ul style="list-style-type: none">• |
| Actualizaciones OTA | <ul style="list-style-type: none">• |
| Red 4G/5G | <ul style="list-style-type: none">•5G |
| Función remota de la aplicación móvil | <ul style="list-style-type: none">• Control de puertas; • Arranque del vehículo; • Gestión de carga; • Control de iluminación; • Control del climatizador; • Comprobación del estado del vehículo/diagnóstico; • Localización del vehículo / buscar mi coche; • Servicios para el propietario (estaciones de carga, gasolineras, aparcamientos, etc.); • Cita de mantenimiento/repación |
| puntos de acceso wifi | <ul style="list-style-type: none">• |
| KTV para coche | <ul style="list-style-type: none">• |

Control de conducción

| | |
|--|---|
| Interruptor de modo de conducción | <ul style="list-style-type: none">• Deportes; • Económico; • Estándar/cómodo; • Nieve |
| Estacionamiento automático | <ul style="list-style-type: none">• |
| Asistencia de arranque en pendiente | <ul style="list-style-type: none">• |
| Sistema de recuperación de energía | <ul style="list-style-type: none">• |

Hardware de conducción

| | |
|---|---|
| Radar de estacionamiento delantero/trasero | Antes •/después • |
| Sistema de cámaras de asistencia a la conducción | <ul style="list-style-type: none">• Imagen panorámica de 360 grados |
| Cámara de percepción frontal | <ul style="list-style-type: none">• Tres ojos |
| Número de cámaras | <ul style="list-style-type: none">• 12 |
| Número de radares ultrasónicos | <ul style="list-style-type: none">• 12 |

Hardware de conducción (continuación)

| | |
|--|-----------------|
| Cantidad de radar de ondas milimétricas | • 5 |
| Chip de conducción asistida | • Nvidia Orin-N |
| Potencia total de computación del chip | •84 TOPS |

Carga en el coche

| | |
|--|--|
| Puerto multimedia/de carga | •USB;•Type-C |
| Número de puertos USB/ Tipo-C | • 2 en la primera fila/2 en la última fila |
| Potencia máxima de carga USB/Tipo C | •18W |

"●" = Equipamiento de serie

"_" = No disponible

"○" = Equipamiento opcional.

Nota: Estos son vehículos del mercado chino. La cobertura de garantía no está disponible fuera de China.