

Отчет о Деталях Автомобиля

BMW X3 2018 xDrive28i Роскошный набор
Страна V

Основная Информация

| | |
|--------------------|------------|
| Марка | BMW |
| Пробег | 117,000 km |
| Цвет | Черный |
| Первая регистрация | 2019-05-01 |
| Количество передач | 1 |

Изображения Автомобиля

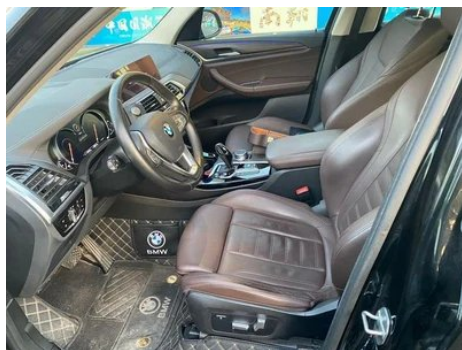
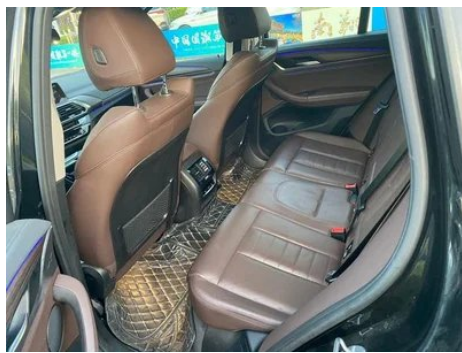



Состояние Автомобиля

1. Рамка радиатора, Следы демонтажа.

Информация о Конфигурации

Информация о модели

| | |
|----------------------------|--|
| Наименование модели | X3 2018 XDrive28i роскошный набор страны V |
| Дата выпуска | 2018.07 |

Основные параметры

| | |
|---|-------------------------------|
| Класс автомобиля | Среднего размера внедорожник |
| Тип энергии | Бензин |
| Максимальная мощность (кВт) | 165 |
| Максимальный крутящий момент (Н·м) | 310 |
| Трансмиссия | 8 ручных передач |
| Тип кузова | SUV |
| Двигатель | 2,0 л, 224 лошадиные силы, L4 |
| Габариты (Д×Ш×В) (мм) | 4717*1891*1689 |
| Разгон 0-100 км/ч (с) | 7.6 |
| Максимальная скорость (км/ч) | 225 |
| Снаряженная масса (кг) | 1860 |
| Полная масса (кг) | - |
| Расход топлива по циклу NEDC (л/100км) | 8 |

двигатель

| | |
|-----------------------------|-------------|
| Модель двигателя | B48B20D |
| Рабочий объем (мл) | 1998 |
| Рабочий объем (л) | 2.0 |
| Тип впуска | Турбонаддув |
| Компоновка цилиндров | L |

двигатель (продолжение)

| | |
|---|-------------------|
| Количество цилиндров | 4 |
| Клапанов на цилиндр | 4 |
| Газораспределительный механизм | DOHC |
| Максимальная мощность (л.с.) | 224 |
| Обороты максимальной мощности (об/мин) | 5200-6500 |
| Обороты максимального крутящего момента (об/мин) | 1400-5000 |
| Максимальная полезная мощность (кВт) | - |
| Октановое число | Номер 95 |
| Система подачи топлива | Прямой впрыск |
| Материал головки блока цилиндров | Алюминиевый сплав |
| Материал блока цилиндров | Алюминиевый сплав |

Экран/Система

| | |
|--|--|
| Центральный экран управления цветной | <ul style="list-style-type: none">• Сенсорный ЖК-экран |
| Размер экрана информационно-развлекательной системы | <ul style="list-style-type: none">• 10,25 дюйма |
| Bluetooth/ Автомобильный телефон | <ul style="list-style-type: none">• |
| Интеграция смартфона/ Зеркалирование | <ul style="list-style-type: none">• Поддержка CarPlay |
| Система управления с распознаванием голоса | <ul style="list-style-type: none">• |
| CD/DVD-проигрыватель | <ul style="list-style-type: none">• CD на одном диске |
| Управление жестами | ○(USD 588) |

Тело

| | |
|----------------------------|------|
| Длина (мм) | 4717 |
| Ширина (мм) | 1891 |
| Высота (мм) | 1689 |
| Колесная база (мм) | 2864 |
| Передняя колея (мм) | - |

Тело (продолжение)

| | |
|--|-----|
| Задняя колея (мм) | - |
| Дорожный просвет при полной загрузке (мм) | 216 |
| Тип открывания дверей | - |
| Количество дверей | 5 |
| Количество мест | 5 |
| Объем топливного бака (л) | 65 |
| Объем багажника (л) | - |
| Коэффициент аэродинамического сопротивления (Cd) | - |

Коробка передач

| | |
|--------------------|--|
| Аббревиатура | 8 ручных передач |
| Количество передач | 8 |
| Тип трансмиссии | Автоматическая коробка передач с ручным режимом (AT) |

Рулевое управление шасси

| | |
|--|--|
| Тип привода | Переднемоторный, полноприводный (F-AWD) |
| Полный привод | Полный полный привод |
| Центральная дифференциальная структура | Многодисковое сцепление |
| Тип передней подвески | Двухшальная независимая подвеска McPherson |
| Тип задней подвески | Множатная независимая подвеска |
| Тип усилителя руля | Электрический усилитель |
| Строение тела | Несущая |

Конфигурация сидений

| | |
|-------------------------------|--|
| Материал сидений | • Натуральная кожа |
| Регулировка основного сиденья | • Регулировка вперед-назад; • Регулировка спинки; • Регулировка по высоте (4 направления); • Регулировка подставки для ног; ○ Поясничная опора (4 направления) (USD 294) |

Конфигурация сидений (продолжение)

| | |
|---|--|
| Метод регулировки совместного сиденья | <ul style="list-style-type: none">• Регулировка вперёд-назад; • Регулировка спинки; • Регулировка по высоте (4 направления); • Регулировка подставки для ног; ○ Поясничная поддержка (4 направления) |
| Электрорегулировка сиденья водителя и пассажира | Мастер •/Заместитель • |
| Функции передних сидений | ○ Отопление (3000 юаней);○ Вентиляция (18 000 юаней) |
| Функция памяти электрических сидений | <ul style="list-style-type: none">• Водительское положение |
| Кнопки регулировки заднего сиденья переднего пассажира | - |
| Регулировка сидений второго ряда | <ul style="list-style-type: none">• Регулировка спинки |
| Заднее сиденье складное | <ul style="list-style-type: none">• Пропорциональное опускание |
| Передний/задний центральный подлокотник | До •/после • |
| Задний подстаканник | <ul style="list-style-type: none">• |
| Функции сидений второго ряда | ○ Нагрев (USD 588) |
| Сиденья спортивного типа | <ul style="list-style-type: none">• |

Активная безопасность

| | |
|---|---|
| Антиблокировочная система (ABS) | <ul style="list-style-type: none">• |
| Электронное распределение тормозных усилий (EBD/CBC) | <ul style="list-style-type: none">• |
| Система экстренного торможения (EBA/BAS/BA) | <ul style="list-style-type: none">• |
| Система контроля тяги (ASR/TCS/TRC) | <ul style="list-style-type: none">• |
| Система курсовой устойчивости (ESC/ESP/DSC) | <ul style="list-style-type: none">• |

Активная безопасность (продолжение)

| | |
|--|---------------------------------|
| Система контроля давления в шинах (TPMS) | • Сигнализация давления в шинах |
| Система напоминания о ремне безопасности | • Передний ряд |
| Крепления ISOFIX для детских кресел | • |
| Система предупреждения о съезде с полосы (LDWS) | ○ |
| Система автономного экстренного торможения (АЕВ) | • |
| Система обнаружения усталости водителя | • |
| Система экстренного вызова (eCall) | • |

Кондиционер/холодильник

| | |
|---|------------------------------|
| Метод регулирования температуры в системе кондиционирования воздуха | • Автоматический кондиционер |
| Независимая система климат-контроля для задних пассажиров | • |
| Вентиляционные отверстия на задних сиденьях | • |
| Контроль температурной зоны | • |
| Автомобильный очиститель воздуха | - |
| Салонный фильтр PM2.5 | - |
| Устройство для ароматизации автомобиля | ○(USD 441) |

Пассивная безопасность

| | |
|--|------------------------|
| Подушка безопасности водителя/пассажира | Мастер •/Заместитель • |
| Передние/задние боковые подушки безопасности | До •/после- |

Пассивная безопасность (продолжение)

| | |
|--|--------------|
| Подушки безопасности для защиты головы спереди/сзади (шторки безопасности) | До •/после • |
| Шины Run-Flat | • |

Колесный тормоз

| | |
|-------------------------|--------------------------------|
| Тип передних тормозов | Вентиляционный диск |
| Тип задних тормозов | Вентиляционный диск |
| Тип стояночного тормоза | Электронный стоячий автомобиль |
| Размер передних шин | 245/50 R19 |
| Размер задних шин | 245/50 R19 |
| Размер запасного колеса | Нет. |

Аудио/Внутреннее освещение

| | |
|---------------------------------|---|
| Название бренда динамика | <input type="radio"/> Harman/Kardon Хаманкартон |
| Количество говорящих | •6 динамиков; <input type="radio"/> 9 динамиков (USD 588); <input type="radio"/> 16 динамиков |
| Внутреннее окружающее освещение | • 11 цветов |

Функции вождения

| | |
|---|--|
| Навигационный дисплей дорожной информации | • |
| Помощь в удержании полосы движения | <input type="radio"/> |
| Система помощи при движении по полосе | - |
| Система круиз-контроля | • Круиз с фиксированной скоростью; <input type="radio"/> Адаптивный круиз (11 000 юаней) |
| Спутниковая навигационная система | • |
| Помощь при парковке | • |

Внешнее освещение

| | |
|-----------------------------------|------|
| Источник света ближнего света | •LED |
| Источник света дальнего света | •LED |
| Светодиодные дневные ходовые огни | • |
| Адаптивный дальний и ближний свет | • |

Внешнее освещение (продолжение)

| | |
|-------------------------------|------|
| Автоматические фары | • |
| Передние противотуманные фары | •LED |
| Регулируемые по высоте фары | • |
| Задержка выключения фар | • |
| Поворот фар | • |

Внешние зеркала

| | |
|--------------------------|--|
| Функция внешнего зеркала | • Электрическая регулировка; • электрический складной; • память зеркала заднего вида; • нагревание зеркала заднего вида; |
|--------------------------|--|

Внешний вид/противоугонное

| | |
|--|---|
| Материал обода | • Алюминиевый сплав |
| Электрический багажник | • |
| Электронный иммобилайзер двигателя | • |
| Центральный замок в автомобиле | • |
| Тип ключа | • Ключ дистанционного управления; ○ сенсорный ЖК-экран ключ |
| Система бесключевого запуска | • |
| Функция бесключевого доступа | ○ Полный автомобиль |
| Бесконтактное открывание багажника | ○ |
| Электрическая память положения багажника | • |
| Багажник на крышу | • |

Мансардное окно/стекло

| | |
|--|--------------------------------|
| Тип люка | • Панорамный люк можно открыть |
| Передние/задние электрические стеклоподъемники | До •/после • |
| Функция подъема окна одним нажатием | • Вся машина |

Мансардное окно/стекло (продолжение)

| | |
|--|---|
| Функция защиты от заземления окон | <ul style="list-style-type: none">• |
| Автомобильное зеркало для макияжа | <ul style="list-style-type: none">• Освещение главного водителя;• освещение второго пилота |
| Задний дворник | <ul style="list-style-type: none">• |
| Функция стеклоочистителя с датчиком дождя | <ul style="list-style-type: none">• Индуктивный тип дождя |

Цвет интерьера и экстерьера

| | |
|--------------------|---|
| Цвет кузова | Рудный белый: # E7E7E7; Драгоценный зеленый: #242224; Фламенко красный: # AD4443; Квантовый синий: # 273F7C; Керамический коричневый: #754847; Циклонный коричневый: #573E35; Лунный Серебряный: # D8CAB4 |
| Цвет салона | Черный/Мокко: #000000/ #423534; Черный: #000000; Черный/Коньяк: #000000/# 78593D |

Рулевое колесо/внутреннее зеркало

| | |
|---|---|
| Материал рулевого колеса | <ul style="list-style-type: none">• Натуральная кожа |
| Регулировка положения рулевого колеса | <ul style="list-style-type: none">• Ручная регулировка вверх и вниз |
| Многофункциональное рулевое колесо | <ul style="list-style-type: none">• |
| Подогрев рулевого колеса | - |
| Память рулевого колеса | - |
| Экран дисплея маршрутного компьютера | <ul style="list-style-type: none">• Цвет |
| Полностью ЖК-панель приборов | <ul style="list-style-type: none">• |
| Функция внутреннего зеркала заднего вида | <ul style="list-style-type: none">• Автоматическая антибликовая |
| Цифровой дисплей HUD Head Up | <input type="radio"/> |

Интеллектуальная конфигурация

| | |
|---|-----------------------|
| Сервисы подключенного автомобиля | <input type="radio"/> |
|---|-----------------------|

Интеллектуальная конфигурация (продолжение)

| | |
|-----------------------------|---|
| Обновления по воздуху (ОТА) | - |
|-----------------------------|---|

Контроль вождения

| | |
|--|--|
| Переключатель режима движения | • Спорт; • экономичный; • стандарт/комфорт |
| Автоматическая парковка | • |
| Крутой спуск по склону | • |
| Помощь при трогании на подъеме | • |
| Функция переменной подвески | ○ Регулировка жёсткости подвески (USD 1,324) |
| Технология запуска и остановки двигателя | • |

Приводное оборудование

| | |
|-----------------------------------|---|
| Передний/задний парковочный радар | До •/после • |
| Система видеопомощи при вождении | • Камера заднего вида; ○ Панорамная камера 360 градусов |

Зарядка в автомобиле

| | |
|--|--------------------|
| Мультимедийный/зарядный порт | •USB |
| Количество портов USB/Type-C | • Передние 2 штуки |
| Функция беспроводной зарядки мобильного телефона | ○ Передний ряд |

Дополнительный пакет

Дополнительный пакет (продолжение)

| | |
|-----------------------------|---|
| Дополнительный пакет | Комплект комфорта (9000 юаней; включает в себя: функцию удобного входа, автоматические антибликовые внутренние зеркала заднего вида и внешние зеркала заднего вида на стороне водителя, улучшенные вспомогательные функции парковки (с системой кругового обзора), развлекательный комплект 1(10000 юаней; в том числе: Harman/Kardon Namancaton Высококачественная аудиосистема, беспроводная зарядка мобильного телефона, точка доступа Wi-Fi); инновационный набор (13 000 юаней; в том числе: полноцветная система отображения на плоском видении, интеллектуальный ключ дистанционного управления) |
|-----------------------------|---|

"●" = Стандартное оборудование

"-" = Недоступно

"○" = Опциональное оборудование.

Примечание: Это автомобили для китайского рынка.
Гарантийное покрытие недоступно за пределами Китая.