

# Rapport de Détail du Véhicule

## BMW X2 2021 sDrive25i M Ensemble de sport

### Informations de Base

|                          |                   |
|--------------------------|-------------------|
| Marque                   | <b>BMW</b>        |
| Kilométrage              | <b>58,000 km</b>  |
| Couleur                  | <b>Blanc</b>      |
| Première immatriculation | <b>2021-10-01</b> |
| Nombre de transferts     | <b>0</b>          |

### Images du Véhicule



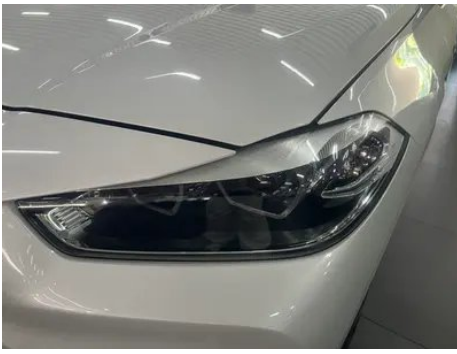

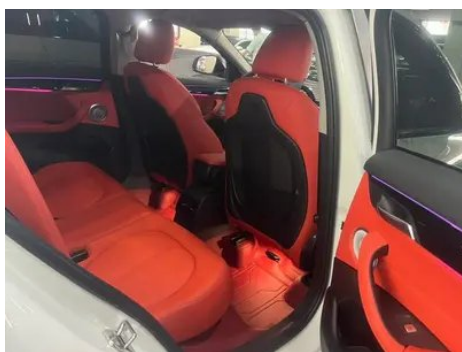
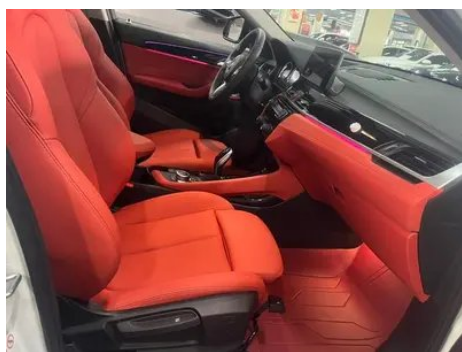

## État du Véhicule

1. Éléments de carrosserie métalliques d'origine avec peinture d'usine.

## Informations de Configuration

### Informations sur le modèle

|                          |   |
|--------------------------|---|
| <b>Nom du modèle</b>     | BMW X2 2021 sDrive25i M Ensemble de sport |
| <b>Date de lancement</b> | 2021.04                                   |

### Paramètres de base

|  |                                       |
|--|---------------------------------------|
| <b>Catégorie du véhicule</b>               | SUV compact                           |
| <b>Type d'énergie</b>                      | Essence                               |
| <b>Puissance maximale (kW)</b>             | 141                                   |
| <b>Couple maximal (N·m)</b>                | 280                                   |
| <b>Transmission</b>                        | Double embrayage à 7 blocs d'humidité |
| <b>Type de carrosserie</b>                 | SUV                                   |
| <b>Moteur</b>                              | 2.0T 192 chevaux L4                   |
| <b>Dimensions (L×I×H) (mm)</b>             | 4379*1824*1555                        |
| <b>Accélération 0-100 km/h (s)</b>         | 7.7                                   |
| <b>Vitesse maximale (km/h)</b>             | 227                                   |
| <b>Poids à vide (kg)</b>                   | -                                     |
| <b>Poids total autorisé en charge (kg)</b> | -                                     |
| <b>Consommation mixte NEDC (L/100 km)</b>  | 6.2                                   |

### moteur

|                                    |         |
|------------------------------------|---------|
| <b>Référence moteur</b>            | B48A20C |
| <b>Cylindrée (mL)</b>              | 1998    |
| <b>Cylindrée (L)</b>               | 2.0     |
| <b>Type d'admission</b>            | Turbo   |
| <b>Configuration des cylindres</b> | L       |

## moteur (suite)

|  |                       |
|--|-----------------------|
| <b>Nombre de cylindres</b>               | 4                     |
| <b>Soupapes par cylindre</b>             | 4                     |
| <b>Distribution</b>                      | DOHC                  |
| <b>Puissance maximale (ch)</b>           | 192                   |
| <b>Régime de puissance maxi (tr/min)</b> | 5000-6000             |
| <b>Régime de couple maxi (tr/min)</b>    | 1350-4600             |
| <b>Puissance nette maximale (kW)</b>     | 141                   |
| <b>Indice d'octane</b>                   | Numéro 95             |
| <b>Système d'alimentation</b>            | Pulvérisation directe |
| <b>Matériau de culasse</b>               | Alliage d'aluminium   |
| <b>Matériau de bloc-moteur</b>           | Alliage d'aluminium   |
| <b>Disposition du moteur</b>             | Horizontal            |

## Écran/Système

|   |   |
|---|---|
| <b>Écran couleur de contrôle central</b>            | <ul style="list-style-type: none"><li>• Écran LCD tactile</li></ul>   |
| <b>Taille de l'écran d'infodivertissement</b>       | <ul style="list-style-type: none"><li>• 10.25 pouces</li></ul>  |
| <b>Bluetooth/Téléphone embarqué</b>                 | <ul style="list-style-type: none"><li>•</li></ul>   |
| <b>Intégration/Mise en miroir de smartphone</b>     | <ul style="list-style-type: none"><li>• Prise en charge d'Apple CarPlay; • Prise en charge de Baidu CarLife</li></ul> |
| <b>Système de contrôle de reconnaissance vocale</b> | <ul style="list-style-type: none"><li>• Système multimédia; • Téléphone</li></ul>                                     |

## Corps

|                                    |                |
|------------------------------------|----------------|
| <b>Longueur (mm)</b>               | 4379           |
| <b>Largeur (mm)</b>                | 1824           |
| <b>Hauteur (mm)</b>                | 1555           |
| <b>Empattement (mm)</b>            | 2670           |
| <b>Voie avant (mm)</b>             | 1565           |
| <b>Voie arrière (mm)</b>           | 1564           |
| <b>Type d'ouverture des portes</b> | Porte battante |
| <b>Nombre de portes</b>            | 5              |
| <b>Nombre de places</b>            | 5              |

## Corps (suite)

|                                    |    |
|------------------------------------|----|
| <b>Capacité du réservoir (L)</b>   | 61 |
| <b>Volume du coffre (L)</b>        | -  |
| <b>Coefficient de traînée (Cx)</b> | -  |
| <b>Angle d'attaque (°)</b>         | 16 |
| <b>Angle de fuite (°)</b>          | 24 |

## Boîte de vitesse

|                             |  |
|-----------------------------|--|
| <b>Abréviation</b>          | Double embrayage à 7 blocs d'humidité        |
| <b>Nombre de rapports</b>   | 7  |
| <b>Type de transmission</b> | Transmission à double embrayage humide (DCT) |

## Direction du châssis

|                                   |                                    |
|-----------------------------------|------------------------------------|
| <b>Type de transmission</b>       | Moteur avant, traction avant (FF)  |
| <b>Type de suspension avant</b>   | Suspension indépendante MacPherson |
| <b>Type de suspension arrière</b> | Suspension indépendante multi-bras |
| <b>Type de direction assistée</b> | Aide électrique                    |
| <b>Structure du corps</b>         | Chargé                             |

## Configuration des sièges

|  |  |
|--|--|
| <b>Matériau des sièges</b>   | <ul style="list-style-type: none"><li>• Imitation de peau</li></ul>  |
| <b>Réglage du siège principal</b>                                  | <ul style="list-style-type: none"><li>• Réglage avant et arrière; • Réglage du dossier; • Réglage haut et bas (4 direction); • Réglage du support des jambes</li></ul> |
| <b>Méthode de réglage du siège arrière</b>                         | <ul style="list-style-type: none"><li>• Réglage avant et arrière; • Réglage du dossier; • Réglage haut et bas (4 direction); • Réglage du support des jambes</li></ul> |
| <b>Réglage électrique du siège conducteur et du siège passager</b> | Principal •/Secondaire ○ Réglage électrique du siège passager (USD 515)  |
| <b>Fonctions des sièges avant</b>                                  | ○ Chauffage (USD 441)  |
| <b>Fonction mémoire du siège électrique</b>                        | <ul style="list-style-type: none"><li>• Position de conducteur</li></ul>   |
| <b>Boutons de réglage arrière du siège passager avant</b>          | -  |
| <b>Réglage du siège de la deuxième rangée</b>                      | <ul style="list-style-type: none"><li>• Réglage du dossier</li></ul>   |

## Configuration des sièges (suite)

|  |  |
|--|--|
| <b>Banquette arrière rabattable</b>    | <ul style="list-style-type: none"><li>• La proportion est abaissée</li></ul> |
| <b>Accoudoir central avant/arrière</b> | <ul style="list-style-type: none"><li>• Avant/arrière •</li></ul>            |
| <b>Porte-gobelet arrière</b>           | <ul style="list-style-type: none"><li>•</li></ul>                            |

## Sécurité active

|  |  |
|--|--|
| <b>Système antiblocage des roues (ABS)</b>                       | <ul style="list-style-type: none"><li>•</li></ul>                                    |
| <b>Répartiteur électronique de freinage (EBD/CBC)</b>            | <ul style="list-style-type: none"><li>•</li></ul>                                    |
| <b>Système d'assistance au freinage (EBA/BAS/BA)</b>             | <ul style="list-style-type: none"><li>•</li></ul>                                    |
| <b>Système antipatinage (ASR/TCS/TRC)</b>                        | <ul style="list-style-type: none"><li>•</li></ul>                                    |
| <b>Contrôle électronique de stabilité (ESC/ESP/DSC)</b>          | <ul style="list-style-type: none"><li>•</li></ul>                                    |
| <b>Système de surveillance de la pression des pneus (TPMS)</b>   | <ul style="list-style-type: none"><li>• Affichage de la pression des pneus</li></ul> |
| <b>Avertisseur de ceinture de sécurité</b>                       | <ul style="list-style-type: none"><li>• Véhicule complet</li></ul>                   |
| <b>Fixations ISOFIX pour siège enfant</b>                        | <ul style="list-style-type: none"><li>•</li></ul>                                    |
| <b>Système d'avertissement de franchissement de ligne (LDWS)</b> | -  |
| <b>Système de freinage d'urgence autonome (AEB)</b>              | -  |
| <b>Détection de fatigue du conducteur</b>                        | -  |
| <b>Système d'appel d'urgence (eCall)</b>                         | <ul style="list-style-type: none"><li>•</li></ul>                                    |

## Climatisation/réfrigérateur

|  |   |
|--|---|
| <b>Méthode de contrôle de la température de la climatisation</b> | <ul style="list-style-type: none"><li>• Climatisation automatique</li></ul> |
| <b>Climatisation indépendante arrière</b>                        | -   |
| <b>Bouches d'aération des sièges arrière</b>                     | <ul style="list-style-type: none"><li>•</li></ul>                           |
| <b>Contrôle de zone de température</b>                           | <ul style="list-style-type: none"><li>•</li></ul>                           |

## Climatisation/réfrigérateur (suite)

|  |   |
|--|---|
| <b>Purificateur d'air pour voiture</b> | - |
| <b>Filtre PM2.5 d'habitacle</b>        | - |

## Sécurité passive

|  |                    |
|--|--------------------|
| <b>Airbag conducteur/passager</b>                      | Principal •/Vice • |
| <b>Airbags latéraux avant/arrière</b>                  | Avant •/arrière-   |
| <b>Airbags de tête avant/arrière (airbags rideaux)</b> | • Avant/arrière •  |
| <b>Pneus run-flat</b>                                  | •                  |

## Frein de roue

|   |                                       |
|---|---------------------------------------|
| <b>Type de freins avant</b>             | Ventilation à disque                  |
| <b>Type de freins arrière</b>           | Ventilation à disque                  |
| <b>Type de frein de stationnement</b>   | Voiture de stationnement électronique |
| <b>Dimensions des pneus avant</b>       | 225/50 R18                            |
| <b>Dimensions des pneus arrière</b>     | 225/50 R18                            |
| <b>Dimensions de la roue de secours</b> | Aucun                                 |

## Audio/Éclairage intérieur

|                                       |                          |
|---------------------------------------|--------------------------|
| <b>Nom de marque du haut-parleur</b>  | ○Harman/Kardon (USD 882) |
| <b>Nombre de locuteurs</b>            | • 7 klaxon; ○ 12 klaxon  |
| <b>Éclairage d'ambiance intérieur</b> | • 6 couleurs             |

## Fonctions de conduite

|   |                                  |
|---|----------------------------------|
| <b>Affichage des informations de trafic de navigation</b> | -                                |
| <b>Assistance de voie</b>                                 | -                                |
| <b>Système d'assistance au maintien de la voie</b>        | -                                |
| <b>Système de régulateur de vitesse</b>                   | ○Régulateur de vitesse (USD 368) |
| <b>Système de navigation par satellite</b>                | -                                |
| <b>Assistance au stationnement</b>                        | -                                |

## Éclairage extérieur

|  |      |
|--|------|
| <b>Source de lumière de croisement</b>           | •LED |
| <b>Source lumineuse de feux de route</b>         | •LED |
| <b>Feux de jour à LED</b>                        | •    |
| <b>Feux de route et de croisement adaptatifs</b> | -    |
| <b>Phares automatiques</b>                       | •    |
| <b>Phares réglables en hauteur</b>               | •    |
| <b>Délai d'extinction des phares</b>             | •    |

## Rétroviseurs extérieurs

|                                       |   |
|---------------------------------------|---|
| <b>Fonction rétroviseur extérieur</b> | • Réglage électrique; • pliage électrique; • mémoire du rétroviseur; • chauffage du rétroviseur; • renversement automatique; • pliage automatique de la voiture de verrouillage |
|---------------------------------------|---|

## Apparence/antivol

|   |                             |
|---|-----------------------------|
| <b>Matériau de la jante</b>                               | • Alliage d'aluminium       |
| <b>Coffre électrique</b>                                  | •                           |
| <b>Antidémarrage électronique du moteur</b>               | •                           |
| <b>Système de verrouillage centralisé dans la voiture</b> | •                           |
| <b>Type de clé</b>  | • Clé de télécommande       |
| <b>Système de démarrage sans clé</b>                      | •                           |
| <b>Fonction d'entrée sans clé</b>                         | ○ Première rangée (USD 515) |
| <b>Kit d'apparence</b>                                    | • Style sportif             |
| <b>Mémoire de position du coffre électrique</b>           | •                           |

## Puits de lumière/Verre

|   |                                      |
|---|--------------------------------------|
| <b>Type de toit ouvrant</b>                     | • Peut ouvrir la lucarne panoramique |
| <b>Vitres électriques avant/arrière</b>         | • Avant/arrière •                    |
| <b>Fonction de levage de vitre à une touche</b> | • Véhicule complet                   |

## Puits de lumière/Verre (suite)

|  |   |
|--|---|
| <b>Fonction anti-pincement de fenêtre</b>            | <ul style="list-style-type: none"><li>•</li></ul>   |
| <b>Miroir de maquillage pour voiture</b>             | <ul style="list-style-type: none"><li>• Lumière de conduite principale;</li><li>• Lumière de copilote</li></ul> |
| <b>Essuie-glace arrière</b>                          | <ul style="list-style-type: none"><li>•</li></ul>   |
| <b>Fonction d'essuie-glace avec capteur de pluie</b> | <ul style="list-style-type: none"><li>• Induction des précipitations</li></ul>                                  |

## Couleur intérieure et extérieure

|                           |   |
|---------------------------|---|
| <b>Couleur extérieure</b> | Minerais blanc #E7E7E7 Gris mystique #262626 Bleu quantique #273F7C Orange au coucher du soleil #DE4A29 Bleu ciel #0078B5 Jour de la lune, or #E8D161 |
| <b>Couleur intérieure</b> | Noir/lave rouge: #000000/#AF3A21; noir: #000000; noir/couleur moka: #000000/#423534   |

## Volant/rétroviseur intérieur

|  |  |
|--|--|
| <b>Matériau du volant</b>                        | <ul style="list-style-type: none"><li>• Ceuu véritable</li></ul>                   |
| <b>Réglage de la position du volant</b>          | <ul style="list-style-type: none"><li>• Ajustement manuel de haut en bas</li></ul> |
| <b>Volant multifonction</b>                      | <ul style="list-style-type: none"><li>•</li></ul>                                  |
| <b>Volant chauffant</b>                          | -  |
| <b>Mémoire du volant</b>                         | -  |
| <b>Écran d'affichage de l'ordinateur de bord</b> | <ul style="list-style-type: none"><li>• Couleur</li></ul>                          |
| <b>Tableau de bord LCD complet</b>               | -  |
| <b>Fonction rétroviseur intérieur</b>            | <ul style="list-style-type: none"><li>• Anti-éblouissement manuel</li></ul>        |

## Configuration intelligente

|                                      |   |
|--------------------------------------|---|
| <b>Services de voiture connectée</b> | - |
| <b>Mises à jour OTA</b>              | - |

## Contrôle de la conduite

|  |  |
|--|--|
| <b>Commutateur de mode de conduite</b> | <ul style="list-style-type: none"><li>• Sport;</li><li>• Économie;</li><li>• Norme/Confort</li></ul> |
| <b>Stationnement automatique</b>       | -  |
| <b>Aide au démarrage en côte</b>       | <ul style="list-style-type: none"><li>•</li></ul>  |

## Contrôle de la conduite (suite)

|  |   |
|--|---|
| <b>Technologie de démarrage et d'arrêt du moteur</b> | • |
|--|---|

## Matériel de conduite

|  |                   |
|--|-------------------|
| <b>Radar de stationnement avant/arrière</b>    | • Avant/arrière • |
| <b>Système de caméras d'aide à la conduite</b> | • Image inversée  |

## Recharge en voiture

|                                      |                     |
|--------------------------------------|---------------------|
| <b>Port multimédia/de chargement</b> | •USB;•Type-C        |
| <b>Nombre de ports USB/Type-C</b>    | • 2 avant/2 arrière |

---

"●" = Équipement de série

"\_" = Non disponible

"○" = Équipement en option.

Remarque : Il s'agit de véhicules du marché chinois. La couverture de garantie n'est pas disponible en dehors de la Chine.