

Informe de Detalles del Vehículo

Mercedes-Benz C-Class 2024 Tres cambios C 260 L Versión deportiva

Información Básica

| | |
|--------------------------|---------------|
| Marca | Mercedes-Benz |
| Kilometraje | 28,000 km |
| Color | Blanco |
| Primera matriculación | 2024-08-01 |
| Número de transferencias | 1 |

Imágenes del Vehículo



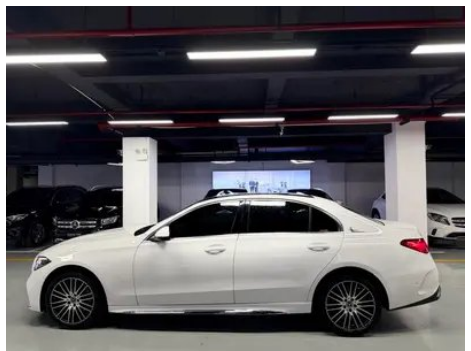
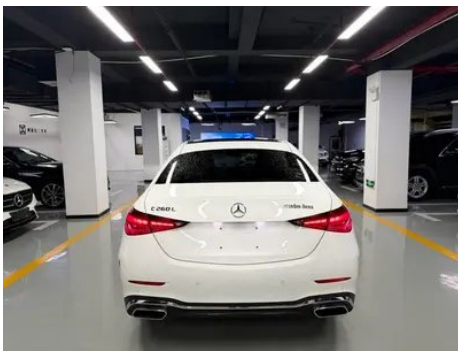

Condición del Vehículo

1. Lado interior del pilar B izquierdo, Abolladura. 2. Panel lateral trasero derecho, Arañazo.

Información de Configuración

Información del modelo

Información del modelo (continuación)

| | |
|-----------------------------|---|
| Nombre del modelo | Mercedes-Benz C-Class 2024 Modificación tres C 260 L Versión deportiva |
| Fecha de lanzamiento | 2024.05 |

Parámetros básicos

| | |
|--|--|
| Categoría del vehículo | Coche mediano |
| Tipo de energía | Gasolina + sistema híbrido ligero de 48V |
| Potencia máxima (kW) | 150 |
| Par máximo (N·m) | 300 |
| Transmisión | Integración manual de 9 velocidades |
| Tipo de carrocería | Sedán |
| Motor | 1.5T 204 caballos de fuerza L4 |
| Dimensiones (LxAxA) (mm) | 4882*1820*1461 |
| Aceleración 0-100 km/h (s) | 7.8 |
| Velocidad máxima (km/h) | 236 |
| Peso en vacío (kg) | 1760 |
| Peso máximo autorizado (kg) | 2260 |
| Consumo combinado WLTP (L/100 km) | 6.45 |

motor

| | |
|---|-----------|
| Modelo de motor | 254 915 |
| Cilindrada (mL) | 1496 |
| Cilindrada (L) | 1.5 |
| Tipo de admisión | Turbo |
| Configuración de cilindros | L |
| Número de cilindros | 4 |
| Válvulas por cilindro | 4 |
| Distribución | DOHC |
| Potencia máxima (CV) | 204 |
| Régimen de potencia máxima (rpm) | 6100 |
| Régimen de par máximo (rpm) | 1800-4000 |

motor (continuación)

| | |
|----------------------------------|----------------------|
| Potencia neta máxima (kW) | 150 |
| Octanaje | 95. |
| Sistema de alimentación | Spray directo |
| Material de culata | Aleación de aluminio |
| Material de bloque motor | Aleación de aluminio |
| Disposición del motor | Vertical |

Pantalla/Sistema

| | |
|---|--|
| Pantalla a color de control central | <ul style="list-style-type: none">• Pantalla LCD táctil |
| Tamaño de la pantalla de infoentretenimiento | <ul style="list-style-type: none">• 11,9 pulgadas |
| Bluetooth/Teléfono integrado | <ul style="list-style-type: none">• |
| Integración/Duplicación de smartphone | <ul style="list-style-type: none">• Compatibilidad con Apple CarPlay;• Compatibilidad con Android Auto |
| Sistema de control de reconocimiento de voz | <ul style="list-style-type: none">• Sistema multimedia;• Navegación;• Teléfono;• Aire acondicionado |
| Reconocimiento de voz de activación por región | <ul style="list-style-type: none">• Cuatro áreas |
| Sistema inteligente a bordo del vehículo | <ul style="list-style-type: none">• MBUX |
| Tienda de aplicaciones | <ul style="list-style-type: none">• |
| Palabra de activación del asistente de voz | <ul style="list-style-type: none">• Hola, Mercedes |
| Activación por voz sin palabras | <ul style="list-style-type: none">• |
| Reconocimiento de voz continuo | <ul style="list-style-type: none">• |

Cuerpo

| | |
|------------------------------------|-----------------|
| Longitud (mm) | 4882 |
| Anchura (mm) | 1820 |
| Altura (mm) | 1461 |
| Distancia entre ejes (mm) | 2954 |
| Vía delantera (mm) | 1589 |
| Vía trasera (mm) | 1563 |
| Tipo de apertura de puertas | Puerta batiente |

Cuerpo (continuación)

| | |
|---------------------------------------|-----|
| Número de puertas | 4 |
| Número de plazas | 5 |
| Capacidad del depósito (L) | 66 |
| Volumen del tronco (L) | 475 |
| Coefficiente aerodinámico (Cx) | - |
| Ángulo de ataque (°) | 15 |
| Ángulo de salida (°) | 18 |

Caja de cambios

| | |
|----------------------------|---|
| Abreviatura | Integración manual de 9 velocidades |
| Número de marchas | 9 |
| Tipo de transmisión | Transmisión automática con modo manual (AT) |

Dirección del chasis

| | |
|-------------------------------------|--|
| Tipo de tracción | Motor delantero, tracción trasera (FR) |
| Tipo de suspensión delantera | Suspensión independiente multibrazo |
| Tipo de suspensión trasera | Suspensión independiente multibrazo |
| Tipo de dirección asistida | Asistencia eléctrica |
| Estructura corporal | Tipo de carga |

Configuración del asiento

| | |
|---|---|
| Material de los asientos | <input type="radio"/> Cuero genuino (USD 1,618); • Cuero de imitación |
| Ajuste del asiento principal | • Ajuste hacia adelante y hacia atrás; • Ajuste del respaldo; • Ajuste de altura (4 en dirección); • Ajuste del retalón de la pierna; • Soporte de cintura (4 en dirección) |
| Método de ajuste del coasiento | • Ajuste hacia adelante y hacia atrás; • Ajuste del respaldo; • Ajuste de altura (4 en dirección); • Ajuste del retalón de la pierna; • Soporte de cintura (4 en dirección) |
| Ajuste eléctrico del asiento del conductor y del pasajero. | Principal •/Vice • |
| Funciones del asiento delantero | <input type="radio"/> Calefacción (USD 441); <input type="radio"/> Ventilación (USD 1,441) |

Configuración del asiento (continuación)

| | |
|--|--|
| Función de memoria del asiento eléctrico | <input type="radio"/> Posición de conducción (USD 441) |
| Botones ajustables en la parte trasera del asiento del pasajero delantero | <ul style="list-style-type: none">• |
| Apoyabrazos central delantero/trasero | Antes •/después • |
| Portavasos trasero | <ul style="list-style-type: none">• |
| Funciones del asiento de la segunda fila | <input type="radio"/> Calefacción (USD 441) |
| Asientos de estilo deportivo | <ul style="list-style-type: none">• |

Seguridad activa

| | |
|--|---|
| Sistema antibloqueo de frenos (ABS) | <ul style="list-style-type: none">• |
| Distribución electrónica de frenado (EBD/CBC) | <ul style="list-style-type: none">• |
| Sistema de asistencia a la frenada (EBA/BAS/BA) | <ul style="list-style-type: none">• |
| Sistema de control de tracción (ASR/TCS/TRC) | <ul style="list-style-type: none">• |
| Control electrónico de estabilidad (ESC/ESP/DSC) | <ul style="list-style-type: none">• |
| Sistema de monitorización de presión de neumáticos (TPMS) | <ul style="list-style-type: none">• Pantalla de presión de neumáticos |
| Recordatorio de cinturón de seguridad | <ul style="list-style-type: none">• Vehículo completo |
| Anclajes ISOFIX para sillas infantiles | <ul style="list-style-type: none">• |
| Sistema de aviso de cambio involuntario de carril (LDWS) | <ul style="list-style-type: none">• |
| Frenado autónomo de emergencia (AEB) | <ul style="list-style-type: none">• |
| Detector de fatiga del conductor | <ul style="list-style-type: none">• |
| Alerta de colisión frontal (FCW) | <ul style="list-style-type: none">• |
| Sistema de llamada de emergencia (eCall) | <ul style="list-style-type: none">• |

Seguridad activa (continuación)

| | |
|---------------------------------------|---------------------------------|
| Cámara de conducción integrada | <input type="radio"/> (USD 265) |
|---------------------------------------|---------------------------------|

Aire acondicionado/refrigerador

| | |
|--|---|
| Método de control de temperatura del aire acondicionado | <ul style="list-style-type: none">• Aire acondicionado automático |
| Climatización independiente trasera | - |
| Ventilaciones de aire del asiento trasero | <ul style="list-style-type: none">• |
| Control de zona de temperatura | <ul style="list-style-type: none">• |
| Purificador de aire para coche | <ul style="list-style-type: none">• |
| Filtro PM2.5 para el habitáculo | <ul style="list-style-type: none">• |
| generador de iones negativos | <input type="radio"/> |
| Dispositivo de fragancia para coche | <input type="radio"/> |
| Monitoreo de la calidad del aire | <ul style="list-style-type: none">• |

Seguridad pasiva

| | |
|---|---|
| Bolsa de aire del conductor y del pasajero | Principal <ul style="list-style-type: none">• /Vice <ul style="list-style-type: none">• |
| Airbags laterales delanteros y traseros | Antes <ul style="list-style-type: none">• /después <input type="radio"/> |
| Airbags de cabeza delanteros y traseros (airbags de cortina) | Antes <ul style="list-style-type: none">• /después <ul style="list-style-type: none">• |
| Airbag de rodilla | <ul style="list-style-type: none">• Airbag de rodilla del conductor |
| Protección pasiva de peatones | <ul style="list-style-type: none">• |
| Bolsa de aire central delantera | <ul style="list-style-type: none">• |

Freno de rueda

| | |
|---|------------------------------|
| Tipo de frenos delanteros | Tipo de disco de ventilación |
| Tipo de frenos traseros | Tipo de disco de ventilación |
| Tipo de freno de estacionamiento | Estacionado electrónico |
| Tamaño de neumáticos delanteros | 225/45 R18 |

Freno de rueda (continuación)

| | |
|---------------------------------------|------------|
| Tamaño de neumáticos traseros | 255/40 R18 |
| Tamaño de la rueda de repuesto | Ninguno |

Audio/Iluminación interior

| | |
|---------------------------------------|---|
| Marca del altavoz | ○Burmester Sonido de Berlín (USD 1,174) |
| Número de hablantes | • 5 altavoces; ○ 15 altavoces |
| Iluminación ambiental interior | • 64 colores |
| Luz de lectura táctil | • |

Funciones de conducción

| | |
|---|---------------------------------------|
| Pantalla de información de tráfico de navegación | • |
| Asistente de carril | ○ |
| Sistema de asistencia para mantenerse en el carril | • |
| Sistema de control de crucero | • Crucero adaptativo a toda velocidad |
| Sistema de navegación por satélite | • |
| Nivel de asistencia a la conducción | •L2 |
| Centrado de carril | ○ |
| Reconocimiento de señales de tráfico vial | ○ |
| Marca del mapa | • Gaud |
| Navegación en tiempo real con RA | ○ |
| Asistencia de estacionamiento | • |
| Asistencia de cambio de carril | ○ |

Iluminación exterior

| | |
|--|------|
| Fuente de luz de cruce | •LED |
| Fuente de luz de carretera | •LED |
| Luces diurnas LED | • |
| Luces altas y bajas adaptativas | • |

Iluminación exterior (continuación)

| | |
|--|---|
| Faros automáticos | <ul style="list-style-type: none">• |
| Faros delanteros regulables en altura | <ul style="list-style-type: none">• |
| Retardo de apagado de los faros | <ul style="list-style-type: none">• |
| Características de iluminación | <ul style="list-style-type: none">○ Tipo de píxel (USD 2,353) |
| Encender las luces delanteras | <ul style="list-style-type: none">○ |

Espejos exteriores

| | |
|------------------------------------|--|
| Función del espejo exterior | <ul style="list-style-type: none">• Ajuste eléctrico; • Plegable eléctrico; ○ Memoria del espejo retrovisor; • Calefacción del espejo retrovisor; ○ Doblar automáticamente en marcha atrás; • Doblar automáticamente el automóvil bloqueado; ○ Antideslumbrante automático |
|------------------------------------|--|

Apariencia/antirrobo

| | |
|---|---|
| Material de la llanta | <ul style="list-style-type: none">• Aleación de aluminio |
| Baúl eléctrico | <ul style="list-style-type: none">○(USD 382) |
| inmovilizador electrónico del motor | <ul style="list-style-type: none">• |
| Sistema de cierre centralizado en el coche | <ul style="list-style-type: none">• |
| Tipo de clave | <ul style="list-style-type: none">• Llave de control remoto |
| Sistema de arranque sin llave | <ul style="list-style-type: none">• |
| Función de entrada sin llave | <ul style="list-style-type: none">○ Vehículo completo (USD 1,103) |
| Kit de apariencia | <ul style="list-style-type: none">• Estilo deportivo |
| Maletero manos libres | <ul style="list-style-type: none">○ |
| Función de arranque remoto | <ul style="list-style-type: none">• |

Tragaluz/Vidrio

| | |
|--|--|
| Tipo de techo solar | <ul style="list-style-type: none">• Techo corredizo eléctrico segmentado |
| Elevalunas eléctricos delanteros y traseros | Antes •/después • |
| Función de elevación de ventana con un solo toque | <ul style="list-style-type: none">• Vehículo completo |

Tragaluz/Vidrio (continuación)

| | |
|---|---|
| Función anti-pinzamiento de ventana | <ul style="list-style-type: none">• |
| Espejo de maquillaje para coche | <ul style="list-style-type: none">• Iluminación del conductor principal;• Iluminación del copiloto |
| Limpiaparabrisas trasero | - |
| Función de limpiaparabrisas con sensor de lluvia | <ul style="list-style-type: none">• Tipo de inducción de lluvia |

Color interior y exterior

| | |
|-----------------------|---|
| Color exterior | Gris grafito #4E5158 Azul noche de mar #143882 Plata espacio-tiempo #ACACAE Verde turquesa #193A48 Blanco ártico #F4F4F4 Fritillaria blanca #E6E6E6 Lava rojo #B52E39 Yao Yan negro #000000 |
| Color interior | Negro/marrón ocre: #000000/#773B34; negro: #000000; negro/gris titanio: #000000/#2C2D31; negro/rojo llama: #000000/#621C27; negro/beige macchiato: #000000/#D4D0CF |

Volante/espejo interior

| | |
|---|--|
| Material del volante | <ul style="list-style-type: none">• Cuero genuino |
| Ajuste de la posición del volante | <ul style="list-style-type: none">• Ajuste manual hacia arriba y hacia abajo |
| Volante multifunción | <ul style="list-style-type: none">• |
| Volante calefactado | - |
| Memoria del volante | - |
| Pantalla de visualización de la computadora de viaje | <ul style="list-style-type: none">• Color |
| Panel de instrumentos LCD completo | <ul style="list-style-type: none">• |
| Tamaño del instrumento LCD | <ul style="list-style-type: none">• 12,3 pulgadas |
| Función del espejo retrovisor interior | <ul style="list-style-type: none">• Antideslumbrante manual; ○ Antideslumbrante automático |
| Cambio de marchas | <ul style="list-style-type: none">• Cambio de marcha electrónico |
| Pantalla digital de visualización frontal HUD | ○(USD 1,324) |
| Dispositivo ETC | ○(USD 441) |
| Levas de cambio en el volante | <ul style="list-style-type: none">• |

Configuración inteligente

| | |
|--|---|
| Servicios de coche conectado | <ul style="list-style-type: none">• |
| Actualizaciones OTA | <ul style="list-style-type: none">• |
| Red 4G/5G | <ul style="list-style-type: none">•4G |
| Función remota de la aplicación móvil | <ul style="list-style-type: none">• Control de puertas Arranque del vehículo Consulta del estado del coche Diagnóstico Posicionamiento del vehículo Buscando un coche Servicios para propietarios de automóviles (Encuentra pilas de carga Gasolinera Aparcamiento, etc.) Reserva de mantenimiento Reparación |
| puntos de acceso wifi | <ul style="list-style-type: none">• |

Control de conducción

| | |
|--|---|
| Interruptor de modo de conducción | <ul style="list-style-type: none">• Deportes;• Económico;• Estándar/Comodidad |
| Estacionamiento automático | <ul style="list-style-type: none">• |
| Asistencia de arranque en pendiente | <ul style="list-style-type: none">• |
| Sistema de recuperación de energía | <ul style="list-style-type: none">• |
| Relación de dirección variable | <ul style="list-style-type: none">• |
| Tecnología de arranque y parada del motor | <ul style="list-style-type: none">• |

Hardware de conducción

| | |
|---|--|
| Radar de estacionamiento delantero/trasero | Antes •/después • |
| Sistema de cámaras de asistencia a la conducción | <ul style="list-style-type: none">• Imagen de marcha atrás |
| Cámara de percepción frontal | <ul style="list-style-type: none">• Monocular |
| Número de cámaras | <ul style="list-style-type: none">• 2 |
| Número de radares ultrasónicos | <ul style="list-style-type: none">• 12 |

Carga en el coche

| | |
|--------------------------------------|---|
| Puerto multimedia/de carga | <ul style="list-style-type: none">•Type-C |
| Número de puertos USB/ Tipo-C | <ul style="list-style-type: none">• 3 delanteros/2 traseros |

Carga en el coche (continuación)

| | |
|--|----------------|
| Función de carga inalámbrica del teléfono móvil | • Primera fila |
|--|----------------|

Paquete opcional

| | |
|-------------------------|---|
| Paquete opcional | Traje de conexión inteligente (3000 Yuan Contiene MBUX Sistema inteligente de interacción humano-computadora (Versión mejorada) MBUX Navegación a través de la escena real del sistema inteligente de interacción persona-computadora) Conjunto de disfrute inteligente (3980 Yuan Contiene MBUX Sistema inteligente de interacción humano-computadora (Versión mejorada) Componentes de aire acondicionado en el automóvil Función de reconfortante) Conjunto de música inteligente (USD 1,174; incluye: sistema de sonido envolvente 3D Burmester, configuración de sonido personalizada) Traje de conducción inteligente (19800 Yuan Contiene Componentes de espejo retrovisor Versión mejorada del componente de asistencia al conductor Sistema de seguridad preventiva (PRE-SAFE) |
|-------------------------|---|

"●" = Equipamiento de serie

"-" = No disponible

"○" = Equipamiento opcional.

Nota: Estos son vehículos del mercado chino. La cobertura de garantía no está disponible fuera de China.