

Informe de Detalles del Vehículo

Mercedes-Benz C-Class 2024 C 260 L Edición deportiva Haoye

Información Básica

| | |
|--------------------------|---------------|
| Marca | Mercedes-Benz |
| Kilometraje | 48,000 km |
| Color | Blanco |
| Primera matriculación | 2024-01-01 |
| Número de transferencias | 1 |

Imágenes del Vehículo

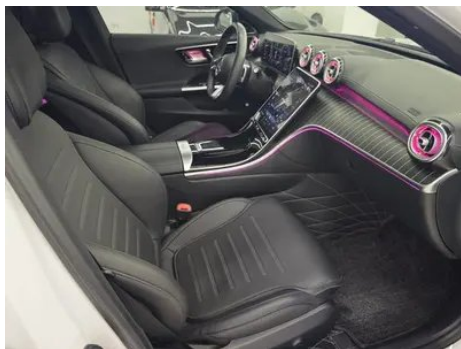

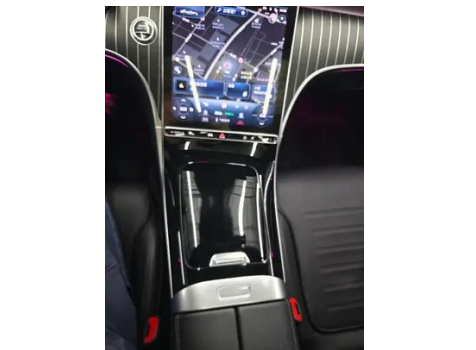
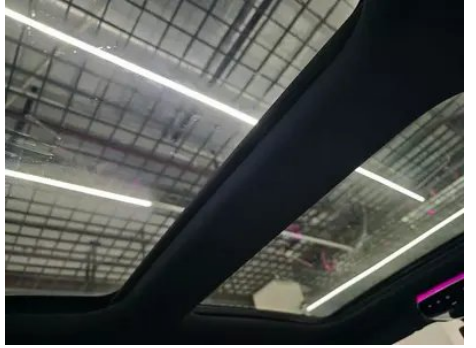
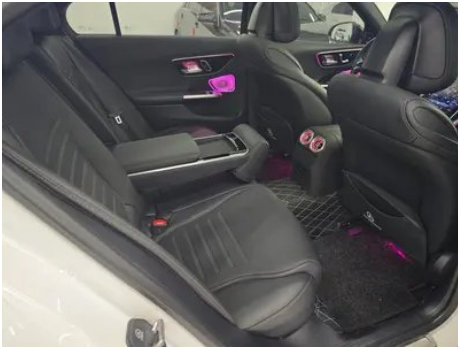

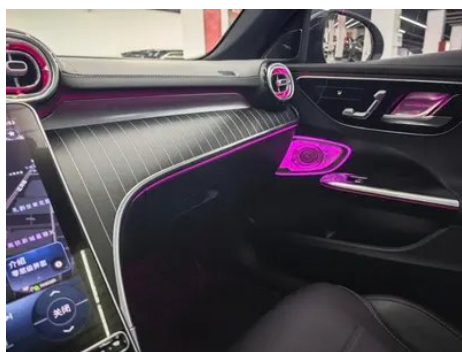

Condición del Vehículo

1. Rieles y estructura del asiento del conductor, Señales de desmontaje. 2. Rieles y estructura del asiento del pasajero delantero, Señales de desmontaje. 3. Panel lateral trasero derecho, Arañazo.

Información de Configuración

Información del modelo

| | |
|-----------------------------|--|
| Nombre del modelo | Mercedes-Benz C-Class 2024 C 260 L Edición deportiva Haoye |
| Fecha de lanzamiento | 2023.10 |

Parámetros básicos

| | |
|------------------------------------|--|
| Categoría del vehículo | Coche mediano |
| Tipo de energía | Gasolina + sistema híbrido ligero de 48V |
| Potencia máxima (kW) | 150 |
| Par máximo (N·m) | 300 |
| Transmisión | Integración manual de 9 velocidades |
| Tipo de carrocería | Sedán |
| Motor | 1.5T 204 caballos de fuerza L4 |
| Dimensiones (LxAxA) (mm) | 4882*1820*1461 |
| Aceleración 0-100 km/h (s) | 7.8 |
| Velocidad máxima (km/h) | 236 |
| Peso en vacío (kg) | 1760 |
| Peso máximo autorizado (kg) | 2260 |

Parámetros básicos (continuación)

| | |
|--|------|
| Consumo combinado WLTP (L/100 km) | 6.45 |
|--|------|

motor

| | |
|---|----------------------|
| Modelo de motor | 254 915 |
| Cilindrada (mL) | 1496 |
| Cilindrada (L) | 1.5 |
| Tipo de admisión | Turbo |
| Configuración de cilindros | L |
| Número de cilindros | 4 |
| Válvulas por cilindro | 4 |
| Distribución | DOHC |
| Potencia máxima (CV) | 204 |
| Régimen de potencia máxima (rpm) | 6100 |
| Régimen de par máximo (rpm) | 1800-4000 |
| Potencia neta máxima (kW) | 150 |
| Octanaje | 95. |
| Sistema de alimentación | Spray directo |
| Material de culata | Aleación de aluminio |
| Material de bloque motor | Aleación de aluminio |
| Disposición del motor | Vertical |

Pantalla/Sistema

| | |
|---|--|
| Pantalla a color de control central | <ul style="list-style-type: none">• Pantalla LCD táctil |
| Tamaño de la pantalla de infoentretenimiento | <ul style="list-style-type: none">• 11,9 pulgadas |
| Bluetooth/Teléfono integrado | <ul style="list-style-type: none">• |
| Integración/Duplicación de smartphone | <ul style="list-style-type: none">• Soporte CarPlay;• Soporte para Android Auto |
| Sistema de control de reconocimiento de voz | <ul style="list-style-type: none">• Sistema multimedia;• Navegación;• Teléfono;• Aire acondicionado |
| Reconocimiento de voz de activación por región | <ul style="list-style-type: none">• Zona doble |
| Sistema inteligente a bordo del vehículo | <ul style="list-style-type: none">• MBUX |

Pantalla/Sistema (continuación)

| | |
|--|---|
| Activación por voz sin palabras | • |
| Reconocimiento de voz continuo | • |

Cuerpo

| | |
|---------------------------------------|-----------------|
| Longitud (mm) | 4882 |
| Anchura (mm) | 1820 |
| Altura (mm) | 1461 |
| Distancia entre ejes (mm) | 2954 |
| Vía delantera (mm) | 1589 |
| Vía trasera (mm) | 1563 |
| Tipo de apertura de puertas | Puerta batiente |
| Número de puertas | 4 |
| Número de plazas | 5 |
| Capacidad del depósito (L) | 66 |
| Volumen del tronco (L) | 455 |
| Coefficiente aerodinámico (Cx) | - |
| Ángulo de ataque (°) | 15 |
| Ángulo de salida (°) | 18 |

Caja de cambios

| | |
|----------------------------|---|
| Abreviatura | Integración manual de 9 velocidades |
| Número de marchas | 9 |
| Tipo de transmisión | Transmisión automática con modo manual (AT) |

Dirección del chasis

| | |
|-------------------------------------|--|
| Tipo de tracción | Motor delantero, tracción trasera (FR) |
| Tipo de suspensión delantera | Suspensión independiente multibrazo |
| Tipo de suspensión trasera | Suspensión independiente multibrazo |
| Tipo de dirección asistida | Asistencia eléctrica |
| Estructura corporal | Tipo de carga |

Configuración del asiento

Configuración del asiento (continuación)

| | |
|--|---|
| Material de los asientos | <input type="radio"/> Cuero genuino (USD 1,618); <input type="checkbox"/> Cuero de imitación |
| Ajuste del asiento principal | <ul style="list-style-type: none">• Ajuste hacia adelante y hacia atrás;• Ajuste del respaldo;• Ajuste de altura (4 en dirección);• Ajuste del retalón de la pierna;• Soporte de cintura (4 en dirección) |
| Método de ajuste del coasiento | <ul style="list-style-type: none">• Ajuste hacia adelante y hacia atrás;• Ajuste del respaldo;• Ajuste de altura (4 en dirección);• Ajuste del retalón de la pierna;• Soporte de cintura (4 en dirección) |
| Ajuste eléctrico del asiento del conductor y del pasajero. | Principal •/Vice • |
| Funciones del asiento delantero | <input type="radio"/> Calefacción (USD 441); <input type="radio"/> Ventilación (USD 1,441) |
| Función de memoria del asiento eléctrico | <input type="radio"/> Posición de conducción (USD 441) |
| Botones ajustables en la parte trasera del asiento del pasajero delantero | <ul style="list-style-type: none">• |
| Apoyabrazos central delantero/trasero | Antes •/después • |
| Portavasos trasero | <ul style="list-style-type: none">• |
| Funciones del asiento de la segunda fila | <input type="radio"/> Calefacción (USD 441) |
| Asientos de estilo deportivo | <ul style="list-style-type: none">• |

Seguridad activa

| | |
|--|---|
| Sistema antibloqueo de frenos (ABS) | <ul style="list-style-type: none">• |
| Distribución electrónica de frenado (EBD/CBC) | <ul style="list-style-type: none">• |
| Sistema de asistencia a la frenada (EBA/BAS/BA) | <ul style="list-style-type: none">• |
| Sistema de control de tracción (ASR/TCS/TRC) | <ul style="list-style-type: none">• |
| Control electrónico de estabilidad (ESC/ESP/DSC) | <ul style="list-style-type: none">• |
| Sistema de monitorización de presión de neumáticos (TPMS) | <ul style="list-style-type: none">• Pantalla de presión de neumáticos |

Seguridad activa (continuación)

| | |
|---|------------------|
| Recordatorio de cinturón de seguridad | • Coche completo |
| Anclajes ISOFIX para sillas infantiles | • |
| Sistema de aviso de cambio involuntario de carril (LDWS) | • |
| Frenado autónomo de emergencia (AEB) | • |
| Detector de fatiga del conductor | • |
| Alerta de colisión frontal (FCW) | • |
| Sistema de llamada de emergencia (eCall) | • |
| Cámara de conducción integrada | • |

Aire acondicionado/refrigerador

| | |
|--|---------------------------------|
| Método de control de temperatura del aire acondicionado | • Aire acondicionado automático |
| Climatización independiente trasera | ○(USD 897) |
| Ventilaciones de aire del asiento trasero | • |
| Control de zona de temperatura | • |
| Purificador de aire para coche | • |
| Filtro PM2.5 para el habitáculo | • |
| generador de iones negativos | ○ |
| Dispositivo de fragancia para coche | ○ |

Seguridad pasiva

| | |
|---|--------------------|
| Bolsa de aire del conductor y del pasajero | Principal •/Vice • |
| Airbags laterales delanteros y traseros | Antes •/después- |
| Airbags de cabeza delanteros y traseros (airbags de cortina) | Antes •/después • |

Seguridad pasiva (continuación)

| | |
|--------------------------------------|---|
| Airbag de rodilla | <ul style="list-style-type: none">• Airbag de rodilla del conductor principal |
| Protección pasiva de peatones | <ul style="list-style-type: none">• |

Freno de rueda

| | |
|---|------------------------------|
| Tipo de frenos delanteros | Tipo de disco de ventilación |
| Tipo de frenos traseros | Tipo de disco de ventilación |
| Tipo de freno de estacionamiento | Estacionado electrónico |
| Tamaño de neumáticos delanteros | 225/45 R18 |
| Tamaño de neumáticos traseros | 255/40 R18 |
| Tamaño de la rueda de repuesto | Ninguno |

Audio/Iluminación interior

| | |
|---------------------------------------|--|
| Marca del altavoz | <ul style="list-style-type: none">• Burmester Voices of Berlin |
| Número de hablantes | <ul style="list-style-type: none">• 15 altavoces |
| Iluminación ambiental interior | <ul style="list-style-type: none">• 64 colores |

Funciones de conducción

| | |
|---|---|
| Pantalla de información de tráfico de navegación | <ul style="list-style-type: none">• |
| Asistente de carril | <ul style="list-style-type: none">• |
| Sistema de asistencia para mantenerse en el carril | <ul style="list-style-type: none">• |
| Sistema de control de crucero | <ul style="list-style-type: none">• Crucero adaptativo a toda velocidad |
| Sistema de navegación por satélite | <ul style="list-style-type: none">• |
| Nivel de asistencia a la conducción | <ul style="list-style-type: none">• L2 |
| Centrado de carril | <input type="radio"/> |
| Reconocimiento de señales de tráfico vial | <input type="radio"/> |
| Marca del mapa | <ul style="list-style-type: none">• Gaud |
| Navegación en tiempo real con RA | <input type="radio"/> (USD 441) |
| Asistencia de estacionamiento | <ul style="list-style-type: none">• |

Funciones de conducción (continuación)

| | |
|--------------------------------|-----------------------|
| Asistencia de cambio de carril | <input type="radio"/> |
|--------------------------------|-----------------------|

Iluminación exterior

| | |
|---------------------------------------|---|
| Fuente de luz de cruce | •LED |
| Fuente de luz de carretera | •LED |
| Luces diurnas LED | • |
| Luces altas y bajas adaptativas | • |
| Faros automáticos | • |
| Faros delanteros regulables en altura | • |
| Retardo de apagado de los faros | • |
| Características de iluminación | <input type="radio"/> Tipo de píxel (USD 2,353) |
| Encender las luces delanteras | <input type="radio"/> |

Espejos exteriores

| | |
|-----------------------------|---|
| Función del espejo exterior | <ul style="list-style-type: none">• Ajuste eléctrico;• Plegable eléctrico;• Calefacción del espejo retrovisor;<input type="radio"/> Doblar automáticamente en marcha atrás;• Doblar automáticamente el automóvil bloqueado;• Antideslumbrante automático |
|-----------------------------|---|

Apariencia/antirrobo

| | |
|--|--|
| Material de la llanta | • Aleación de aluminio |
| Baúl eléctrico | <input type="radio"/> (USD 382) |
| inmovilizador electrónico del motor | • |
| Sistema de cierre centralizado en el coche | • |
| Tipo de clave | • Llave de control remoto |
| Sistema de arranque sin llave | • |
| Función de entrada sin llave | <input type="radio"/> Coche completo (USD 1,103) |
| Kit de apariencia | • Estilo deportivo |
| Maletero manos libres | <input type="radio"/> |

Apariencia/antirrobo (continuación)

| | |
|-----------------------------------|---|
| Función de arranque remoto | <ul style="list-style-type: none">• |
|-----------------------------------|---|

Tragaluz/Vidrio

| | |
|--|---|
| Tipo de techo solar | <ul style="list-style-type: none">• Techo corredizo eléctrico segmentado |
| Elevallas eléctricas delanteros y traseros | Antes •/después • |
| Función de elevación de ventana con un solo toque | <ul style="list-style-type: none">• Coche completo |
| Función anti-pinzamiento de ventana | <ul style="list-style-type: none">• |
| Espejo de maquillaje para coche | <ul style="list-style-type: none">• Iluminación del conductor principal;• Iluminación del copiloto |
| Limpiaparabrisas trasero | - |
| Función de limpiaparabrisas con sensor de lluvia | <ul style="list-style-type: none">• Tipo de inducción de lluvia |

Color interior y exterior

| | |
|-----------------------|--|
| Color exterior | Blanco ártico: # F4F4F4; blanco fritillaria: # E6E6E6; azul noche de mar: #143882; rojo lava: # B52E39; gris grafito: #4E5158; plata espacio-tiempo: # ACACAE; verde turquesa: #193A48; negro obsidiana: #000000 |
| Color interior | Negro: #000000; negro/rojo llama: #000000/#621C27; negro/beige macchiato: #000000/# D4D0CF; negro/gris titanio: #000000/#2C2D31; negro/marrón ocre: #000000/#773B34 |

Volante/espejo interior

| | |
|---|--|
| Material del volante | <ul style="list-style-type: none">• Cuero genuino |
| Ajuste de la posición del volante | <ul style="list-style-type: none">• Ajuste manual hacia arriba y hacia abajo |
| Volante multifunción | <ul style="list-style-type: none">• |
| Volante calefactado | - |
| Memoria del volante | - |
| Pantalla de visualización de la computadora de viaje | <ul style="list-style-type: none">• Color |
| Panel de instrumentos LCD completo | <ul style="list-style-type: none">• |

Volante/espejo interior (continuación)

| | |
|--|--|
| Tamaño del instrumento LCD | <ul style="list-style-type: none">• 12,3 pulgadas |
| Función del espejo retrovisor interior | <ul style="list-style-type: none">• Antideslumbrante automático |
| Cambio de marchas | <ul style="list-style-type: none">• Cambio de marcha electrónico |
| Pantalla digital de visualización frontal HUD | ○(USD 1,324) |
| Dispositivo ETC | ○(USD 441) |
| Levas de cambio en el volante | <ul style="list-style-type: none">• |

Configuración inteligente

| | |
|--|--|
| Servicios de coche conectado | <ul style="list-style-type: none">• |
| Actualizaciones OTA | <ul style="list-style-type: none">• |
| Red 4G/5G | <ul style="list-style-type: none">•4G |
| Función remota de la aplicación móvil | <ul style="list-style-type: none">• Control de la puerta; • Arranque del vehículo; • Consulta/diagnóstico del estado del vehículo; • Posicionamiento/búsqueda del vehículo |

Control de conducción

| | |
|--|---|
| Interruptor de modo de conducción | <ul style="list-style-type: none">• Deportes; • Económico; • Estándar/Comodidad |
| Estacionamiento automático | <ul style="list-style-type: none">• |
| Asistencia de arranque en pendiente | <ul style="list-style-type: none">• |
| Sistema de recuperación de energía | <ul style="list-style-type: none">• |
| Relación de dirección variable | <ul style="list-style-type: none">• |
| Tecnología de arranque y parada del motor | <ul style="list-style-type: none">• |

Hardware de conducción

| | |
|---|---|
| Radar de estacionamiento delantero/trasero | Antes •/después • |
| Sistema de cámaras de asistencia a la conducción | <ul style="list-style-type: none">• Imagen de marcha atrás; ○ Imagen panorámica de 360 grados (USD 618) |

Carga en el coche

Carga en el coche (continuación)

| | |
|--|--|
| Puerto multimedia/de carga | •Type-C |
| Número de puertos USB/ Tipo-C | •3 en la fila delantera/2 en la fila trasera; ○4 en la fila delantera/2 en la fila trasera (USD 397) |
| Función de carga inalámbrica del teléfono móvil | • Primera fila |

Paquete opcional

| | |
|-------------------------|--|
| Paquete opcional | Paquete de conexión inteligente (USD 441; incluye: sistema de interacción persona-computadora inteligente MBUX, navegación a través de la escena real, sistema de interacción persona-computadora inteligente MBUX (versión mejorada)); paquete de disfrute inteligente (USD 585; incluye: sistema de interacción persona-computadora inteligente MBUX (versión mejorada), Componentes de aire acondicionado en el automóvil, función refrescante); traje de conducción inteligente (USD 2,735; incluye: componentes del espejo retrovisor, asiento del conductor ajustable eléctricamente con función de memoria, versión mejorada del componente de asistencia al conductor) |
|-------------------------|--|

"●" = Equipamiento de serie

"_" = No disponible

"○" = Equipamiento opcional.

Nota: Estos son vehículos del mercado chino. La cobertura de garantía no está disponible fuera de China.