

Informe de Detalles del Vehículo

BMW iX 2022 xDrive40

Información Básica

Marca	BMW
Kilometraje	46,000 km
Color	Negro
Primera matriculación	2023-06-01
Número de transferencias	0

Imágenes del Vehículo

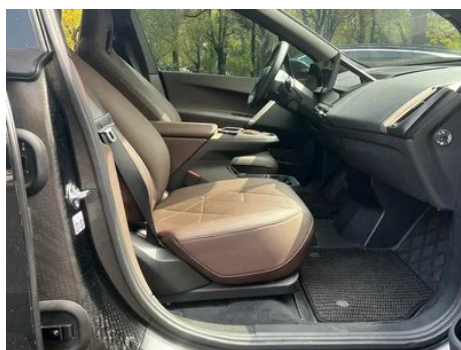
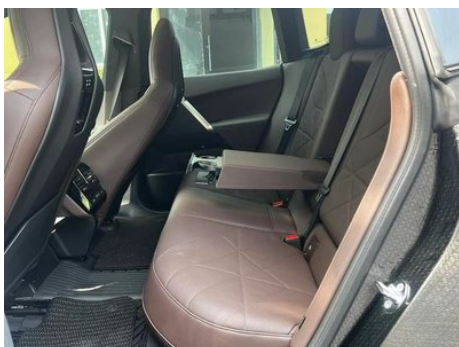
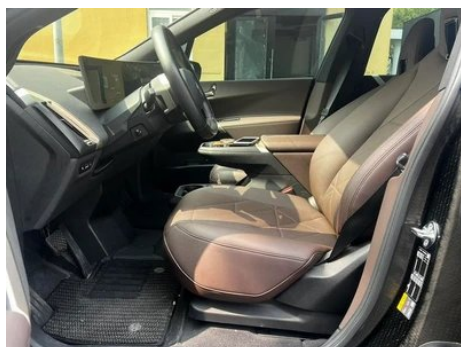



Condición del Vehículo

1. Piezas metálicas originales, pintura de fábrica.

Información de Configuración

Información del modelo

Nombre del modelo	BMW iX 2022 xDrive40
Fecha de lanzamiento	2022.01

Parámetros básicos

Categoría del vehículo	SUV mediano y grande
Tipo de energía	Vehículo eléctrico de batería (BEV)
Potencia máxima (kW)	240
Par máximo (N·m)	630
Tipo de carrocería	SUV
Dimensiones (LxAxA) (mm)	4955*1967*1698
Aceleración 0-100 km/h (s)	6.1
Velocidad máxima (km/h)	200
Peso en vacío (kg)	2428
Peso máximo autorizado (kg)	3010
Tiempo de carga rápida (h)	0.68
Tiempo de carga normal (h)	7.25
Motor eléctrico (CV)	326

Parámetros básicos (continuación)

Rango de carga rápida (%)	80
Consumo eléctrico en equivalente de combustible (L/100km)	2.04
Autonomía eléctrica WLTC (km)	455

Motor eléctrico

Tipo de motor	-
Potencia total de motores eléctricos (kW)	240
Par total de motores eléctricos (N·m)	630
Número de motores de accionamiento	Motor doble
Configuración de motores	Frente y trasero
Tipo de batería	Batería ternaria de litio
Capacidad de la batería (kWh)	76.6
Potencia total de motores eléctricos (CV)	326
Fabricante de celdas de batería	Era de Ningde
Sistema de refrigeración de batería	Refrigerado por líquido
Consumo de energía por cada 100 km (kWh/100km)	18
Función de carga rápida	Apoyo
Garantía del paquete de baterías	Ocho años o 160 mil kilómetros

Pantalla/Sistema

Pantalla a color de control central	<ul style="list-style-type: none">• Pantalla LCD táctil
Tamaño de la pantalla de infoentretenimiento	<ul style="list-style-type: none">• 14,9 pulgadas
Bluetooth/Teléfono integrado	<ul style="list-style-type: none">•
Integración/Duplicación de smartphone	<ul style="list-style-type: none">• Soporte CarPlay; • Soporte CarLife

Pantalla/Sistema (continuación)

Sistema de control de reconocimiento de voz	• Sistema multimedia; • Navegación; • Teléfono; • Aire acondicionado
Sistema inteligente a bordo del vehículo	•iDrive

Cuerpo

Longitud (mm)	4955
Anchura (mm)	1967
Altura (mm)	1698
Distancia entre ejes (mm)	3000
Vía delantera (mm)	-
Vía trasera (mm)	-
Altura libre con carga (mm)	180
Tipo de apertura de puertas	Puerta batiente
Número de puertas	5
Número de plazas	5
Volumen del tronco (L)	500-1750
Coefficiente aerodinámico (Cx)	0.25
Ángulo de ataque (°)	19
Ángulo de salida (°)	21
Radio de giro mínimo (m)	6.4

Caja de cambios

Abreviatura	Caja de cambios de una sola velocidad para vehículos eléctricos
Número de marchas	1
Tipo de transmisión	Transmisión de relación fija

Dirección del chasis

Tipo de tracción	Tracción integral de doble motor
Tracción en las cuatro ruedas	Tracción a las cuatro ruedas eléctrica
Tipo de suspensión delantera	Suspensión independiente de doble horquilla
Tipo de suspensión trasera	Suspensión independiente multibrazo
Tipo de dirección asistida	Asistencia eléctrica

Dirección del chasis (continuación)

Estructura corporal	Tipo de carga
---------------------	---------------

Configuración del asiento

Material de los asientos	<input type="radio"/> Tejido (USD 529), <input type="radio"/> Cuero genuino (USD 3,735), <input type="checkbox"/> Imitación de cuero
Ajuste del asiento principal	<input type="checkbox"/> Ajuste delantero y trasero; <input type="checkbox"/> Ajuste del respaldo; <input type="checkbox"/> Ajuste de altura (4 a); <input type="radio"/> Soporte lumbar (4 a)
Método de ajuste del coasiento	<input type="checkbox"/> Ajuste delantero y trasero; <input type="checkbox"/> Ajuste del respaldo; <input type="checkbox"/> Ajuste de altura (4 a); <input type="radio"/> Soporte lumbar (4 a)
Ajuste eléctrico del asiento del conductor y del pasajero.	Principal <input type="checkbox"/> /Vice <input type="checkbox"/>
Funciones del asiento delantero	<input type="checkbox"/> Calentamiento; <input type="radio"/> Ventilación (USD 1,132), <input type="radio"/> Masaje
Función de memoria del asiento eléctrico	<input type="radio"/> Posición de conducción; <input type="radio"/> posición de copiloto
Botones ajustables en la parte trasera del asiento del pasajero delantero	-
Asiento trasero plegable	<input type="checkbox"/> Proporción hacia abajo
Apoyabrazos central delantero/trasero	Antes <input type="checkbox"/> /después <input type="checkbox"/>
Portavasos trasero	<input type="checkbox"/>
Funciones del asiento de la segunda fila	<input type="radio"/> Calentar

Seguridad activa

Sistema antibloqueo de frenos (ABS)	<input type="checkbox"/>
Distribución electrónica de frenado (EBD/CBC)	<input type="checkbox"/>
Sistema de asistencia a la frenada (EBA/BAS/BA)	<input type="checkbox"/>
Sistema de control de tracción (ASR/TCS/TRC)	<input type="checkbox"/>
Control electrónico de estabilidad (ESC/ESP/DSC)	<input type="checkbox"/>
Sistema de monitorización de presión de neumáticos (TPMS)	<input type="checkbox"/> Pantalla de presión de neumáticos

Seguridad activa (continuación)

Recordatorio de cinturón de seguridad	• Coche completo
Anclajes ISOFIX para sillas infantiles	•
Sistema de aviso de cambio involuntario de carril (LDWS)	•
Frenado autónomo de emergencia (AEB)	•
Detector de fatiga del conductor	•
Alerta de colisión frontal (FCW)	•
Alerta de conducción a baja velocidad	•
Sistema de llamada de emergencia (eCall)	•
Cámara de conducción integrada	•

Aire acondicionado/refrigerador

Método de control de temperatura del aire acondicionado	• Aire acondicionado automático
Climatización independiente trasera	•
Ventilaciones de aire del asiento trasero	•
Control de zona de temperatura	•
Purificador de aire para coche	-
Filtro PM2.5 para el habitáculo	-
Aire acondicionado con bomba de calor	•

Seguridad pasiva

Bolsa de aire del conductor y del pasajero	Principal •/Vice •
Airbags laterales delanteros y traseros	Antes •/después-
Airbags de cabeza delanteros y traseros (airbags de cortina)	Antes •/después •

Freno de rueda

Tipo de frenos delanteros	Tipo de disco de ventilación
Tipo de frenos traseros	Tipo de disco de ventilación
Tipo de freno de estacionamiento	Estacionado electrónico
Tamaño de neumáticos delanteros	255/50 R21
Tamaño de neumáticos traseros	255/50 R21
Tamaño de la rueda de repuesto	Ninguno

Audio/Iluminación interior

Marca del altavoz	• Harman/Kardon, ○ Bowers & Wilkins Baohua Weijian (USD 6,397)
Número de hablantes	• 18 altavoces, ○ 30 cuerno
Iluminación ambiental interior	• Multicolor

Funciones de conducción

Pantalla de información de tráfico de navegación	•
Asistente de carril	•
Sistema de asistencia para mantenerse en el carril	•
Sistema de control de crucero	• Crucero adaptativo a toda velocidad
Sistema de navegación por satélite	•
Nivel de asistencia a la conducción	•L2
Alerta de tráfico cruzado trasero	•
Centrado de carril	•
Reconocimiento de señales de tráfico vial	•
Seguimiento inverso	•
Navegación en tiempo real con RA	•
Asistencia de estacionamiento	•
Asistencia de cambio de carril	•

Iluminación exterior

Fuente de luz de cruce	•LED
Fuente de luz de carretera	•LED
Luces diurnas LED	•
Luces altas y bajas adaptativas	•
Faros automáticos	•
Faros delanteros regulables en altura	•
Retardo de apagado de los faros	•
Encender las luces delanteras	•

Espejos exteriores

Función del espejo exterior	• Ajuste eléctrico; • Plegado eléctrico; ○ Memoria del espejo retrovisor; • Calefacción del espejo retrovisor; • Abatimiento automático al poner la marcha atrás; • Plegado automático al bloquear el vehículo; • Antideslumbramiento automático
------------------------------------	--

Apariencia/antirrobo

Material de la llanta	• Aleación de aluminio
Baúl eléctrico	•
Sistema de cierre centralizado en el coche	•
Tipo de clave	• Llave de control remoto
Sistema de arranque sin llave	•
Función de entrada sin llave	○ Coche completo (USD 1,397)
Maletero manos libres	○
Memoria de posición del maletero eléctrico	•
Función de arranque remoto	•
Pre calentamiento de la batería	•
Cierre eléctrico de puertas	○ Coche completo (USD 868)

Apariencia/antirrobo (continuación)

Diseño de puerta sin marco	<ul style="list-style-type: none">•
-----------------------------------	---

Tragaluz/Vidrio

Tipo de techo solar	<ul style="list-style-type: none">• No abra el techo corredizo panorámico
Elevallas eléctricos delanteros y traseros	Antes •/después •
Función de elevación de ventana con un solo toque	<ul style="list-style-type: none">• Coche completo
Función anti-pinzamiento de ventana	<ul style="list-style-type: none">•
Espejo de maquillaje para coche	<ul style="list-style-type: none">• Iluminación del conductor principal;• Iluminación del copiloto
Limpiaparabrisas trasero	<ul style="list-style-type: none">•
Función de limpiaparabrisas con sensor de lluvia	<ul style="list-style-type: none">• Tipo de inducción de lluvia

Color interior y exterior

Color exterior	Ceniza misteriosa: # 3C3C3C; Gema azul: #252425, Mineral blanco: # E7E7E7, Gris tormenta: #505A64; Montañas Blue Ridge Color: #344C50, Quantum, Azul: # 0A4F8B; rojo: # 820A0A; blanco nevado: # FAFafa
Color interior	Negro, Color moca: #000000/#423932, Gris piedra: # 5E676C, Negro: #000000, Negro oscuro, Concha de perla, Blanco, #000000/# E5E2DD; color castaño: #784941; gris tinta: #787878

Volante/espejo interior

Material del volante	<ul style="list-style-type: none">• Cuero genuino
Ajuste de la posición del volante	<ul style="list-style-type: none">• Ajuste eléctrico hacia arriba y hacia abajo hacia adelante y hacia atrás
Volante multifunción	<ul style="list-style-type: none">•
Volante calefactado	<input type="radio"/> (USD 397)
Memoria del volante	<input type="radio"/>
Pantalla de visualización de la computadora de viaje	<ul style="list-style-type: none">• Color

Volante/espejo interior (continuación)

Panel de instrumentos LCD completo	•
Tamaño del instrumento LCD	• 12,3 pulgadas
Función del espejo retrovisor interior	• Antideslumbrante automático
Cambio de marchas	• Cambio de manillar electrónico
Pantalla digital de visualización frontal HUD	○
Dispositivo ETC	○(USD 147)

Configuración inteligente

Servicios de coche conectado	•
Actualizaciones OTA	•
Red 4G/5G	•4G
Función remota de la aplicación móvil	• Control de la puerta; • Arranque del vehículo; • Gestión de carga; • Control de aire acondicionado; • Consulta/diagnóstico del estado del vehículo; • Posicionamiento/búsqueda del vehículo; • Cita de mantenimiento/repelación

Control de conducción

Interruptor de modo de conducción	• Deportes; • Económico; • Estándar/cómodo; • Personalizado/personalizado
Estacionamiento automático	•
Descenso por pendiente pronunciada	•
Asistencia de arranque en pendiente	•
Sistema de recuperación de energía	•

Hardware de conducción

Radar de estacionamiento delantero/trasero	Antes •/después •
Sistema de cámaras de asistencia a la conducción	• Imagen de marcha atrás; ○ Imagen panorámica de 360 grados (USD 926)

Carga en el coche

Carga en el coche (continuación)

Puerto multimedia/de carga	•Type-C
Número de puertos USB/ Tipo-C	• 2 en la primera fila/2 en la última fila
Función de carga inalámbrica del teléfono móvil	• Primera fila
Toma de corriente de 12 V del maletero	•

"●" = Equipamiento de serie

"-" = No disponible

"○" = Equipamiento opcional.

Nota: Estos son vehículos del mercado chino. La cobertura de garantía no está disponible fuera de China.