

# Rapport de Détail du Véhicule

BMW X1 2019 sDrive18Li Type de luxe

## Informations de Base

|                          |                   |
|--------------------------|-------------------|
| Marque                   | <b>BMW</b>        |
| Kilométrage              | <b>126,000 km</b> |
| Couleur                  | <b>Blanc</b>      |
| Première immatriculation | <b>2019-02-01</b> |
| Nombre de transferts     | <b>0</b>          |

## Images du Véhicule

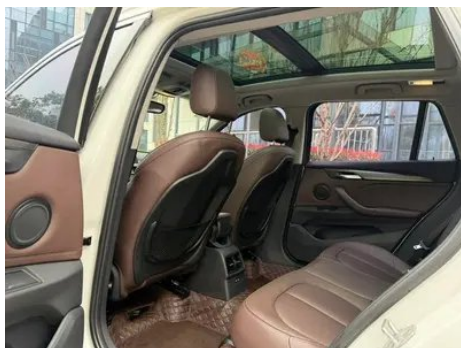

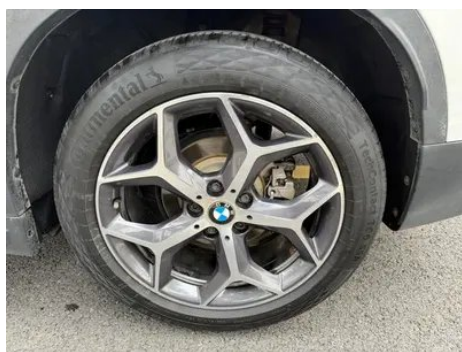

## État du Véhicule

1. Face intérieure du montant B gauche, Rayure, Bosselage, Déformation non liée à un accident. 2. Rails et armature du siège conducteur, Traces de démontage. 3. Rails et armature du siège passager avant, Traces de démontage.

## Informations de Configuration

### Informations sur le modèle

|                          |                                     |
|--------------------------|-------------------------------------|
| <b>Nom du modèle</b>     | BMW X1 2019 sDrive18Li Type de luxe |
| <b>Date de lancement</b> | 2018.10                             |

### Paramètres de base

|  |                      |
|--|----------------------|
| <b>Catégorie du véhicule</b>               | SUV compact          |
| <b>Type d'énergie</b>                      | Essence              |
| <b>Puissance maximale (kW)</b>             | 100                  |
| <b>Couple maximal (N·m)</b>                | 220                  |
| <b>Transmission</b>                        | 6 bras auto-intégré  |
| <b>Type de carrosserie</b>                 | SUV                  |
| <b>Moteur</b>                              | 1,5 L 136 chevaux L3 |
| <b>Dimensions (L×I×H) (mm)</b>             | 4565*1821*1624       |
| <b>Accélération 0-100 km/h (s)</b>         | 10.5                 |
| <b>Vitesse maximale (km/h)</b>             | 195                  |
| <b>Poids à vide (kg)</b>                   | 1555                 |
| <b>Poids total autorisé en charge (kg)</b> | -                    |
| <b>Consommation mixte NEDC (L/100 km)</b>  | 6.1                  |

### moteur

|                         |       |
|-------------------------|-------|
| <b>Référence moteur</b> | -     |
| <b>Cylindrée (mL)</b>   | 1499  |
| <b>Cylindrée (L)</b>    | 1.5   |
| <b>Type d'admission</b> | Turbo |

## moteur (suite)

|  |                       |
|--|-----------------------|
| <b>Configuration des cylindres</b>       | L                     |
| <b>Nombre de cylindres</b>               | 3                     |
| <b>Soupapes par cylindre</b>             | 4                     |
| <b>Distribution</b>                      | DOHC                  |
| <b>Alésage (mm)</b>                      | 82                    |
| <b>Course (mm)</b>                       | 94.6                  |
| <b>Puissance maximale (ch)</b>           | 136                   |
| <b>Régime de puissance maxi (tr/min)</b> | 4400-6000             |
| <b>Régime de couple maxi (tr/min)</b>    | 1250-4300             |
| <b>Puissance nette maximale (kW)</b>     | -                     |
| <b>Indice d'octane</b>                   | Numéro 95             |
| <b>Système d'alimentation</b>            | Pulvérisation directe |
| <b>Matériau de culasse</b>               | Alliage d'aluminium   |
| <b>Matériau de bloc-moteur</b>           | Alliage d'aluminium   |

## Écran/Système

|   |   |
|---|---|
| <b>Écran couleur de contrôle central</b>            | •   |
| <b>Taille de l'écran d'infodivertissement</b>       | •6,5 pouces                                     |
| <b>Bluetooth/Téléphone embarqué</b>                 | •   |
| <b>Système de contrôle de reconnaissance vocale</b> | • Système multimédia; • Navigation; • Téléphone |

## Corps

|                                    |      |
|------------------------------------|------|
| <b>Longueur (mm)</b>               | 4565 |
| <b>Largeur (mm)</b>                | 1821 |
| <b>Hauteur (mm)</b>                | 1624 |
| <b>Empattement (mm)</b>            | 2780 |
| <b>Voie avant (mm)</b>             | 1561 |
| <b>Voie arrière (mm)</b>           | 1562 |
| <b>Type d'ouverture des portes</b> | -    |
| <b>Nombre de portes</b>            | 5    |

## Corps (suite)

|                                    |     |
|------------------------------------|-----|
| <b>Nombre de places</b>            | 5   |
| <b>Capacité du réservoir (L)</b>   | 61  |
| <b>Volume du coffre (L)</b>        | 505 |
| <b>Coefficient de traînée (Cx)</b> | -   |

## Boîte de vitesse

|                             |  |
|-----------------------------|--|
| <b>Abréviation</b>          | 6 bras auto-intégré                            |
| <b>Nombre de rapports</b>   | 6  |
| <b>Type de transmission</b> | Transmission automatique avec mode manuel (AT) |

## Direction du châssis

|                                   |                                    |
|-----------------------------------|------------------------------------|
| <b>Type de transmission</b>       | Moteur avant, traction avant (FF)  |
| <b>Type de suspension avant</b>   | Suspension indépendante MacPherson |
| <b>Type de suspension arrière</b> | Suspension indépendante multi-bras |
| <b>Type de direction assistée</b> | Aide électrique                    |
| <b>Structure du corps</b>         | Chargé                             |

## Configuration des sièges

|  |   |
|--|---|
| <b>Matériau des sièges</b>   | <ul style="list-style-type: none"><li>• Ceau véritable</li></ul>  |
| <b>Réglage du siège principal</b>                                  | <ul style="list-style-type: none"><li>• Réglage avant-arrière; • Réglage du dossier; • Réglage en hauteur (4 directions); • Réglage de l'appui-pieds; ○ Soutien lombaire (4 directions)</li></ul> |
| <b>Méthode de réglage du siège arrière</b>                         | <ul style="list-style-type: none"><li>• Réglage avant-arrière; • Réglage du dossier; • Réglage en hauteur (4 directions); • Réglage de l'appui-pieds; ○ Soutien lombaire (4 directions)</li></ul> |
| <b>Réglage électrique du siège conducteur et du siège passager</b> | Principal •/Vice •  |
| <b>Fonctions des sièges avant</b>                                  | ○ Chauffage (USD 441)   |
| <b>Fonction mémoire du siège électrique</b>                        | <ul style="list-style-type: none"><li>• Position de conducteur</li></ul>  |
| <b>Boutons de réglage arrière du siège passager avant</b>          | -   |
| <b>Réglage du siège de la deuxième rangée</b>                      | <ul style="list-style-type: none"><li>• Ajustement avant et arrière; • Réglage du dossier</li></ul>   |

## Configuration des sièges (suite)

|  |  |
|--|--|
| <b>Banquette arrière rabattable</b>    | <ul style="list-style-type: none"><li>• La proportion est abaissée</li></ul> |
| <b>Accoudoir central avant/arrière</b> | <ul style="list-style-type: none"><li>• Avant/arrière •</li></ul>            |
| <b>Porte-gobelet arrière</b>           | <ul style="list-style-type: none"><li>•</li></ul>                            |
| <b>Sièges de style sportif</b>         | <ul style="list-style-type: none"><li>•</li></ul>                            |

## Sécurité active

|  |  |
|--|--|
| <b>Système antiblocage des roues (ABS)</b>                       | <ul style="list-style-type: none"><li>•</li></ul>                              |
| <b>Répartiteur électronique de freinage (EBD/CBC)</b>            | <ul style="list-style-type: none"><li>•</li></ul>                              |
| <b>Système d'assistance au freinage (EBA/BAS/BA)</b>             | <ul style="list-style-type: none"><li>•</li></ul>                              |
| <b>Système antipatinage (ASR/TCS/TRC)</b>                        | <ul style="list-style-type: none"><li>•</li></ul>                              |
| <b>Contrôle électronique de stabilité (ESC/ESP/DSC)</b>          | <ul style="list-style-type: none"><li>•</li></ul>                              |
| <b>Système de surveillance de la pression des pneus (TPMS)</b>   | <ul style="list-style-type: none"><li>• Alarme de pression des pneus</li></ul> |
| <b>Avertisseur de ceinture de sécurité</b>                       | <ul style="list-style-type: none"><li>• Première rangée</li></ul>              |
| <b>Fixations ISOFIX pour siège enfant</b>                        | <ul style="list-style-type: none"><li>•</li></ul>                              |
| <b>Système d'avertissement de franchissement de ligne (LDWS)</b> | -  |
| <b>Système de freinage d'urgence autonome (AEB)</b>              | -  |
| <b>Détection de fatigue du conducteur</b>                        | -  |
| <b>Système d'appel d'urgence (eCall)</b>                         | <ul style="list-style-type: none"><li>•</li></ul>                              |

## Climatisation/réfrigérateur

|  |   |
|--|---|
| <b>Méthode de contrôle de la température de la climatisation</b> | <ul style="list-style-type: none"><li>• Climatisation automatique</li></ul> |
| <b>Climatisation indépendante arrière</b>                        | -   |
| <b>Bouches d'aération des sièges arrière</b>                     | <ul style="list-style-type: none"><li>•</li></ul>                           |

## Climatisation/réfrigérateur (suite)

|  |   |
|--|---|
| <b>Contrôle de zone de température</b> | • |
| <b>Purificateur d'air pour voiture</b> | - |
| <b>Filtre PM2.5 d'habitacle</b>        | - |

## Sécurité passive

|  |                    |
|--|--------------------|
| <b>Airbag conducteur/passager</b>                      | Principal •/Vice • |
| <b>Airbags latéraux avant/arrière</b>                  | Avant •/arrière-   |
| <b>Airbags de tête avant/arrière (airbags rideaux)</b> | • Avant/arrière •  |
| <b>Pneus run-flat</b>                                  | •                  |

## Frein de roue

|   |                                       |
|---|---------------------------------------|
| <b>Type de freins avant</b>             | Ventilation à disque                  |
| <b>Type de freins arrière</b>           | Type de disque                        |
| <b>Type de frein de stationnement</b>   | Voiture de stationnement électronique |
| <b>Dimensions des pneus avant</b>       | 225/50 R18                            |
| <b>Dimensions des pneus arrière</b>     | 225/50 R18                            |
| <b>Dimensions de la roue de secours</b> | Aucun                                 |

## Audio/Éclairage intérieur

|                                       |   |
|---------------------------------------|---|
| <b>Nom de marque du haut-parleur</b>  | <input type="radio"/> Harman/Kardon Harman Kardon |
| <b>Nombre de locuteurs</b>            | • 7 klaxon; <input type="radio"/> 12 klaxon       |
| <b>Éclairage d'ambiance intérieur</b> | • Bicolore  |

## Fonctions de conduite

|   |  |
|---|--|
| <b>Affichage des informations de trafic de navigation</b> | -  |
| <b>Assistance de voie</b>                                 | -  |
| <b>Système d'assistance au maintien de la voie</b>        | -  |
| <b>Système de régulateur de vitesse</b>                   | <input type="radio"/> Croisière à vitesse fixe |
| <b>Système de navigation par satellite</b>                | <input type="radio"/>                          |

## Fonctions de conduite (suite)

|                                    |   |
|------------------------------------|---|
| <b>Assistance au stationnement</b> | ○ |
|------------------------------------|---|

## Éclairage extérieur

|  |            |
|--|------------|
| <b>Source de lumière de croisement</b>           | •LED       |
| <b>Source lumineuse de feux de route</b>         | •LED       |
| <b>Feux de jour à LED</b>                        | •          |
| <b>Feux de route et de croisement adaptatifs</b> | -          |
| <b>Phares automatiques</b>                       | •          |
| <b>Feux de brouillard avant</b>                  | • Halogène |
| <b>Phares réglables en hauteur</b>               | •          |
| <b>Délai d'extinction des phares</b>             | •          |

## Rétroviseurs extérieurs

|                                       |   |
|---------------------------------------|---|
| <b>Fonction rétroviseur extérieur</b> | • Réglage électrique; • pliage électrique; • mémoire du rétroviseur; • chauffage du rétroviseur; • renversement automatique; ○ pliage automatique de la voiture de verrouillage; ○ anti-éblouissement automatique |
|---------------------------------------|---|

## Apparence/antivol

|   |                       |
|---|-----------------------|
| <b>Matériau de la jante</b>                               | • Alliage d'aluminium |
| <b>Coffre électrique</b>                                  | •                     |
| <b>Antidémarrage électronique du moteur</b>               | •                     |
| <b>Système de verrouillage centralisé dans la voiture</b> | •                     |
| <b>Type de clé</b>  | • Clé de télécommande |
| <b>Système de démarrage sans clé</b>                      | •                     |
| <b>Fonction d'entrée sans clé</b>                         | ○ Première rangée     |
| <b>Coffre mains libres</b>                                | ○                     |
| <b>Mémoire de position du coffre électrique</b>           | •                     |
| <b>Galerie de toit</b>                                    | •                     |

## Puits de lumière/Verre

## Puits de lumière/Verre (suite)

|  |   |
|--|---|
| <b>Type de toit ouvrant</b>                          | <ul style="list-style-type: none"><li>• Peut ouvrir la lucarne panoramique</li></ul>                    |
| <b>Vitres électriques avant/arrière</b>              | <ul style="list-style-type: none"><li>• Avant/arrière •</li></ul>                                       |
| <b>Fonction de levage de vitre à une touche</b>      | <ul style="list-style-type: none"><li>• Toute la voiture</li></ul>                                      |
| <b>Fonction anti-pincement de fenêtre</b>            | <ul style="list-style-type: none"><li>•</li></ul>   |
| <b>Miroir de maquillage pour voiture</b>             | <ul style="list-style-type: none"><li>• Lumière de conduite principale; • Lumière de copilote</li></ul> |
| <b>Essuie-glace arrière</b>                          | <ul style="list-style-type: none"><li>•</li></ul>   |
| <b>Fonction d'essuie-glace avec capteur de pluie</b> | <ul style="list-style-type: none"><li>• Induction des précipitations</li></ul>                          |

## Couleur intérieure et extérieure

|                           |   |
|---------------------------|---|
| <b>Couleur extérieure</b> | Brun étoilé: #28160F; Orange Valence: #FF660E; Bleu gemme: #242224; Bleu Méditerranée: #092A57; Argent cachemire: #C6C1B4; Blanc minéral: #E7E7E7; Brun châtaigne cuivré: #8A411B; Rouge Melbourne: #610303; Brun tourbillon: #573E35; Blanc montagne neigeuse: #FAFAFA |
| <b>Couleur intérieure</b> | Noir/Moka: #000000/#423534; Noir: #000000; Noir/Beige: #000000/#B4A599  |

## Volant/rétroviseur intérieur

|  |   |
|--|---|
| <b>Matériau du volant</b>                        | <ul style="list-style-type: none"><li>• Ceuu véritable</li></ul>  |
| <b>Réglage de la position du volant</b>          | <ul style="list-style-type: none"><li>• Ajustement manuel de haut en bas</li></ul>                            |
| <b>Volant multifonction</b>                      | <ul style="list-style-type: none"><li>•</li></ul>   |
| <b>Volant chauffant</b>                          | -   |
| <b>Mémoire du volant</b>                         | -   |
| <b>Écran d'affichage de l'ordinateur de bord</b> | <ul style="list-style-type: none"><li>• Couleur</li></ul>   |
| <b>Tableau de bord LCD complet</b>               | -   |
| <b>Fonction rétroviseur intérieur</b>            | <ul style="list-style-type: none"><li>• Anti-éblouissement manuel; ○ Anti-éblouissement automatique</li></ul> |

## Configuration intelligente

|                                      |   |
|--------------------------------------|---|
| <b>Services de voiture connectée</b> | ○ |
| <b>Mises à jour OTA</b>              | - |

## Contrôle de la conduite

|  |                                      |
|--|--------------------------------------|
| <b>Commutateur de mode de conduite</b>               | • Sport; • Économie; • Norme/Confort |
| <b>Stationnement automatique</b>                     | -                                    |
| <b>Aide au démarrage en côte</b>                     | •                                    |
| <b>Technologie de démarrage et d'arrêt du moteur</b> | •                                    |

## Matériel de conduite

|  |                  |
|--|------------------|
| <b>Radars de stationnement avant/arrière</b>   | Avant ○/Après •  |
| <b>Système de caméras d'aide à la conduite</b> | • Image inversée |

## Recharge en voiture

|   |                     |
|---|---------------------|
| <b>Port multimédia/de chargement</b>                  | •Type-C             |
| <b>Nombre de ports USB/Type-C</b>                     | • 1 avant/2 arrière |
| <b>Prise de courant 12 V dans le coffre à bagages</b> | •                   |

## Forfait optionnel

|                          |   |
|--------------------------|---|
| <b>Forfait optionnel</b> | Set de confort (USD 588; comprend: entrée sans clé (porte avant, couvercle du coffre), y compris le couvercle du coffre de l'interrupteur de détection, le rétroviseur interne avec fonction anti-éblouissement automatique et le rétroviseur externe du conducteur); kit innovant (USD 588; y compris: alarme de distance de stationnement avant et arrière, système d'assistance au stationnement automatique, régulateur de vitesse avec fonction de freinage) |
|--------------------------|---|

---

"●" = Équipement de série

"□" = Non disponible

"○" = Équipement en option.

Remarque : Il s'agit de véhicules du marché chinois. La couverture de garantie n'est pas disponible en dehors de la Chine.