

# Rapport de Détail du Véhicule

## BMW 1 Series (Imported) 2018 120i M Ensemble de sport

### Informations de Base

|                          |                   |
|--------------------------|-------------------|
| Marque                   | <b>BMW</b>        |
| Kilométrage              | <b>48,000 km</b>  |
| Couleur                  | <b>Gris foncé</b> |
| Première immatriculation | <b>2018-09-01</b> |
| Nombre de transferts     | <b>1</b>          |

### Images du Véhicule



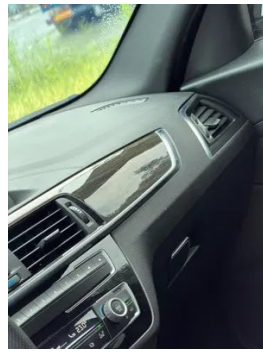

## État du Véhicule

1. Éléments de carrosserie métalliques d'origine avec peinture d'usine.

## Informations de Configuration

### Informations sur le modèle

|                          |   |
|--------------------------|---|
| <b>Nom du modèle</b>     | BMW 1 Series (Imported) 2018 120i M Ensemble de sport |
| <b>Date de lancement</b> | 2017.10   |

### Paramètres de base

|                                |                  |
|--------------------------------|------------------|
| <b>Catégorie du véhicule</b>   | Voiture compacte |
| <b>Type d'énergie</b>          | Essence          |
| <b>Puissance maximale (kW)</b> | 135              |
| <b>Couple maximal (N·m)</b>    | 270              |

## Paramètres de base (suite)

|  |                     |
|--|---------------------|
| <b>Transmission</b>                        | 8 bras auto-intégré |
| <b>Type de carrosserie</b>                 | Hayon               |
| <b>Moteur</b>                              | 2.0T 184 chevaux L4 |
| <b>Dimensions (L×I×H) (mm)</b>             | 4341*1765*1458      |
| <b>Accélération 0-100 km/h (s)</b>         | 7.2                 |
| <b>Vitesse maximale (km/h)</b>             | 225                 |
| <b>Poids à vide (kg)</b>                   | 1475                |
| <b>Poids total autorisé en charge (kg)</b> | -                   |
| <b>Consommation mixte NEDC (L/100 km)</b>  | 5.9                 |

## moteur

|   |                          |
|---|--------------------------|
| <b>Référence moteur</b>                     | B48B20A                  |
| <b>Cylindrée (mL)</b>                       | 1998                     |
| <b>Cylindrée (L)</b>                        | 2.0                      |
| <b>Type d'admission</b>                     | Turbo                    |
| <b>Configuration des cylindres</b>          | L                        |
| <b>Nombre de cylindres</b>                  | 4                        |
| <b>Soupapes par cylindre</b>                | 4                        |
| <b>Distribution</b>                         | DOHC                     |
| <b>Alésage (mm)</b>                         | 82                       |
| <b>Course (mm)</b>                          | 94.6                     |
| <b>Puissance maximale (ch)</b>              | 184                      |
| <b>Régime de puissance maxi (tr/min)</b>    | 5000                     |
| <b>Régime de couple maxi (tr/min)</b>       | 1350-4600                |
| <b>Puissance nette maximale (kW)</b>        | -                        |
| <b>Indice d'octane</b>                      | Numéro 95                |
| <b>Système d'alimentation</b>               | Pulvérisation directe    |
| <b>Matériau de culasse</b>                  | Alliage d'aluminium      |
| <b>Matériau de bloc-moteur</b>              | Alliage d'aluminium      |
| <b>Technologies spécifiques aux moteurs</b> | Double VANOS/Valvetronic |

## Écran/Systeme

|   |                                   |
|---|-----------------------------------|
| <b>Écran couleur de contrôle central</b>            | • Écran LCD ordinaire             |
| <b>Taille de l'écran d'infodivertissement</b>       | • 6,5 pouces                      |
| <b>Bluetooth/Téléphone embarqué</b>                 | •                                 |
| <b>Intégration/Mise en miroir de smartphone</b>     | ○ Prise en charge d'Apple CarPlay |
| <b>Système de contrôle de reconnaissance vocale</b> | • Téléphone                       |

## Corps

|                                    |          |
|------------------------------------|----------|
| <b>Longueur (mm)</b>               | 4341     |
| <b>Largeur (mm)</b>                | 1765     |
| <b>Hauteur (mm)</b>                | 1458     |
| <b>Empattement (mm)</b>            | 2690     |
| <b>Voie avant (mm)</b>             | 1521     |
| <b>Voie arrière (mm)</b>           | 1556     |
| <b>Type d'ouverture des portes</b> | -        |
| <b>Nombre de portes</b>            | 5        |
| <b>Nombre de places</b>            | 5        |
| <b>Capacité du réservoir (L)</b>   | 52       |
| <b>Volume du coffre (L)</b>        | 360-1200 |
| <b>Coefficient de traînée (Cx)</b> | -        |

## Boîte de vitesse

|                             |  |
|-----------------------------|--|
| <b>Abréviation</b>          | 8 bras auto-intégré                            |
| <b>Nombre de rapports</b>   | 8  |
| <b>Type de transmission</b> | Transmission automatique avec mode manuel (AT) |

## Direction du châssis

|                                   |   |
|-----------------------------------|---|
| <b>Type de transmission</b>       | Moteur avant, propulsion arrière (FR)                   |
| <b>Type de suspension avant</b>   | Double Ball Festival, suspension indépendante McPherson |
| <b>Type de suspension arrière</b> | Suspension indépendante multi-bras                      |
| <b>Type de direction assistée</b> | Aide électrique   |
| <b>Structure du corps</b>         | Chargé  |

## Configuration des sièges

|  |   |
|--|---|
| <b>Matériau des sièges</b>   | • Ceuu véritable  |
| <b>Réglage du siège principal</b>                                  | • Réglage avant-arrière; • Réglage du dossier; • Réglage en hauteur (4 directions); • Réglage de l'appui-pieds; ○ Soutien lombaire (4 directions) |
| <b>Méthode de réglage du siège arrière</b>                         | • Réglage avant-arrière; • Réglage du dossier; • Réglage en hauteur (4 directions); • Réglage de l'appui-pieds; ○ Soutien lombaire (4 directions) |
| <b>Réglage électrique du siège conducteur et du siège passager</b> | Principal •/Vice •  |
| <b>Fonctions des sièges avant</b>                                  | ○ Chauffage (USD 485)   |
| <b>Fonction mémoire du siège électrique</b>                        | • Position de conducteur  |
| <b>Boutons de réglage arrière du siège passager avant</b>          | -   |
| <b>Banquette arrière rabattable</b>                                | • La proportion est abaissée  |
| <b>Accoudoir central avant/arrière</b>                             | Avant •/arrière-  |
| <b>Porte-gobelet arrière</b>                                       | -   |
| <b>Sièges de style sportif</b>                                     | •   |

## Sécurité active

|  |                                |
|--|--------------------------------|
| <b>Système antiblocage des roues (ABS)</b>                     | •                              |
| <b>Répartiteur électronique de freinage (EBD/CBC)</b>          | •                              |
| <b>Système d'assistance au freinage (EBA/BAS/BA)</b>           | •                              |
| <b>Système antipatinage (ASR/TCS/TRC)</b>                      | •                              |
| <b>Contrôle électronique de stabilité (ESC/ESP/DSC)</b>        | •                              |
| <b>Système de surveillance de la pression des pneus (TPMS)</b> | • Alarme de pression des pneus |
| <b>Avertisseur de ceinture de sécurité</b>                     | • Première rangée              |

## Sécurité active (suite)

|  |   |
|--|---|
| <b>Fixations ISOFIX pour siège enfant</b>                        | • |
| <b>Système d'avertissement de franchissement de ligne (LDWS)</b> | ○ |
| <b>Système de freinage d'urgence autonome (AEB)</b>              | - |
| <b>Détection de fatigue du conducteur</b>                        | - |
| <b>Système d'appel d'urgence (eCall)</b>                         | • |

## Climatisation/réfrigérateur

|  |                             |
|--|-----------------------------|
| <b>Méthode de contrôle de la température de la climatisation</b> | • Climatisation automatique |
| <b>Climatisation indépendante arrière</b>                        | -                           |
| <b>Bouches d'aération des sièges arrière</b>                     | •                           |
| <b>Contrôle de zone de température</b>                           | •                           |
| <b>Purificateur d'air pour voiture</b>                           | -                           |
| <b>Filtre PM2.5 d'habitacle</b>                                  | -                           |

## Sécurité passive

|  |                    |
|--|--------------------|
| <b>Airbag conducteur/passager</b>                      | Principal •/Vice • |
| <b>Airbags latéraux avant/arrière</b>                  | Avant •/arrière-   |
| <b>Airbags de tête avant/arrière (airbags rideaux)</b> | • Avant/arrière •  |
| <b>Pneus run-flat</b>                                  | •                  |

## Frein de roue

|                                       |                      |
|---------------------------------------|----------------------|
| <b>Type de freins avant</b>           | Ventilation à disque |
| <b>Type de freins arrière</b>         | Type de disque       |
| <b>Type de frein de stationnement</b> | Frein à main         |
| <b>Dimensions des pneus avant</b>     | 225/45 R17           |
| <b>Dimensions des pneus arrière</b>   | 245/40 R17           |

## Frein de roue (suite)

|   |       |
|---|-------|
| <b>Dimensions de la roue de secours</b> | Aucun |
|---|-------|

## Audio/Éclairage intérieur

|                                       |              |
|---------------------------------------|--------------|
| <b>Nombre de locuteurs</b>            | • 6-7 klaxon |
| <b>Éclairage d'ambiance intérieur</b> | • Bicolore   |

## Fonctions de conduite

|   |                            |
|---|----------------------------|
| <b>Affichage des informations de trafic de navigation</b> | ○                          |
| <b>Assistance de voie</b>                                 | -                          |
| <b>Système d'assistance au maintien de la voie</b>        | -                          |
| <b>Système de régulateur de vitesse</b>                   | ○ Croisière à vitesse fixe |
| <b>Système de navigation par satellite</b>                | ○                          |
| <b>Assistance au stationnement</b>                        | ○                          |

## Éclairage extérieur

|  |      |
|--|------|
| <b>Source de lumière de croisement</b>           | •LED |
| <b>Source lumineuse de feux de route</b>         | •LED |
| <b>Feux de jour à LED</b>                        | •    |
| <b>Feux de route et de croisement adaptatifs</b> | ○    |
| <b>Phares automatiques</b>                       | •    |
| <b>Feux de brouillard avant</b>                  | •LED |
| <b>Phares réglables en hauteur</b>               | •    |
| <b>Délai d'extinction des phares</b>             | •    |
| <b>Allumer les phares</b>                        | ○    |

## Rétroviseurs extérieurs

|                                       |  |
|---------------------------------------|--|
| <b>Fonction rétroviseur extérieur</b> | • Réglage électrique; • Mémoire du rétroviseur; • Chauffage du rétroviseur; ○ Anti-éblouissement automatique |
|---------------------------------------|--|

## Apparence/antivol

|                             |                       |
|-----------------------------|-----------------------|
| <b>Matériau de la jante</b> | • Alliage d'aluminium |
|-----------------------------|-----------------------|

## Apparence/antivol (suite)

|   |   |
|---|---|
| <b>Antidémarrage électronique du moteur</b>               | <ul style="list-style-type: none"><li>•</li></ul>                     |
| <b>Système de verrouillage centralisé dans la voiture</b> | <ul style="list-style-type: none"><li>•</li></ul>                     |
| <b>Type de clé</b>  | <ul style="list-style-type: none"><li>• Clé de télécommande</li></ul> |
| <b>Système de démarrage sans clé</b>                      | <ul style="list-style-type: none"><li>•</li></ul>                     |
| <b>Fonction d'entrée sans clé</b>                         | <input type="radio"/> Première rangée                                 |
| <b>Kit d'apparence</b>                                    | <ul style="list-style-type: none"><li>• Style sportif</li></ul>       |

## Puits de lumière/Verre

|  |   |
|--|---|
| <b>Type de toit ouvrant</b>                          | <ul style="list-style-type: none"><li>• Toit ouvrant électrique</li></ul>                               |
| <b>Vitres électriques avant/arrière</b>              | <ul style="list-style-type: none"><li>• Avant/arrière •</li></ul>                                       |
| <b>Fonction de levage de vitre à une touche</b>      | <ul style="list-style-type: none"><li>• Véhicule complet</li></ul>                                      |
| <b>Fonction anti-pincement de fenêtre</b>            | <ul style="list-style-type: none"><li>•</li></ul>   |
| <b>Miroir de maquillage pour voiture</b>             | <ul style="list-style-type: none"><li>• Lumière de conduite principale; • Lumière de copilote</li></ul> |
| <b>Essuie-glace arrière</b>                          | <ul style="list-style-type: none"><li>•</li></ul>   |
| <b>Fonction d'essuie-glace avec capteur de pluie</b> | <ul style="list-style-type: none"><li>• Induction des précipitations</li></ul>                          |

## Couleur intérieure et extérieure

|                           |  |
|---------------------------|--|
| <b>Couleur extérieure</b> | Bleu d'Esto #143594 Bleu gemme #242224 Vendre de minerai #949A9C Orange au coucher du soleil #CD4628 Melbourne rouge #610303 Montagne de neige blanche #FAFAFA |
| <b>Couleur intérieure</b> | Noir Gris encre #000000 #969696 Noir Couleur du cognac #000000 #94693E   |

## Volant/rétroviseur intérieur

|  |  |
|--|--|
| <b>Matériau du volant</b>                        | <ul style="list-style-type: none"><li>• CEAU véritable</li></ul>                   |
| <b>Réglage de la position du volant</b>          | <ul style="list-style-type: none"><li>• Ajustement manuel de haut en bas</li></ul> |
| <b>Volant multifonction</b>                      | <ul style="list-style-type: none"><li>•</li></ul>                                  |
| <b>Volant chauffant</b>                          | -  |
| <b>Mémoire du volant</b>                         | -  |
| <b>Écran d'affichage de l'ordinateur de bord</b> | <ul style="list-style-type: none"><li>• Couleur</li></ul>                          |

## Volant/rétroviseur intérieur (suite)

|                                       |   |
|---------------------------------------|---|
| <b>Tableau de bord LCD complet</b>    | -   |
| <b>Fonction rétroviseur intérieur</b> | • Anti-éblouissement manuel; ○ Anti-éblouissement automatique |

## Configuration intelligente

|                                      |   |
|--------------------------------------|---|
| <b>Services de voiture connectée</b> | ○ |
| <b>Mises à jour OTA</b>              | - |

## Contrôle de la conduite

|  |                                      |
|--|--------------------------------------|
| <b>Commutateur de mode de conduite</b>               | • Sport; • Économie; • Norme/Confort |
| <b>Stationnement automatique</b>                     | -                                    |
| <b>Rapport de direction variable</b>                 | •                                    |
| <b>Technologie de démarrage et d'arrêt du moteur</b> | •                                    |

## Matériel de conduite

|  |                  |
|--|------------------|
| <b>Radar de stationnement avant/arrière</b>    | Avant ○/Après •  |
| <b>Système de caméras d'aide à la conduite</b> | • Image inversée |

## Recharge en voiture

|                                      |                     |
|--------------------------------------|---------------------|
| <b>Port multimédia/de chargement</b> | •USB                |
| <b>Nombre de ports USB/Type-C</b>    | • 1 au premier rang |

"●" = Équipement de série

"\_" = Non disponible

"○" = Équipement en option.

Remarque : Il s'agit de véhicules du marché chinois. La couverture de garantie n'est pas disponible en dehors de la Chine.