

Rapport de Détail du Véhicule

Mercedes-Benz Mercedes-Maybach S-Class
2023 S 480 4MATIC

Informations de Base

| | |
|--------------------------|---------------|
| Marque | Mercedes-Benz |
| Kilométrage | 36,700 km |
| Couleur | Noir |
| Première immatriculation | 2023-05-01 |
| Nombre de transferts | 1 |

Images du Véhicule



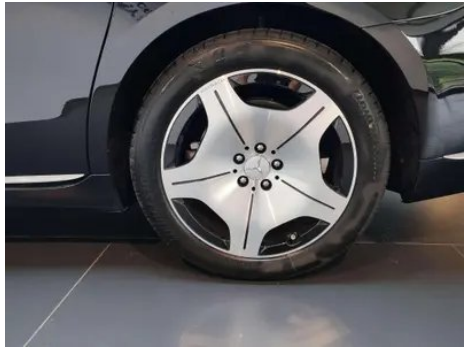



État du Véhicule

1. Panneau arrière de carrosserie, Déformation.

Informations de Configuration

Informations sur le modèle

| | |
|--------------------------|--|
| Nom du modèle | Mercedes-Benz Mercedes-Maybach S-Class 2023 S 480 4MATIC |
| Date de lancement | 2022.10 |

Paramètres de base

| | |
|--|-------------------------------------|
| Catégorie du véhicule | Véhicule de grande taille |
| Type d'énergie | Essence + système hybride léger 48V |
| Puissance maximale (kW) | 270 |
| Couple maximal (N·m) | 500 |
| Transmission | 9 bras auto-intégré |
| Type de carrosserie | Berline |
| Moteur | 3.0T 367 chevaux L6 |
| Dimensions (L×I×H) (mm) | 5470*1921*1510 |
| Accélération 0-100 km/h (s) | 5.8 |
| Vitesse maximale (km/h) | 250 |
| Poids à vide (kg) | 2270 |
| Poids total autorisé en charge (kg) | 2840 |
| Consommation mixte WLTP (L/100 km) | 8.7 |

moteur

| | |
|------------------------------------|--------------|
| Référence moteur | 256 930 |
| Cylindrée (mL) | 2999 |
| Cylindrée (L) | 3.0 |
| Type d'admission | Double turbo |
| Configuration des cylindres | L |

moteur (suite)

| | |
|--|-----------------------|
| Nombre de cylindres | 6 |
| Soupapes par cylindre | 4 |
| Distribution | DOHC |
| Puissance maximale (ch) | 367 |
| Régime de puissance maxi (tr/min) | 6100 |
| Régime de couple maxi (tr/min) | 1600-4500 |
| Puissance nette maximale (kW) | 270 |
| Indice d'octane | Numéro 95 |
| Système d'alimentation | Pulvérisation directe |
| Matériau de culasse | Alliage d'aluminium |
| Matériau de bloc-moteur | Alliage d'aluminium |
| Disposition du moteur | Vertical |

Écran/Système

| | |
|---|--|
| Écran couleur de contrôle central | • Écran OLED tactile |
| Taille de l'écran d'infodivertissement | • 12.8 pouces |
| Bluetooth/Téléphone embarqué | • |
| Intégration/Mise en miroir de smartphone | • Prise en charge de CarPlay; • Prise en charge de CarLife |
| Système de contrôle de reconnaissance vocale | • Système multimédia; • Navigation; • Téléphone; • Climatisation |
| Système intelligent embarqué | •MBUX |
| Écran LCD arrière | • |
| Reconnaissance faciale | • |
| Commande multimédia arrière | • |
| Contrôle gestuel | ○(USD 2,044) |

Corps

| | |
|----------------------|------|
| Longueur (mm) | 5470 |
| Largeur (mm) | 1921 |
| Hauteur (mm) | 1510 |

Corps (suite)

| | |
|------------------------------------|----------------|
| Empattement (mm) | 3396 |
| Voie avant (mm) | 1655 |
| Voie arrière (mm) | 1683 |
| Type d'ouverture des portes | Porte battante |
| Nombre de portes | 4 |
| Nombre de places | 5 |
| Capacité du réservoir (L) | 76 |
| Volume du coffre (L) | - |
| Coefficient de traînée (Cx) | - |
| Angle d'attaque (°) | 14.7 |
| Angle de fuite (°) | 15.4 |

Boîte de vitesse

| | |
|-----------------------------|--|
| Abréviation | 9 bras auto-intégré |
| Nombre de rapports | 9 |
| Type de transmission | Transmission automatique avec mode manuel (AT) |

Direction du châssis

| | |
|--|--|
| Type de transmission | Moteur avant, transmission intégrale (F-AWD) |
| Quatre roues motrices | Quad Drive |
| Structure différentielle centrale | À vérifier |
| Type de suspension avant | Suspension indépendante à double bras |
| Type de suspension arrière | Suspension indépendante multi-bras |
| Type de direction assistée | Aide électrique |
| Structure du corps | Chargé |

Configuration des sièges

| | |
|-----------------------------------|--|
| Matériau des sièges | <ul style="list-style-type: none">• Ceau véritable |
| Réglage du siège principal | <ul style="list-style-type: none">• Ajustement avant et arrière;• Ajustement du dossier;• Ajustement haut et bas (4 direction);• Ajustement du support des jambes;• Soutien de la taille (4 direction) |

Configuration des sièges (suite)

| | |
|--|--|
| Méthode de réglage du siège arrière | <ul style="list-style-type: none">• Ajustement avant et arrière; • Ajustement du dossier; • Ajustement haut et bas (4 direction); • Ajustement du support des jambes; • Soutien de la taille (4 direction) |
| Réglage électrique du siège conducteur et du siège passager | Principal •/Vice • |
| Fonctions des sièges avant | <ul style="list-style-type: none">• Chauffage; • Ventilation |
| Fonction mémoire du siège électrique | <ul style="list-style-type: none">• Siège du conducteur; • Siège du passager avant; • Banquette arrière |
| Boutons de réglage arrière du siège passager avant | <ul style="list-style-type: none">• |
| Réglage du siège de la deuxième rangée | <ul style="list-style-type: none">• Réglage avant et arrière; • Réglage du dossier; • Réglage du support des jambes |
| Accoudoir central avant/arrière | <ul style="list-style-type: none">• Avant/arrière • |
| Porte-gobelet arrière | <ul style="list-style-type: none">• |
| Fonctions des sièges de la deuxième rangée | <ul style="list-style-type: none">• Chauffage; • Ventilation; ○ Massage |
| Sièges indépendants de la deuxième rangée | ○ |
| Sièges de deuxième rangée réglables électriquement | <ul style="list-style-type: none">• |
| Petite table arrière | ○ |

Sécurité active

| | |
|--|--|
| Système antiblocage des roues (ABS) | <ul style="list-style-type: none">• |
| Répartiteur électronique de freinage (EBD/CBC) | <ul style="list-style-type: none">• |
| Système d'assistance au freinage (EBA/BAS/BA) | <ul style="list-style-type: none">• |
| Système antipatinage (ASR/TCS/TRC) | <ul style="list-style-type: none">• |
| Contrôle électronique de stabilité (ESC/ESP/DSC) | <ul style="list-style-type: none">• |
| Système de surveillance de la pression des pneus (TPMS) | <ul style="list-style-type: none">• Affichage de la pression des pneus |

Sécurité active (suite)

| | |
|--|--------------------|
| Avertisseur de ceinture de sécurité | • Toute la voiture |
| Fixations ISOFIX pour siège enfant | • |
| Système d'avertissement de franchissement de ligne (LDWS) | • |
| Système de freinage d'urgence autonome (AEB) | • |
| Détection de fatigue du conducteur | • |
| Alerte de collision frontale (FCW) | • |
| Système d'appel d'urgence (eCall) | • |
| Caméra embarquée intégrée | • |

Climatisation/réfrigérateur

| | |
|--|-----------------------------|
| Méthode de contrôle de la température de la climatisation | • Climatisation automatique |
| Climatisation indépendante arrière | • |
| Bouches d'aération des sièges arrière | • |
| Contrôle de zone de température | • |
| Purificateur d'air pour voiture | • |
| Filtre PM2.5 d'habitacle | • |
| Générateur d'ions négatifs | • |
| Dispositif de parfum pour voiture | • |

Sécurité passive

| | |
|--|--|
| Airbag conducteur/passager | Principal •/Vice • |
| Airbags latéraux avant/arrière | Airbags latéraux avant •/arrière ○ (USD 956) |
| Airbags de tête avant/arrière (airbags rideaux) | • Avant/arrière • |

Sécurité passive (suite)

| | |
|---------------------------------------|---|
| Protection passive des piétons | <ul style="list-style-type: none">• |
| Airbags arrière avant | <ul style="list-style-type: none">• |

Frein de roue

| | |
|---|---------------------------------------|
| Type de freins avant | Ventilation à disque |
| Type de freins arrière | Ventilation à disque |
| Type de frein de stationnement | Voiture de stationnement électronique |
| Dimensions des pneus avant | 255/45 R19 |
| Dimensions des pneus arrière | 255/45 R19 |
| Dimensions de la roue de secours | Aucun |

Audio/Éclairage intérieur

| | |
|---------------------------------------|--|
| Nom de marque du haut-parleur | <ul style="list-style-type: none">• Burmester Voices of Berlin |
| Nombre de locuteurs | <ul style="list-style-type: none">• 15 haut-parleurs |
| Éclairage d'ambiance intérieur | <ul style="list-style-type: none">• 64 couleurs |
| Lampe de lecture tactile | <ul style="list-style-type: none">• |

Fonctions de conduite

| | |
|--|---|
| Affichage des informations de trafic de navigation | <ul style="list-style-type: none">• |
| Assistance de voie | <ul style="list-style-type: none">• |
| Système d'assistance au maintien de la voie | <ul style="list-style-type: none">• |
| Système de régulateur de vitesse | <ul style="list-style-type: none">• Croisière adaptative à pleine vitesse |
| Système de navigation par satellite | <ul style="list-style-type: none">• |
| Niveau d'assistance à la conduite | <ul style="list-style-type: none">• L2 |
| Centrage de voie | <ul style="list-style-type: none">• |
| Reconnaissance des panneaux de signalisation routière | <ul style="list-style-type: none">• |
| Stationnement à distance | <ul style="list-style-type: none">• |
| Navigation en temps réel AR | <ul style="list-style-type: none">• |

Fonctions de conduite (suite)

| | |
|---|---|
| Assistance au stationnement | <ul style="list-style-type: none">• |
| Assistance au changement de voie | <ul style="list-style-type: none">• |

Éclairage extérieur

| | |
|--|---|
| Source de lumière de croisement | <ul style="list-style-type: none">• LED |
| Source lumineuse de feux de route | <ul style="list-style-type: none">• LED |
| Feux de jour à LED | <ul style="list-style-type: none">• |
| Feux de route et de croisement adaptatifs | <ul style="list-style-type: none">• |
| Phares automatiques | <ul style="list-style-type: none">• |
| Phares réglables en hauteur | <ul style="list-style-type: none">• |
| Délai d'extinction des phares | <ul style="list-style-type: none">• |
| Caractéristiques d'éclairage | <ul style="list-style-type: none">• Multi-faisceaux géométriques; ○ Pixel (USD 3,941) |
| Allumer les phares | <ul style="list-style-type: none">• |

Rétroviseurs extérieurs

| | |
|---------------------------------------|---|
| Fonction rétroviseur extérieur | <ul style="list-style-type: none">• Réglage électrique; • pliage électrique; • mémoire du rétroviseur; • chauffage du rétroviseur; • retournement automatique; • pliage automatique de la voiture de verrouillage; • anti-éblouissement automatique |
|---------------------------------------|---|

Apparence/antivol

| | |
|---|---|
| Matériau de la jante | <ul style="list-style-type: none">• Alliage d'aluminium |
| Coffre électrique | <ul style="list-style-type: none">• |
| Antidémarrage électronique du moteur | <ul style="list-style-type: none">• |
| Système de verrouillage centralisé dans la voiture | <ul style="list-style-type: none">• |
| Type de clé | <ul style="list-style-type: none">• Clé de télécommande |
| Système de démarrage sans clé | <ul style="list-style-type: none">• |
| Fonction d'entrée sans clé | <ul style="list-style-type: none">• Toute la voiture |
| Coffre mains libres | <ul style="list-style-type: none">• |

Apparence/antivol (suite)

| | |
|---|--|
| Fonction de démarrage à distance | <ul style="list-style-type: none">• |
| Fermeture électrique des portes | <ul style="list-style-type: none">• Toute la voiture |
| Poignée de porte électrique cachée | <ul style="list-style-type: none">• |

Puits de lumière/Verre

| | |
|--|---|
| Type de toit ouvrant | <ul style="list-style-type: none">• Toit ouvrant électrique segmenté |
| Vitres électriques avant/arrière | <ul style="list-style-type: none">• Avant/arrière • |
| Fonction de levage de vitre à une touche | <ul style="list-style-type: none">• Toute la voiture |
| Fonction anti-pincement de fenêtre | <ul style="list-style-type: none">• |
| Pare-soleil de lunette arrière | <ul style="list-style-type: none">• |
| Miroir de maquillage pour voiture | <ul style="list-style-type: none">• Lumière de conduite principale; • Lumière de copilote |
| Essuie-glace arrière | - |
| Fonction d'essuie-glace avec capteur de pluie | <ul style="list-style-type: none">• Induction des précipitations |
| Pare-soleil pour lunette arrière | <ul style="list-style-type: none">• Électrique |
| Buse d'eau chauffée | <ul style="list-style-type: none">• |

Couleur intérieure et extérieure

| | |
|---------------------------|--|
| Couleur extérieure | Diamond White: # DDD3BA; Yao Yan Black: # 111B1B; Bixi Red: #483736; Haiyue Blue: #101D38; Haosha Silver: # 8A898E; Agate Black: #2E2821; lave rouge: # B42D32; graphite gris: #474040; temps et espace: # BCB5B2; clair de lune #566362; Nuage Mo Gold: # A09281; Grandma Stone Green: # 192B2A |
| Couleur intérieure | Noir/brun ocre: #000000/# 7C493A; noir: #0F1116; noir/gris argenté: #000000/#6E7275; gris magma/riz macchiato: # 80767A/# B6A59E; brun ambre nacré/Macchido Mi: # 8B433B/# B1ACA9 |

Volant/rétroviseur intérieur

| | |
|---------------------------|--|
| Matériau du volant | <ul style="list-style-type: none">• CEAU véritable |
|---------------------------|--|

Volant/rétroviseur intérieur (suite)

| | |
|--|--|
| Réglage de la position du volant | <ul style="list-style-type: none">• Réglage électrique de haut en bas |
| Volant multifonction | <ul style="list-style-type: none">• |
| Volant chauffant | <ul style="list-style-type: none">○ |
| Mémoire du volant | <ul style="list-style-type: none">• |
| Écran d'affichage de l'ordinateur de bord | <ul style="list-style-type: none">• Couleur |
| Tableau de bord LCD complet | <ul style="list-style-type: none">• |
| Taille de l'instrument LCD | <ul style="list-style-type: none">• 12.3 pouces |
| Fonction rétroviseur intérieur | <ul style="list-style-type: none">• Antiéblouissement automatique |
| Changement de vitesse | <ul style="list-style-type: none">• Changement de vitesse électronique |
| Affichage numérique tête haute HUD | <ul style="list-style-type: none">• |
| Dispositif ETC | <ul style="list-style-type: none">○(USD 441) |
| Palettes de changement de vitesse au volant | <ul style="list-style-type: none">• |

Configuration intelligente

| | |
|--|---|
| Services de voiture connectée | <ul style="list-style-type: none">• |
| Mises à jour OTA | <ul style="list-style-type: none">• |
| Réseau 4G/5G | <ul style="list-style-type: none">•4G |
| Fonction à distance de l'application mobile | <ul style="list-style-type: none">• Contrôle de la porte; • Contrôle de la fenêtre; • Démarrage du véhicule; • Contrôle de la climatisation; • Enquête/diagnostic de l'état du véhicule; • Positionnement du véhicule/ Recherche de voiture |
| points d'accès Wi-Fi | <ul style="list-style-type: none">• |

Contrôle de la conduite

| | |
|--|--|
| Commutateur de mode de conduite | <ul style="list-style-type: none">• Sport; • Économie; • Standard/ Confort; • Personnalisation/ Personnalisation |
| Stationnement automatique | <ul style="list-style-type: none">• |
| Aide au démarrage en côte | <ul style="list-style-type: none">• |
| Système de récupération d'énergie | <ul style="list-style-type: none">• |

Contrôle de la conduite (suite)

| | |
|--|--|
| Fonction de suspension variable | • Réglage souple et dur de la suspension; • Réglage de la hauteur de la suspension |
| Suspension pneumatique | • |
| Rapport de direction variable | • |
| Technologie de démarrage et d'arrêt du moteur | • |
| Direction active intégrale | ○(USD 3,250) |

Matériel de conduite

| | |
|--|----------------------------------|
| Radar de stationnement avant/arrière | • Avant/arrière • |
| Système de caméras d'aide à la conduite | • Image panoramique à 360 degrés |

Recharge en voiture

| | |
|--|-------------------------------------|
| Port multimédia/de chargement | •HDMI;•Type-C |
| Nombre de ports USB/Type-C | • 4 avant/4 arrière |
| Fonction de chargement sans fil pour téléphone portable | • Première rangée; • rangée arrière |
| Prise de courant 12 V dans le coffre à bagages | • |

"●" = Équipement de série

"_" = Non disponible

"○" = Équipement en option.

Remarque : Il s'agit de véhicules du marché chinois. La couverture de garantie n'est pas disponible en dehors de la Chine.