

Informe de Detalles del Vehículo

Jetour X70 PLUS 2023 1.5T DCT Valiente PLUS
5 Asiento

Información Básica

| | |
|--------------------------|------------|
| Marca | Jetour |
| Kilometraje | 25,000 km |
| Color | Blanco |
| Primera matriculación | 2023-05-01 |
| Número de transferencias | 1 |

Imágenes del Vehículo



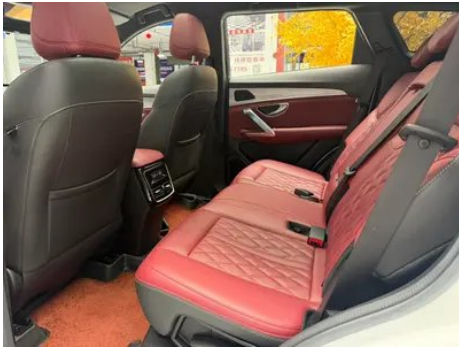



Condición del Vehículo

1. Capó, Arañazo. 2. Parachoques delantero, Desconchón de pintura, Rozadura, Daño por arañazo. 3. Parachoques trasero, Desconchón de pintura, Reparación de pintura, Rozadura. 4. Puerta delantera izquierda, Desconchón de pintura, Arañazo. 5. Puerta delantera derecha, Desconchón de pintura. 6. Puerta trasera izquierda, Rozadura. 7. Puerta trasera derecha, Desconchón de pintura, Arañazo. 8. Tapa del maletero, Daño por arañazo. 9. Aleta delantera derecha, Arañazo. 10. Panel lateral trasero derecho, Desconchón de pintura. 11. Faro delantero izquierdo, Arañazo. 12. Faro delantero derecho, Arañazo. 13. Piloto trasero izquierdo, Arañazo. 14. Piloto trasero derecho, Arañazo.

Información de Configuración

Información del modelo

| | |
|-----------------------------|---|
| Nombre del modelo | Jetour X70 PLUS 2023 1.5T DCT Valiente PLUS 5 Asiento |
| Fecha de lanzamiento | 2022.11 |

Parámetros básicos

| | |
|-----------------------------------|--|
| Categoría del vehículo | SUV mediano |
| Tipo de energía | Gasolina |
| Potencia máxima (kW) | 115 |
| Par máximo (N·m) | 230 |
| Transmisión | Embrague doble húmedo de 6 velocidades |
| Tipo de carrocería | SUV |
| Motor | 1.5T 156 caballos de fuerza L4 |
| Dimensiones (LxAxA) (mm) | 4749*1900*1720 |
| Aceleración 0-100 km/h (s) | - |
| Velocidad máxima (km/h) | 180 |

Parámetros básicos (continuación)

| | |
|--|---|
| Peso en vacío (kg) | 1548 |
| Peso máximo autorizado (kg) | 2195 |
| Consumo combinado NEDC (L/100 km) | 7.6 |
| Consumo combinado WLTP (L/100 km) | 7.92 |
| Política de garantía primer propietario | Garantía de por vida/no operativa (la cláusula de exención de responsabilidad está sujeta al funcionario) |

motor

| | |
|--|----------------------|
| Modelo de motor | SQRE4T15C |
| Cilindrada (mL) | 1498 |
| Cilindrada (L) | 1.5 |
| Tipo de admisión | Turbo |
| Configuración de cilindros | L |
| Número de cilindros | 4 |
| Válvulas por cilindro | 4 |
| Relación de compresión | 9.5 |
| Distribución | DOHC |
| Diámetro (mm) | 77 |
| Carrera (mm) | 80.5 |
| Potencia máxima (CV) | 156 |
| Régimen de potencia máxima (rpm) | 5500 |
| Régimen de par máximo (rpm) | 1750-4000 |
| Potencia neta máxima (kW) | 108 |
| Octanaje | 92. |
| Sistema de alimentación | EFI multipunto |
| Material de culata | Aleación de aluminio |
| Material de bloque motor | Hierro fundido |
| Disposición del motor | Horizontal |
| Tecnologías específicas del motor | DVVT |

Pantalla/Sistema

Pantalla/Sistema (continuación)

| | |
|---|---|
| Pantalla a color de control central | <ul style="list-style-type: none">• Pantalla LCD táctil |
| Tamaño de la pantalla de infoentretenimiento | <ul style="list-style-type: none">• 10.25 pulgadas |
| Bluetooth/Teléfono integrado | <ul style="list-style-type: none">• |
| Integración/Duplicación de smartphone | <ul style="list-style-type: none">• Compatibilidad con HUAWEI HiCar |
| Sistema de control de reconocimiento de voz | <ul style="list-style-type: none">• Sistema multimedia; • Navegación; • Teléfono; • Aire acondicionado; • Techo solar; • Ventana de ventana |
| Reconocimiento de voz de activación por región | <ul style="list-style-type: none">• Zona única |

Cuerpo

| | |
|---------------------------------------|-----------------|
| Longitud (mm) | 4749 |
| Anchura (mm) | 1900 |
| Altura (mm) | 1720 |
| Distancia entre ejes (mm) | 2745 |
| Vía delantera (mm) | 1610 |
| Vía trasera (mm) | 1615 |
| Tipo de apertura de puertas | Puerta batiente |
| Número de puertas | 5 |
| Número de plazas | 5 |
| Capacidad del depósito (L) | 57 |
| Volumen del tronco (L) | 438 |
| Coefficiente aerodinámico (Cx) | - |
| Ángulo de ataque (°) | 19 |
| Ángulo de salida (°) | 18 |

Caja de cambios

| | |
|----------------------------|--|
| Abreviatura | Embrague doble húmedo de 6 velocidades |
| Número de marchas | 6 |
| Tipo de transmisión | Transmisión de doble embrague húmedo (DCT) |

Dirección del chasis

Dirección del chasis (continuación)

| | |
|-------------------------------------|--|
| Tipo de tracción | Motor delantero, tracción delantera (FF) |
| Tipo de suspensión delantera | Suspensión independiente MacPherson |
| Tipo de suspensión trasera | Suspensión independiente multibrazo |
| Tipo de dirección asistida | Asistencia eléctrica |
| Estructura corporal | Tipo de carga |

Configuración del asiento

| | |
|--|---|
| Material de los asientos | • Imitación de cuero |
| Ajuste del asiento principal | • Ajuste delantero y trasero; • Ajuste del respaldo; • Ajuste de altura (2-dirección) |
| Método de ajuste del coasiento | • Ajuste delantero y trasero; • Ajuste del respaldo |
| Ajuste eléctrico del asiento del conductor y del pasajero. | Principal •/Vice- |
| Botones ajustables en la parte trasera del asiento del pasajero delantero | - |
| Ajuste del asiento de la segunda fila | • Ajuste del respaldo |
| Asiento trasero plegable | • Proporción hacia abajo |
| Apoyabrazos central delantero/trasero | Antes •/después • |
| Portavasos trasero | • |

Seguridad activa

| | |
|--|-------------------------------------|
| Sistema antibloqueo de frenos (ABS) | • |
| Distribución electrónica de frenado (EBD/CBC) | • |
| Sistema de asistencia a la frenada (EBA/BAS/BA) | • |
| Sistema de control de tracción (ASR/TCS/TRC) | • |
| Control electrónico de estabilidad (ESC/ESP/DSC) | • |
| Sistema de monitorización de presión de neumáticos (TPMS) | • Pantalla de presión de neumáticos |

Seguridad activa (continuación)

| | |
|---|------------------------------------|
| Recordatorio de cinturón de seguridad | • Posición de conducción principal |
| Anclajes ISOFIX para sillas infantiles | • |
| Sistema de aviso de cambio involuntario de carril (LDWS) | - |
| Frenado autónomo de emergencia (AEB) | - |
| Detector de fatiga del conductor | • |
| Sistema de llamada de emergencia (eCall) | • |
| Sistema de protección antivuelco | • |

Aire acondicionado/refrigerador

| | |
|--|-----------------------------|
| Método de control de temperatura del aire acondicionado | • Aire acondicionado manual |
| Climatización independiente trasera | - |
| Ventilaciones de aire del asiento trasero | • |
| Control de zona de temperatura | - |
| Purificador de aire para coche | - |
| Filtro PM2.5 para el habitáculo | • |

Seguridad pasiva

| | |
|---|--------------------|
| Bolsa de aire del conductor y del pasajero | Principal •/Vice • |
| Airbags laterales delanteros y traseros | Antes •/después- |
| Airbags de cabeza delanteros y traseros (airbags de cortina) | - |

Freno de rueda

| | |
|---|------------------------------|
| Tipo de frenos delanteros | Tipo de disco de ventilación |
| Tipo de frenos traseros | Tipo de disco |
| Tipo de freno de estacionamiento | Estacionado electrónico |

Freno de rueda (continuación)

| | |
|--|--------------------|
| Tamaño de neumáticos delanteros | 235/55 R19 |
| Tamaño de neumáticos traseros | 235/55 R19 |
| Tamaño de la rueda de repuesto | No tamaño completo |

Audio/Iluminación interior

| | |
|---------------------------------------|---------------|
| Número de hablantes | • 6 altavoces |
| Iluminación ambiental interior | • Monocromo |

Funciones de conducción

| | |
|---|--------------------------|
| Pantalla de información de tráfico de navegación | • |
| Asistente de carril | - |
| Sistema de asistencia para mantenerse en el carril | - |
| Sistema de control de crucero | • Control de crucero |
| Sistema de navegación por satélite | • |
| Marca del mapa | • Gaud • Baidu • Tencent |
| Asistencia de estacionamiento | - |

Iluminación exterior

| | |
|--|-------|
| Fuente de luz de cruce | • LED |
| Fuente de luz de carretera | • LED |
| Luces diurnas LED | • |
| Luces altas y bajas adaptativas | - |
| Faros automáticos | • |
| Faros delanteros regulables en altura | • |
| Retardo de apagado de los faros | • |
| Lámpara de señal de giro | • |

Espejos exteriores

Espejos exteriores (continuación)

| | |
|------------------------------------|--|
| Función del espejo exterior | <ul style="list-style-type: none">• Ajuste eléctrico; • Plegable eléctrico; • Calefacción del espejo retrovisor; • Plegable automático del coche bloqueado |
|------------------------------------|--|

Apariencia/antirrobo

| | |
|---|---|
| Material de la llanta | <ul style="list-style-type: none">• Aleación de aluminio |
| Baúl eléctrico | - |
| inmovilizador electrónico del motor | <ul style="list-style-type: none">• |
| Sistema de cierre centralizado en el coche | <ul style="list-style-type: none">• |
| Tipo de clave | <ul style="list-style-type: none">• Llave de control remoto |
| Sistema de arranque sin llave | <ul style="list-style-type: none">• |
| Función de entrada sin llave | <ul style="list-style-type: none">• Posición de conducción |
| Baca de techo | <ul style="list-style-type: none">• |
| Función de arranque remoto | <ul style="list-style-type: none">• |

Tragaluz/Vidrio

| | |
|--|---|
| Tipo de techo solar | <ul style="list-style-type: none">• Se puede abrir el techo corredizo panorámico |
| Elevalunas eléctricos delanteros y traseros | Antes •/después • |
| Función de elevación de ventana con un solo toque | <ul style="list-style-type: none">• Vehículo completo |
| Función anti-pinzamiento de ventana | <ul style="list-style-type: none">• |
| Espejo de maquillaje para coche | <ul style="list-style-type: none">• Iluminación del conductor principal; • Iluminación del copiloto |
| Limpiaparabrisas trasero | <ul style="list-style-type: none">• |

Color interior y exterior

| | |
|-----------------------|--|
| Color exterior | Glaciar blanco #F0F0F0 Gris fantasma #606876 Dragón cristal púrpura #421B50 Azul marino profundo #0B3080 Negro interestelar #000000 Cielo estrellado negro #000000 Sol naciente rojo #82011F |
| Color interior | Negro/Rojo: #000000/# FF0000; Negro: #000000 |

Volante/espejo interior

Volante/espejo interior (continuación)

| | |
|---|--|
| Material del volante | <ul style="list-style-type: none">• Corteza |
| Ajuste de la posición del volante | <ul style="list-style-type: none">• Ajuste manual hacia arriba y hacia abajo |
| Volante multifunción | <ul style="list-style-type: none">• |
| Volante calefactado | - |
| Memoria del volante | - |
| Pantalla de visualización de la computadora de viaje | <ul style="list-style-type: none">• Color |
| Panel de instrumentos LCD completo | <ul style="list-style-type: none">• |
| Tamaño del instrumento LCD | <ul style="list-style-type: none">• 10.25 pulgadas |
| Función del espejo retrovisor interior | <ul style="list-style-type: none">• Manual antideslumbrante |
| Cambio de marchas | <ul style="list-style-type: none">• Cambio de manillar electrónico |

Configuración inteligente

| | |
|--|--|
| Servicios de coche conectado | <ul style="list-style-type: none">• |
| Actualizaciones OTA | <ul style="list-style-type: none">• |
| Red 4G/5G | <ul style="list-style-type: none">•4G |
| Función remota de la aplicación móvil | <ul style="list-style-type: none">• Arranque del vehículo; • Comprobación del estado del vehículo/diagnóstico; • Localización del vehículo / buscar mi coche; • Cita de mantenimiento/repación |
| puntos de acceso wifi | <ul style="list-style-type: none">• |

Control de conducción

| | |
|--|--|
| Interruptor de modo de conducción | <ul style="list-style-type: none">• Deportes; • Economía |
| Estacionamiento automático | <ul style="list-style-type: none">• |
| Descenso por pendiente pronunciada | <ul style="list-style-type: none">• |
| Asistencia de arranque en pendiente | <ul style="list-style-type: none">• |

Hardware de conducción

| | |
|---|------------------|
| Radar de estacionamiento delantero/trasero | Antes-/después • |
|---|------------------|

Hardware de conducción (continuación)

| | |
|---|-----------------------------------|
| Sistema de cámaras de asistencia a la conducción | • Imagen panorámica de 360 grados |
| Número de cámaras | • 4 |
| Número de radares ultrasónicos | • 4 |
| Chasis transparente/ imagen de 540 grados | • |

Carga en el coche

| | |
|---|--|
| Puerto multimedia/de carga | •USB |
| Número de puertos USB/ Tipo-C | • 2 en la primera fila/2 en la última fila |
| Toma de corriente de 12 V del maletero | • |

"●" = Equipamiento de serie

"-" = No disponible

"○" = Equipamiento opcional.

Nota: Estos son vehículos del mercado chino. La cobertura de garantía no está disponible fuera de China.