

Informe de Detalles del Vehículo

Mazda Mazda3 Axela 2020 1.5L Versión estadounidense de calidad automática

Información Básica

| | |
|--------------------------|-------------|
| Marca | Mazda |
| Kilometraje | 62,000 km |
| Color | Gris oscuro |
| Primera matriculación | 2020-03-01 |
| Número de transferencias | 0 |

Imágenes del Vehículo

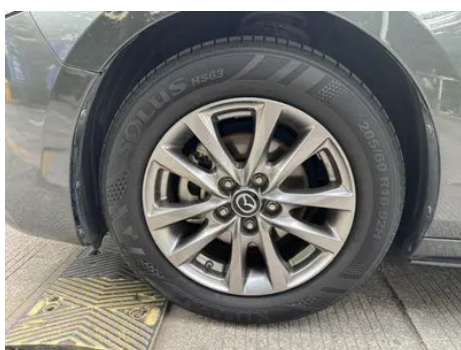





Condición del Vehículo

1. Soporte del radiador, Señales de desmontaje. 2. Rieles y estructura del asiento del conductor, Señales de desmontaje. 3. Rieles y estructura del asiento del pasajero delantero, Señales de desmontaje.

Información de Configuración

Información del modelo

| | |
|-----------------------------|--|
| Nombre del modelo | Mazda Mazda3 Axela 2020 1.5L Versión estadounidense de calidad automática |
| Fecha de lanzamiento | 2019.09 |

Parámetros básicos

| | |
|--|-------------------------------------|
| Categoría del vehículo | Coche compacto |
| Tipo de energía | Gasolina |
| Potencia máxima (kW) | 86 |
| Par máximo (N·m) | 148 |
| Transmisión | Integración manual de 6 velocidades |
| Tipo de carrocería | Sedán |
| Motor | 1,5 L 117 CV L4 |
| Dimensiones (LxAxA) (mm) | 4662*1797*1445 |
| Aceleración 0-100 km/h (s) | - |
| Velocidad máxima (km/h) | - |
| Peso en vacío (kg) | - |
| Peso máximo autorizado (kg) | - |
| Consumo combinado NEDC (L/100 km) | 5.6 |

motor

| | |
|------------------------|------|
| Modelo de motor | P5 |
| Cilindrada (mL) | 1496 |
| Cilindrada (L) | 1.5 |

motor (continuación)

| | |
|--|----------------------|
| Tipo de admisión | Inhala natural |
| Configuración de cilindros | L |
| Número de cilindros | 4 |
| Válvulas por cilindro | 4 |
| Relación de compresión | 13 |
| Distribución | DOHC |
| Potencia máxima (CV) | 117 |
| Régimen de potencia máxima (rpm) | 6100 |
| Régimen de par máximo (rpm) | 3500 |
| Potencia neta máxima (kW) | 86 |
| Octanaje | 92. |
| Sistema de alimentación | Spray directo |
| Material de culata | Aleación de aluminio |
| Material de bloque motor | Aleación de aluminio |
| Disposición del motor | Horizontal |
| Tecnologías específicas del motor | Dual S-VT |

Pantalla/Sistema

| | |
|---|--|
| Pantalla a color de control central | <ul style="list-style-type: none">• Pantalla LCD ordinaria |
| Tamaño de la pantalla de infoentretenimiento | <ul style="list-style-type: none">• 8.8 pulgadas |
| Bluetooth/Teléfono integrado | <ul style="list-style-type: none">• |
| Integración/Duplicación de smartphone | <ul style="list-style-type: none">• Compatibilidad con Apple CarPlay;• Compatibilidad con Baidu CarLife |

Cuerpo

| | |
|----------------------------------|------|
| Longitud (mm) | 4662 |
| Anchura (mm) | 1797 |
| Altura (mm) | 1445 |
| Distancia entre ejes (mm) | 2726 |
| Vía delantera (mm) | 1568 |
| Vía trasera (mm) | 1581 |

Cuerpo (continuación)

| | |
|---------------------------------------|-----------------|
| Tipo de apertura de puertas | Puerta batiente |
| Número de puertas | 4 |
| Número de plazas | 5 |
| Capacidad del depósito (L) | 50 |
| Volumen del tronco (L) | - |
| Coefficiente aerodinámico (Cx) | - |
| Ángulo de ataque (°) | 19 |
| Ángulo de salida (°) | 18 |
| Radio de giro mínimo (m) | 5.75 |

Caja de cambios

| | |
|----------------------------|---|
| Abreviatura | Integración manual de 6 velocidades |
| Número de marchas | 6 |
| Tipo de transmisión | Transmisión automática con modo manual (AT) |

Dirección del chasis

| | |
|-------------------------------------|---|
| Tipo de tracción | Motor delantero, tracción delantera (FF) |
| Tipo de suspensión delantera | Suspensión independiente MacPherson |
| Tipo de suspensión trasera | Suspensión no independiente de barra de torsión |
| Tipo de dirección asistida | Asistencia eléctrica |
| Estructura corporal | Tipo de carga |

Configuración del asiento

| | |
|--|---|
| Material de los asientos | • Tejido |
| Ajuste del asiento principal | • Ajuste delantero y trasero; • Ajuste del respaldo; • Ajuste de altura (4) |
| Método de ajuste del coasiento | • Ajuste delantero y trasero; • Ajuste del respaldo |
| Ajuste eléctrico del asiento del conductor y del pasajero. | - |
| Botones ajustables en la parte trasera del asiento del pasajero delantero | - |

Configuración del asiento (continuación)

| | |
|--|--------------------------|
| Asiento trasero plegable | • Proporción hacia abajo |
| Apoyabrazos central delantero/trasero | Antes •/después • |
| Portavasos trasero | • |

Seguridad activa

| | |
|--|-----------------------------------|
| Sistema antibloqueo de frenos (ABS) | • |
| Distribución electrónica de frenado (EBD/CBC) | • |
| Sistema de asistencia a la frenada (EBA/BAS/BA) | • |
| Sistema de control de tracción (ASR/TCS/TRC) | • |
| Control electrónico de estabilidad (ESC/ESP/DSC) | • |
| Sistema de monitorización de presión de neumáticos (TPMS) | • Alarma de presión de neumáticos |
| Recordatorio de cinturón de seguridad | • Vehículo completo |
| Anclajes ISOFIX para sillas infantiles | • |
| Sistema de aviso de cambio involuntario de carril (LDWS) | - |
| Frenado autónomo de emergencia (AEB) | - |
| Detector de fatiga del conductor | - |

Aire acondicionado/refrigerador

| | |
|--|-----------------------------|
| Método de control de temperatura del aire acondicionado | • Aire acondicionado manual |
| Climatización independiente trasera | - |
| Ventilaciones de aire del asiento trasero | • |
| Control de zona de temperatura | - |
| Purificador de aire para coche | - |

Aire acondicionado/refrigerador (continuación)

| | |
|--|---|
| Filtro PM2.5 para el habitáculo | - |
|--|---|

Seguridad pasiva

| | |
|---|-----------------------------------|
| Bolsa de aire del conductor y del pasajero | Principal •/Vice • |
| Airbags laterales delanteros y traseros | Antes •/después- |
| Airbags de cabeza delanteros y traseros (airbags de cortina) | Antes •/después • |
| Airbag de rodilla | • Airbag de rodilla del conductor |

Freno de rueda

| | |
|---|------------------------------|
| Tipo de frenos delanteros | Tipo de disco de ventilación |
| Tipo de frenos traseros | Tipo de disco |
| Tipo de freno de estacionamiento | Estacionado electrónico |
| Tamaño de neumáticos delanteros | 205/60 R16 |
| Tamaño de neumáticos traseros | 205/60 R16 |
| Tamaño de la rueda de repuesto | No tamaño completo |

Audio/Iluminación interior

| | |
|----------------------------|---------------|
| Número de hablantes | • 8 altavoces |
|----------------------------|---------------|

Funciones de conducción

| | |
|---|---|
| Pantalla de información de tráfico de navegación | - |
| Asistente de carril | - |
| Sistema de asistencia para mantenerse en el carril | - |
| Sistema de navegación por satélite | - |
| Asistencia de estacionamiento | - |

Iluminación exterior

| | |
|-----------------------------------|------|
| Fuente de luz de cruce | •LED |
| Fuente de luz de carretera | •LED |
| Luces diurnas LED | - |

Iluminación exterior (continuación)

| | |
|--|---|
| Luces altas y bajas adaptativas | - |
| Faros automáticos | - |
| Faros delanteros regulables en altura | • |
| Retardo de apagado de los faros | • |

Espejos exteriores

| | |
|------------------------------------|--------------------|
| Función del espejo exterior | • Ajuste eléctrico |
|------------------------------------|--------------------|

Apariencia/antirrobo

| | |
|---|---------------------------|
| Material de la llanta | • Aleación de aluminio |
| inmovilizador electrónico del motor | • |
| Sistema de cierre centralizado en el coche | • |
| Tipo de clave | • Llave de control remoto |
| Sistema de arranque sin llave | • |
| Rejilla cerrada activa | • |

Tragaluz/Vidrio

| | |
|--|---|
| Elevalunas eléctricos delanteros y traseros | Antes •/después • |
| Función de elevación de ventana con un solo toque | • Vehículo completo |
| Función anti-pinzamiento de ventana | • |
| Espejo de maquillaje para coche | • Posición de conducción principal; • copiloto |
| Limpiaparabrisas trasero | - |

Color interior y exterior

| | |
|-----------------------|---|
| Color exterior | Alma de cristal rojo #D40117 Gris de acero platino #55565A Plata fantasma #D3D7D4 Noche oscura #000000 Marrón esmaltado #3A312C Blanco nacarado #FFFFFF |
| Color interior | Negro: #000000 |

Volante/espejo interior

| | |
|-----------------------------|------------|
| Material del volante | • Plástico |
|-----------------------------|------------|

Volante/espejo interior (continuación)

| | |
|---|--|
| Ajuste de la posición del volante | <ul style="list-style-type: none">• Ajuste manual hacia arriba y hacia abajo |
| Volante multifunción | <ul style="list-style-type: none">• |
| Volante calefactado | - |
| Memoria del volante | - |
| Pantalla de visualización de la computadora de viaje | <ul style="list-style-type: none">• Color |
| Panel de instrumentos LCD completo | - |
| Tamaño del instrumento LCD | <ul style="list-style-type: none">• 7 pulgadas |
| Función del espejo retrovisor interior | <ul style="list-style-type: none">• Manual antideslumbrante |
| Cambio de marchas | <ul style="list-style-type: none">• Cambio de manillar mecánico |

Configuración inteligente

| | |
|-------------------------------------|---|
| Servicios de coche conectado | - |
| Actualizaciones OTA | - |

Control de conducción

| | |
|--|---|
| Estacionamiento automático | <ul style="list-style-type: none">• |
| Asistencia de arranque en pendiente | <ul style="list-style-type: none">• |
| Tecnología de arranque y parada del motor | <ul style="list-style-type: none">• |

Hardware de conducción

| | |
|---|--|
| Radar de estacionamiento delantero/trasero | Antes-/después • |
| Sistema de cámaras de asistencia a la conducción | <ul style="list-style-type: none">• Imagen de marcha atrás |

Carga en el coche

| | |
|--------------------------------------|--|
| Puerto multimedia/de carga | <ul style="list-style-type: none">•USB;•SD |
| Número de puertos USB/ Tipo-C | <ul style="list-style-type: none">• 2 en la primera fila |

"●" = Equipamiento de serie

"□" = No disponible

"○" = Equipamiento opcional.

Nota: Estos son vehículos del mercado chino. La cobertura de garantía no está disponible fuera de China.