

Informe de Detalles del Vehículo

Tucson 2015 1.6T Tipo inteligente de tracción en dos ruedas de doble embrague

Información Básica

| | |
|--------------------------|------------|
| Marca | Hyundai |
| Kilometraje | 118,000 km |
| Color | Blanco |
| Primera matriculación | 2017-10-01 |
| Número de transferencias | 0 |

Imágenes del Vehículo



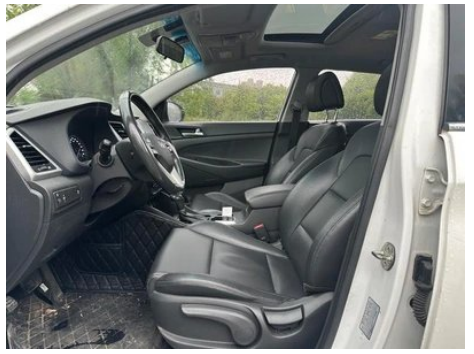



Condición del Vehículo

1. Piezas metálicas originales, pintura de fábrica.

Información de Configuración

Información del modelo

| | |
|-----------------------------|---|
| Nombre del modelo | Tucson 2015, 1.6T, tracción delantera, transmisión de doble embrague, versión inteligente |
| Fecha de lanzamiento | 2015.09 |

Parámetros básicos

| | |
|------------------------------------|--------------------------------------|
| Categoría del vehículo | SUV compacto |
| Tipo de energía | Gasolina |
| Potencia máxima (kW) | 130 |
| Par máximo (N·m) | 265 |
| Transmisión | Doble embrague seco de 7 velocidades |
| Tipo de carrocería | SUV |
| Motor | 1.6T 177 CV L4 |
| Dimensiones (LxAxA) (mm) | 4475*1850*1660 |
| Aceleración 0-100 km/h (s) | - |
| Velocidad máxima (km/h) | 195 |
| Peso en vacío (kg) | 1541 |
| Peso máximo autorizado (kg) | - |

Parámetros básicos (continuación)

| | |
|--|-----|
| Consumo combinado NEDC (L/100 km) | 7.1 |
|--|-----|

motor

| | |
|---|----------------------|
| Modelo de motor | - |
| Cilindrada (mL) | 1591 |
| Cilindrada (L) | 1.6 |
| Tipo de admisión | Turbo |
| Configuración de cilindros | L |
| Número de cilindros | 4 |
| Válvulas por cilindro | 4 |
| Distribución | DOHC |
| Potencia máxima (CV) | 177 |
| Régimen de potencia máxima (rpm) | 5500 |
| Régimen de par máximo (rpm) | 1500-4500 |
| Potencia neta máxima (kW) | - |
| Octanaje | 92. |
| Sistema de alimentación | Spray directo |
| Material de culata | Aleación de aluminio |
| Material de bloque motor | Aleación de aluminio |

Pantalla/Sistema

| | |
|---|--|
| Pantalla a color de control central | <ul style="list-style-type: none">• Pantalla LCD táctil |
| Tamaño de la pantalla de infoentretenimiento | <ul style="list-style-type: none">• 8 pulgadas |
| Bluetooth/Teléfono integrado | <ul style="list-style-type: none">• |
| Integración/Duplicación de smartphone | <ul style="list-style-type: none">• Soporte CarPlay;• Soporte CarLife |

Cuerpo

| | |
|----------------------------------|------|
| Longitud (mm) | 4475 |
| Anchura (mm) | 1850 |
| Altura (mm) | 1660 |
| Distancia entre ejes (mm) | 2670 |
| Vía delantera (mm) | - |

Cuerpo (continuación)

| | |
|---------------------------------------|-----|
| Vía trasera (mm) | - |
| Tipo de apertura de puertas | - |
| Número de puertas | 5 |
| Número de plazas | 5 |
| Capacidad del depósito (L) | 62 |
| Volumen del tronco (L) | 488 |
| Coefficiente aerodinámico (Cx) | - |

Caja de cambios

| | |
|----------------------------|--|
| Abreviatura | Doble embrague seco de 7 velocidades |
| Número de marchas | 7 |
| Tipo de transmisión | Transmisión de doble embrague seco (DCT) |

Dirección del chasis

| | |
|-------------------------------------|--|
| Tipo de tracción | Motor delantero, tracción delantera (FF) |
| Tipo de suspensión delantera | Suspensión independiente MacPherson |
| Tipo de suspensión trasera | Suspensión independiente multibrazo |
| Tipo de dirección asistida | Asistencia eléctrica |
| Estructura corporal | Tipo de carga |

Configuración del asiento

| | |
|--|---|
| Material de los asientos | • Imitación de cuero |
| Ajuste del asiento principal | • Ajuste delantero y trasero; • Ajuste del respaldo; • Ajuste de altura (2-dirección) |
| Método de ajuste del coasiento | • Ajuste delantero y trasero; • Ajuste del respaldo |
| Ajuste eléctrico del asiento del conductor y del pasajero. | - |
| Botones ajustables en la parte trasera del asiento del pasajero delantero | - |
| Ajuste del asiento de la segunda fila | • Ajuste del respaldo |
| Asiento trasero plegable | • Proporción hacia abajo |

Configuración del asiento (continuación)

| | |
|--|-------------------|
| Apoyabrazos central delantero/trasero | Antes •/después • |
| Portavasos trasero | • |

Seguridad activa

| | |
|---|----------------|
| Sistema antibloqueo de frenos (ABS) | • |
| Distribución electrónica de frenado (EBD/CBC) | • |
| Sistema de asistencia a la frenada (EBA/BAS/BA) | • |
| Sistema de control de tracción (ASR/TCS/TRC) | • |
| Control electrónico de estabilidad (ESC/ESP/DSC) | • |
| Recordatorio de cinturón de seguridad | • Primera fila |
| Anclajes ISOFIX para sillas infantiles | • |
| Sistema de aviso de cambio involuntario de carril (LDWS) | - |
| Frenado autónomo de emergencia (AEB) | - |
| Detector de fatiga del conductor | - |

Aire acondicionado/refrigerador

| | |
|--|---------------------------------|
| Método de control de temperatura del aire acondicionado | • Aire acondicionado automático |
| Climatización independiente trasera | - |
| Ventilaciones de aire del asiento trasero | • |
| Control de zona de temperatura | • |
| Purificador de aire para coche | • |
| Filtro PM2.5 para el habitáculo | • |

Seguridad pasiva

| | |
|---|--------------------|
| Bolsa de aire del conductor y del pasajero | Principal •/Vice • |
|---|--------------------|

Seguridad pasiva (continuación)

| | |
|---|--|
| Airbags laterales delanteros y traseros | Antes •/después- |
| Airbags de cabeza delanteros y traseros (airbags de cortina) | Airbags de cortina delanteros (USD 294); airbags de cortina traseros (USD 294) |

Freno de rueda

| | |
|---|------------------------------|
| Tipo de frenos delanteros | Tipo de disco de ventilación |
| Tipo de frenos traseros | Tipo de disco |
| Tipo de freno de estacionamiento | Freno de pie |
| Tamaño de neumáticos delanteros | 225/60 R17 |
| Tamaño de neumáticos traseros | 225/60 R17 |
| Tamaño de la rueda de repuesto | Tamaño completo |

Audio/Iluminación interior

| | |
|----------------------------|---------------|
| Número de hablantes | • 6 altavoces |
|----------------------------|---------------|

Funciones de conducción

| | |
|---|---|
| Pantalla de información de tráfico de navegación | - |
| Asistente de carril | - |
| Sistema de asistencia para mantenerse en el carril | - |
| Sistema de navegación por satélite | - |
| Asistencia de estacionamiento | - |

Iluminación exterior

| | |
|--|------------|
| Fuente de luz de cruce | • Halógeno |
| Fuente de luz de carretera | • Halógeno |
| Luces diurnas LED | • |
| Luces altas y bajas adaptativas | - |
| Faros automáticos | • |
| Luces antiniebla delanteras | • Halógeno |
| Faros delanteros regulables en altura | • |

Iluminación exterior (continuación)

| | |
|--|---|
| Retardo de apagado de los faros | • |
|--|---|

Espejos exteriores

| | |
|------------------------------------|--------------------|
| Función del espejo exterior | • Ajuste eléctrico |
|------------------------------------|--------------------|

Apariencia/antirrobo

| | |
|---|---------------------------|
| Material de la llanta | • Aleación de aluminio |
| Baúl eléctrico | ○ |
| inmovilizador electrónico del motor | • |
| Sistema de cierre centralizado en el coche | • |
| Tipo de clave | • Llave de control remoto |
| Sistema de arranque sin llave | • |
| Función de entrada sin llave | • Primera fila |
| Baca de techo | • |

Tragaluz/Vidrio

| | |
|--|---|
| Tipo de techo solar | • Techo solar eléctrico; ○ Techo solar panorámico abierto |
| Elevalunas eléctricos delanteros y traseros | Antes •/después • |
| Función de elevación de ventana con un solo toque | • Posición de conducción |
| Función anti-pinzamiento de ventana | - |
| Espejo de maquillaje para coche | • Iluminación del conductor principal; • Iluminación del copiloto |
| Limpiaparabrisas trasero | • |

Color interior y exterior

| | |
|-----------------------|---|
| Color exterior | Blanco perla: #F7F8F3; Azul mar: #99BBC4; Azul glaciar: #92A6B2; Rojo atardecer: #C94D4F; Marrón oliva: #755F5B; Plata luna antigua: #C0BCB3; Negro jazz: #1E1920; Gris montañas: #72655D; Naranja champán: #EC5A33 |
| Color interior | Negro: #000000; Negro/burdeos: #000000/#8E5450; Negro/beige: #000000/#D3B89A; Negro/marrón: #000000/#B87259 |

Volante/espejo interior

| | |
|---|--|
| Material del volante | <ul style="list-style-type: none">• Cuero genuino |
| Ajuste de la posición del volante | <ul style="list-style-type: none">• Ajuste manual hacia arriba y hacia abajo |
| Volante multifunción | <ul style="list-style-type: none">• |
| Volante calefactado | - |
| Memoria del volante | - |
| Pantalla de visualización de la computadora de viaje | <ul style="list-style-type: none">• Monocromo |
| Panel de instrumentos LCD completo | - |
| Función del espejo retrovisor interior | <ul style="list-style-type: none">• Manual antideslumbrante |

Configuración inteligente

| | |
|-------------------------------------|---|
| Servicios de coche conectado | - |
| Actualizaciones OTA | - |

Control de conducción

| | |
|--|---|
| Interruptor de modo de conducción | <ul style="list-style-type: none">• Deportes;• Económico;• Estándar/Comodidad |
| Estacionamiento automático | - |
| Descenso por pendiente pronunciada | <ul style="list-style-type: none">• |
| Asistencia de arranque en pendiente | <ul style="list-style-type: none">• |
| Tecnología de arranque y parada del motor | ○ |

Hardware de conducción

| | |
|---|--|
| Radar de estacionamiento delantero/trasero | Antes-/después • |
| Sistema de cámaras de asistencia a la conducción | <ul style="list-style-type: none">• Imagen de marcha atrás |

Carga en el coche

| | |
|---|--|
| Puerto multimedia/de carga | <ul style="list-style-type: none">• USB;• AUX |
| Número de puertos USB/ Tipo-C | <ul style="list-style-type: none">• 1 primera fila |
| Toma de corriente de 12 V del maletero | <ul style="list-style-type: none">• |

Paquete opcional

Paquete opcional (continuación)

| | |
|-------------------------|--|
| Paquete opcional | Paquete opcional 3(USD 1,176; incluye: techo corredizo panorámico, portón trasero eléctrico inteligente); paquete opcional 4 (USD 1,765; incluye: bolsa de ahorro de energía ISG, techo corredizo panorámico, portón trasero eléctrico inteligente, cortina de aire lateral) |
|-------------------------|--|

"●" = Equipamiento de serie

"-" = No disponible

"○" = Equipamiento opcional.

Nota: Estos son vehículos del mercado chino. La cobertura de garantía no está disponible fuera de China.