Informe de Detalles del Vehículo

Changan CS75 Plus 2022 Segunda generación 1.5T Automático Tipo de lujo

Información Básica

Marca	**Changan**
Kilometraje	**30,000 km**
Color	**Blanco**
Primera matriculación	**2023-02-01**
Número de transferencias	**0**

Imágenes del Vehículo






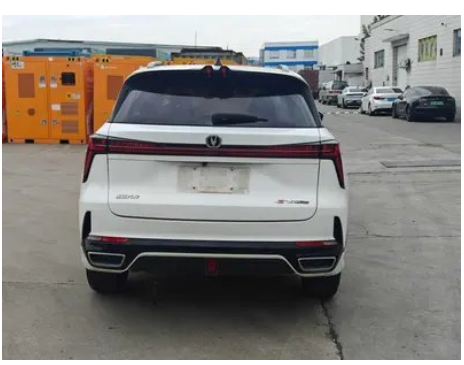










Condición del Vehículo

1. Panel lateral trasero derecho: Reparación de pintura, Reparación de carrocería.

Información de Configuración

Información del modelo

Nombre del modelo	Changan CS75 Plus 2022 Segunda generación 1.5T Automático Tipo de lujo
Fecha de lanzamiento	2022.06

Parámetros básicos

Categoría del vehículo	SUV compacto
Tipo de energía	Gasolina
Potencia máxima (kW)	138

Parámetros básicos (continuación)

Par máximo (N·m)	300
Transmisión	automática con modo manual (8 velocidades)
Tipo de carrocería	SUV
Motor	1.5T 188 CV L4
Dimensiones (L×A×A) (mm)	4700*1865*1710
Aceleración 0-100 km/h (s)	-
Velocidad máxima (km/h)	190
Peso en vacío (kg)	1575
Peso máximo autorizado (kg)	1950
Consumo combinado NEDC (L/100 km)	6.4

motor

Modelo de motor	JL473ZQ7
Cilindrada (mL)	1494
Cilindrada (L)	1.5
Tipo de admisión	Turbo
Configuración de cilindros	L
Número de cilindros	4
Válvulas por cilindro	4
Distribución	DOHC
Potencia máxima (CV)	188
Régimen de potencia máxima (rpm)	5500
Régimen de par máximo (rpm)	1500-4000
Potencia neta máxima (kW)	133
Octanaje	92 RON
Sistema de alimentación	Inyección directa de combustible
Material de culata	Aleación de aluminio
Material de bloque motor	Aleación de aluminio
Disposición del motor	Disposición transversal

Pantalla/Sistema

Pantalla/Sistema (continuación)

Pantalla a color de control central	• Pantalla LCD táctil
Tamaño de la pantalla de infoentretenimiento	• 12.3 pulgadas
Bluetooth/Teléfono integrado	•
Integración/Duplicación de smartphone	• Integración/duplicación de smartphone de fábrica
Sistema de control de reconocimiento de voz	• Sistema multimedia; • Navegación; • Teléfono; • Aire acondicionado; • Techo solar

Cuerpo

Longitud (mm)	4700
Anchura (mm)	1865
Altura (mm)	1710
Distancia entre ejes (mm)	2710
Vía delantera (mm)	1585
Vía trasera (mm)	1585
Altura libre con carga (mm)	170
Tipo de apertura de puertas	Puerta batiente
Número de puertas	5
Número de plazas	5
Capacidad del depósito (L)	58
Volumen del tronco (L)	620-1450
Coeficiente aerodinámico (Cx)	-
Ángulo de ataque (°)	21
Ángulo de salida (°)	25

Caja de cambios

Abreviatura	automática con modo manual (8 velocidades)
Número de marchas	8
Tipo de transmisión	Transmisión automática con modo manual (AT)

Dirección del chasis

Dirección del chasis (continuación)

Tipo de tracción	Motor delantero, tracción delantera (FF)
Tipo de suspensión delantera	Suspensión independiente MacPherson
Tipo de suspensión trasera	Suspensión independiente multibrazo
Tipo de dirección asistida	Dirección asistida eléctrica
Estructura corporal	Carrocería monocasco

Configuración del asiento

Material de los asientos	• Cuero sintético
Ajuste del asiento principal	• Ajuste longitudinal; • Ajuste de respaldo; • Ajuste de altura (2 direcciones)
Método de ajuste del coasiento	• Ajuste longitudinal; • Ajuste de respaldo
Ajuste eléctrico del asiento del conductor y del pasajero.	conductor •/pasajero •
Funciones del asiento delantero	• Calefacción
Botones ajustables en la parte trasera del asiento del pasajero delantero	-
Ajuste del asiento de la segunda fila	• Ajuste de respaldo
Asiento trasero plegable	• Plegado dividido
Apoyabrazos central delantero/trasero	delantero •/trasero •
Portavasos trasero	•
Asientos de estilo deportivo	•

Seguridad activa

Sistema antibloqueo de frenos (ABS)	•
Distribución electrónica de frenado (EBD/CBC)	•
Sistema de asistencia a la frenada (EBA/BAS/BA)	•
Sistema de control de tracción (ASR/TCS/TRC)	•
Control electrónico de estabilidad (ESC/ESP/DSC)	•

Seguridad activa (continuación)

Sistema de monitorización de presión de neumáticos (TPMS)	• Pantalla de presión de los neumáticos
Recordatorio de cinturón de seguridad	• Vehículo completo
Anclajes ISOFIX para sillas infantiles	•
Sistema de aviso de cambio involuntario de carril (LDWS)	-
Frenado autónomo de emergencia (AEB)	-
Detector de fatiga del conductor	•
Cámara de conducción integrada	•

Aire acondicionado/refrigerador

Método de control de temperatura del aire acondicionado	• Aire acondicionado automático
Climatización independiente trasera	-
Ventilaciones de aire del asiento trasero	•
Control de zona de temperatura	-
Purificador de aire para coche	•
Filtro PM2.5 para el habitáculo	•
generador de iones negativos	•

Seguridad pasiva

Bolsa de aire del conductor y del pasajero	conductor •/pasajero •
Airbags laterales delanteros y traseros	delantero •/trasero-
Airbags de cabeza delanteros y traseros (airbags de cortina)	delantero •/trasero •

Freno de rueda

Tipo de frenos delanteros	Freno de disco ventilado

Freno de rueda (continuación)

Tipo de frenos traseros	Freno de disco
Tipo de freno de estacionamiento	Freno de estacionamiento electrónico
Tamaño de neumáticos delanteros	225/55 R19
Tamaño de neumáticos traseros	225/55 R19
Tamaño de la rueda de repuesto	De tamaño reducido

Audio/Iluminación interior

Número de hablantes	• 6 altavoces

Funciones de conducción

Pantalla de información de tráfico de navegación	•
Asistente de carril	-
Sistema de asistencia para mantenerse en el carril	-
Sistema de control de crucero	• Control de crucero
Sistema de navegación por satélite	•
Marca del mapa	• Amap; • Tencent
Asistencia de estacionamiento	-

Iluminación exterior

Fuente de luz de cruce	•LED
Fuente de luz de carretera	•LED
Luces diurnas LED	•
Luces altas y bajas adaptativas	-
Faros automáticos	•
Faros delanteros regulables en altura	•
Retardo de apagado de los faros	•

Espejos exteriores

Espejos exteriores (continuación)

Función del espejo exterior	• Regulación eléctrica; • Plegado eléctrico; • Calefacción del espejo retrovisor; • Plegado automático de retrovisores al bloquear

Apariencia/antirrobo

Material de la llanta	• Aleación de aluminio
Baúl eléctrico	•
inmovilizador electrónico del motor	•
Sistema de cierre centralizado en el coche	•
Tipo de clave	• Llave de control remoto; • Llave Bluetooth
Sistema de arranque sin llave	•
Función de entrada sin llave	• Lado del conductor
Memoria de posición del maletero eléctrico	•
Baca de techo	•
Función de arranque remoto	•
Rejilla cerrada activa	•

Tragaluz/Vidrio

Tipo de techo solar	• Techo solar panorámico practicable
Elevalunas eléctricos delanteros y traseros	delantero •/trasero •
Función de elevación de ventana con un solo toque	• Vehículo completo
Función anti-pinzamiento de ventana	•
Espejo de maquillaje para coche	• Lado del conductor + iluminación; • Pasajero delantero + Iluminación
Limpiaparabrisas trasero	•
Función de limpiaparabrisas con sensor de lluvia	• Con sensor de lluvia

Color interior y exterior

Color interior y exterior (continuación)

Color exterior	Blanco cristal deslumbrante:#FFFFFF; gris andina:#585B62; Marrón tierra:#3F2B20; Azul interestelar:#2E4FA0; Gris atómico:#ABACB0; Noble negro:#000000
Color interior	Negro noche estrellada/ gris:#000000/#8A8A94; negro/Rojo lava:#000000/#A01416

Volante/espejo interior

Material del volante	• Cuero
Ajuste de la posición del volante	• Ajuste manual en altura y profundidad
Volante multifunción	•
Volante calefactado	-
Memoria del volante	-
Pantalla de visualización de la computadora de viaje	• Color
Panel de instrumentos LCD completo	•
Tamaño del instrumento LCD	• 12.3 pulgadas
Función del espejo retrovisor interior	• Retrovisor antideslumbramiento manual
Cambio de marchas	• Palanca de cambios electrónica

Configuración inteligente

Servicios de coche conectado	•
Actualizaciones OTA	•
Red 4G/5G	•4G
Función remota de la aplicación móvil	• Control de puertas; • Control del climatizador; • Comprobación del estado del vehículo/diagnóstico; • Localización del vehículo / buscar mi coche
puntos de acceso wifi	•

Control de conducción

Interruptor de modo de conducción	• Deportivo; • Modo económico; • Estándar/Confort; • Personalizado/ personalizado

Control de conducción (continuación)

Estacionamiento automático	•
Descenso por pendiente pronunciada	•
Asistencia de arranque en pendiente	•
Tecnología de arranque y parada del motor	•

Hardware de conducción

Radar de estacionamiento delantero/trasero	delantero-/trasero •
Sistema de cámaras de asistencia a la conducción	• 360 grados Sistema de visión panorámica
Número de cámaras	• 4 unidades
Número de radares ultrasónicos	• 4 unidades
Chasis transparente/ imagen de 540 grados	•

Carga en el coche

Puerto multimedia/de carga	•USB;•SD
Número de puertos USB/ Tipo-C	• Fila delantera 1 unidad / Fila trasera 2 unidades
Función de carga inalámbrica del teléfono móvil	• Fila delantera

---

"●" = Equipamiento de serie

"-" = No disponible

"○" = Equipamiento opcional.

Nota: Estos son vehículos del mercado chino. La cobertura de garantía no está disponible fuera de China.