Rapport de Détail du Véhicule

Changan CS75 Plus 2022 Deuxième génération 1.5T Automatique Type de luxe

Informations de Base

Marque	**Changan**
Kilométrage	**30,000 km**
Couleur	**Blanc**
Première immatriculation	**2023-02-01**
Nombre de transferts	**0**

Images du Véhicule






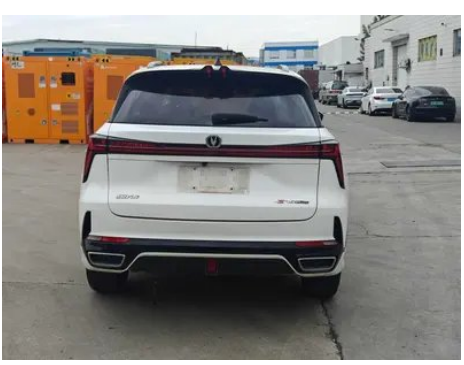










État du Véhicule

1. Aile arrière droite: Réparation de peinture, Réparation de carrosserie.

Informations de Configuration

Informations sur le modèle

Nom du modèle	Changan CS75 Plus 2022 Deuxième génération 1.5T Automatique Type de luxe
Date de lancement	2022.06

Paramètres de base

Catégorie du véhicule	SUV compact
Type d'énergie	Essence
Puissance maximale (kW)	138

Paramètres de base (suite)

Couple maximal (N·m)	300
Transmission	automatique avec mode manuel (8 rapports)
Type de carrosserie	SUV
Moteur	1.5T 188 ch L4
Dimensions (L×l×H) (mm)	4700*1865*1710
Accélération 0-100 km/h (s)	-
Vitesse maximale (km/h)	190
Poids à vide (kg)	1575
Poids total autorisé en charge (kg)	1950
Consommation mixte NEDC (L/100 km)	6.4

moteur

Référence moteur	JL473ZQ7
Cylindrée (mL)	1494
Cylindrée (L)	1.5
Type d'admission	Turbo
Configuration des cylindres	L
Nombre de cylindres	4
Soupapes par cylindre	4
Distribution	DOHC
Puissance maximale (ch)	188
Régime de puissance maxi (tr/min)	5500
Régime de couple maxi (tr/min)	1500-4000
Puissance nette maximale (kW)	133
Indice d'octane	92 RON
Système d'alimentation	Injection directe
Matériau de culasse	Alliage d'aluminium
Matériau de bloc-moteur	Alliage d'aluminium
Disposition du moteur	Disposition transversale

Écran/Système

Écran/Système (suite)

Écran couleur de contrôle central	• Écran LCD tactile
Taille de l'écran d'infodivertissement	• 12.3 pouces
Bluetooth/Téléphone embarqué	•
Intégration/Mise en miroir de smartphone	• Intégration/miroir smartphone d’origine
Système de contrôle de reconnaissance vocale	• Système multimédia; • Navigation; • Téléphone; • Climatisation; • Toit ouvrant

Corps

Longueur (mm)	4700
Largeur (mm)	1865
Hauteur (mm)	1710
Empattement (mm)	2710
Voie avant (mm)	1585
Voie arrière (mm)	1585
Garde au sol en charge (mm)	170
Type d'ouverture des portes	Porte battante
Nombre de portes	5
Nombre de places	5
Capacité du réservoir (L)	58
Volume du coffre (L)	620-1450
Coefficient de traînée (Cx)	-
Angle d'attaque (°)	21
Angle de fuite (°)	25

Boîte de vitesse

Abréviation	automatique avec mode manuel (8 rapports)
Nombre de rapports	8
Type de transmission	Transmission automatique avec mode manuel (AT)

Direction du châssis

Type de transmission	Moteur avant, traction avant (FF)

Direction du châssis (suite)

Type de suspension avant	Suspension indépendante MacPherson
Type de suspension arrière	Suspension indépendante multibras
Type de direction assistée	Direction assistée électrique
Structure du corps	Structure monocoque

Configuration des sièges

Matériau des sièges	• Similicuir
Réglage du siège principal	• Réglage longitudinal; • Réglage du dossier; • Réglage haut et bas (2 directions)
Méthode de réglage du siège arrière	• Réglage longitudinal; • Réglage du dossier
Réglage électrique du siège conducteur et du siège passager	conducteur •/passager •
Fonctions des sièges avant	• Chauffage
Boutons de réglage arrière du siège passager avant	-
Réglage du siège de la deuxième rangée	• Réglage du dossier
Banquette arrière rabattable	• Rabattement fractionné
Accoudoir central avant/arrière	avant •/arrière •
Porte-gobelet arrière	•
Sièges de style sportif	•

Sécurité active

Système antiblocage des roues (ABS)	•
Répartiteur électronique de freinage (EBD/CBC)	•
Système d'assistance au freinage (EBA/BAS/BA)	•
Système antipatinage (ASR/TCS/TRC)	•
Contrôle électronique de stabilité (ESC/ESP/DSC)	•

Sécurité active (suite)

Système de surveillance de la pression des pneus (TPMS)	• Affichage de la pression des pneus
Avertisseur de ceinture de sécurité	• Véhicule complet
Fixations ISOFIX pour siège enfant	•
Système d'avertissement de franchissement de ligne (LDWS)	-
Système de freinage d'urgence autonome (AEB)	-
Détection de fatigue du conducteur	•
Caméra embarquée intégrée	•

Climatisation/réfrigérateur

Méthode de contrôle de la température de la climatisation	• Climatisation automatique
Climatisation indépendante arrière	-
Bouches d'aération des sièges arrière	•
Contrôle de zone de température	-
Purificateur d'air pour voiture	•
Filtre PM2.5 d'habitacle	•
Générateur d'ions négatifs	•

Sécurité passive

Airbag conducteur/ passager	conducteur •/passager •
Airbags latéraux avant/ arrière	avant •/arrière-
Airbags de tête avant/ arrière (airbags rideaux)	avant •/arrière •

Frein de roue

Type de freins avant	Frein à disque ventilé
Type de freins arrière	Frein à disque

Frein de roue (suite)

Type de frein de stationnement	Frein de stationnement électronique
Dimensions des pneus avant	225/55 R19
Dimensions des pneus arrière	225/55 R19
Dimensions de la roue de secours	De dimensions réduites

Audio/Éclairage intérieur

Nombre de locuteurs	• 6 haut-parleurs

Fonctions de conduite

Affichage des informations de trafic de navigation	•
Assistance de voie	-
Système d'assistance au maintien de la voie	-
Système de régulateur de vitesse	• Régulateur de vitesse
Système de navigation par satellite	•
Marque de la carte	• Amap; • Tencent
Assistance au stationnement	-

Éclairage extérieur

Source de lumière de croisement	•LED
Source lumineuse de feux de route	•LED
Feux de jour à LED	•
Feux de route et de croisement adaptatifs	-
Phares automatiques	•
Phares réglables en hauteur	•
Délai d'extinction des phares	•

Rétroviseurs extérieurs

Rétroviseurs extérieurs (suite)

Fonction rétroviseur extérieur	• Régulation électrique; • Rabattement électrique; • Chauffage des rétroviseurs; • Rabattement automatique des rétroviseurs au verrouillage

Apparence/antivol

Matériau de la jante	• Alliage d'aluminium
Coffre électrique	•
Antidémarrage électronique du moteur	•
Système de verrouillage centralisé dans la voiture	•
Type de clé	• Clé de télécommande; • Clé Bluetooth
Système de démarrage sans clé	•
Fonction d'entrée sans clé	• Côté conducteur
Mémoire de position du coffre électrique	•
Galerie de toit	•
Fonction de démarrage à distance	•
calandre fermée active	•

Puits de lumière/Verre

Type de toit ouvrant	• Toit ouvrant panoramique
Vitres électriques avant/ arrière	avant •/arrière •
Fonction de levage de vitre à une touche	• Véhicule complet
Fonction anti-pincement de fenêtre	•
Miroir de maquillage pour voiture	• Côté conducteur + éclairage; • Passager avant + Lumières
Essuie-glace arrière	•
Fonction d'essuie-glace avec capteur de pluie	• À détecteur de pluie

Couleur intérieure et extérieure

Couleur intérieure et extérieure (suite)

Couleur extérieure	Blanc cristal éclatant:#FFFFFF; Gris des Andes:#585B62; Brun terre:#3F2B20; Bleu interstellaire:#2E4FA0; Gris atomique:#ABACB0; Noir noble:#000000
Couleur intérieure	Noir nuit étoilée/gris:#000000/#8A8A94; noir/Rouge lave:#000000/#A01416

Volant/rétroviseur intérieur

Matériau du volant	• Cuir
Réglage de la position du volant	• Réglage manuel en hauteur et en profondeur
Volant multifonction	•
Volant chauffant	-
Mémoire du volant	-
Écran d'affichage de l'ordinateur de bord	• Couleur
Tableau de bord LCD complet	•
Taille de l'instrument LCD	• 12.3 pouces
Fonction rétroviseur intérieur	• Rétroviseur antireflet à réglage manuel
Changement de vitesse	• Levier de vitesses électronique

Configuration intelligente

Services de voiture connectée	•
Mises à jour OTA	•
Réseau 4G/5G	•4G
Fonction à distance de l'application mobile	• Contrôle des portes; • Contrôle de la climatisation; • Contrôle de l’état du véhicule/diagnostic; • Localisation du véhicule / recherche du véhicule
points d'accès Wi-Fi	•

Contrôle de la conduite

Commutateur de mode de conduite	• Sport; • Mode économique; • Standard/Confort; • Personnalisation/Personnalisation
Stationnement automatique	•
Descente en pente raide	•

Contrôle de la conduite (suite)

Aide au démarrage en côte	•
Technologie de démarrage et d'arrêt du moteur	•

Matériel de conduite

Radar de stationnement avant/arrière	avant-/arrière •
Système de caméras d'aide à la conduite	• 360 degrés Système de vision panoramique
Nombre de caméras	• 4 unités
Nombre de radars à ultrasons	• 4 unités
Châssis transparent/ imagerie à 540 degrés	•

Recharge en voiture

Port multimédia/de chargement	•USB;•SD
Nombre de ports USB/ Type-C	• Rangée avant 1 unité / Rangée arrière 2 unités
Fonction de chargement sans fil pour téléphone portable	• Rangée avant

---

"●" = Équipement de série

"-" = Non disponible

"○" = Équipement en option.

Remarque : Il s'agit de véhicules du marché chinois. La couverture de garantie n'est pas disponible en dehors de la Chine.