

Informe de Detalles del Vehículo

Mercedes-Benz E-Class 2020 Reforma E 300 L
Tipo de moda deportiva

Información Básica

| | |
|--------------------------|---------------|
| Marca | Mercedes-Benz |
| Kilometraje | 61,000 km |
| Color | Negro |
| Primera matriculación | 2020-04-01 |
| Número de transferencias | 0 |

Imágenes del Vehículo



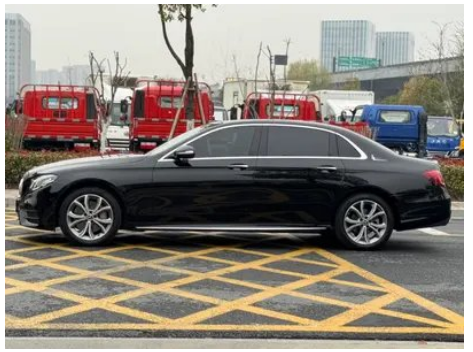



Condición del Vehículo

1. Lado interior del pilar B izquierdo, Abolladura. 2. Panel lateral trasero derecho, Reparación de pintura, Reparación de carrocería.

Información de Configuración

Información del modelo

| | |
|-----------------------------|--|
| Nombre del modelo | Mercedes-Benz E-Class 2020 Reforma E 300 L Tipo de moda deportiva |
| Fecha de lanzamiento | 2020.03 |

Parámetros básicos

| | |
|------------------------------------|-------------------------------------|
| Categoría del vehículo | Coche mediano y grande |
| Tipo de energía | Gasolina |
| Potencia máxima (kW) | 190 |
| Par máximo (N·m) | 370 |
| Transmisión | Integración manual de 9 velocidades |
| Tipo de carrocería | Sedán |
| Motor | 2.0T 258 caballos de fuerza L4 |
| Dimensiones (LxAxA) (mm) | 5065*1860*1484 |
| Aceleración 0-100 km/h (s) | 6.6 |
| Velocidad máxima (km/h) | 250 |
| Peso en vacío (kg) | 1800 |
| Peso máximo autorizado (kg) | 2350 |

Parámetros básicos (continuación)

| | |
|--|-----|
| Consumo combinado NEDC (L/100 km) | 7.2 |
|--|-----|

motor

| | |
|---|----------------------|
| Modelo de motor | 264 920 |
| Cilindrada (mL) | 1991 |
| Cilindrada (L) | 2.0 |
| Tipo de admisión | Turbo |
| Configuración de cilindros | L |
| Número de cilindros | 4 |
| Válvulas por cilindro | 4 |
| Distribución | DOHC |
| Potencia máxima (CV) | 258 |
| Régimen de potencia máxima (rpm) | 6100 |
| Régimen de par máximo (rpm) | 1800-4000 |
| Potencia neta máxima (kW) | 190 |
| Octanaje | 95. |
| Sistema de alimentación | Spray directo |
| Material de culata | Aleación de aluminio |
| Material de bloque motor | Aleación de aluminio |
| Disposición del motor | Vertical |

Pantalla/Sistema

| | |
|---|--|
| Pantalla a color de control central | <ul style="list-style-type: none">• Pantalla LCD ordinaria |
| Tamaño de la pantalla de infoentretenimiento | <ul style="list-style-type: none">• 12,3 pulgadas |
| Bluetooth/Teléfono integrado | <ul style="list-style-type: none">• |
| Integración/Duplicación de smartphone | <ul style="list-style-type: none">• Compatibilidad con Apple CarPlay;• Compatibilidad con Baidu CarLife |
| Sistema de control de reconocimiento de voz | <ul style="list-style-type: none">• Sistema multimedia;• Navegación;• Teléfono |
| Reconocimiento de voz de activación por región | <ul style="list-style-type: none">• Zona única |
| Sistema inteligente a bordo del vehículo | <ul style="list-style-type: none">• MBUX |

Pantalla/Sistema (continuación)

| | |
|---|------------------|
| Palabra de activación del asistente de voz | • Hola, Mercedes |
|---|------------------|

Cuerpo

| | |
|---------------------------------------|-----------------|
| Longitud (mm) | 5065 |
| Anchura (mm) | 1860 |
| Altura (mm) | 1484 |
| Distancia entre ejes (mm) | 3079 |
| Vía delantera (mm) | 1596 |
| Vía trasera (mm) | 1580 |
| Tipo de apertura de puertas | Puerta batiente |
| Número de puertas | 4 |
| Número de plazas | 5 |
| Capacidad del depósito (L) | 66 |
| Volumen del tronco (L) | - |
| Coefficiente aerodinámico (Cx) | - |

Caja de cambios

| | |
|----------------------------|---|
| Abreviatura | Integración manual de 9 velocidades |
| Número de marchas | 9 |
| Tipo de transmisión | Transmisión automática con modo manual (AT) |

Dirección del chasis

| | |
|-------------------------------------|--|
| Tipo de tracción | Motor delantero, tracción trasera (FR) |
| Tipo de suspensión delantera | Suspensión independiente multibrazo |
| Tipo de suspensión trasera | Suspensión independiente multibrazo |
| Tipo de dirección asistida | Asistencia eléctrica |
| Estructura corporal | Tipo de carga |

Configuración del asiento

| | |
|---------------------------------|---|
| Material de los asientos | <input type="radio"/> Cuero genuino; • Imitación de cuero |
|---------------------------------|---|

Configuración del asiento (continuación)

| | |
|--|---|
| Ajuste del asiento principal | <ul style="list-style-type: none">• Ajuste hacia adelante y hacia atrás;• Ajuste del respaldo;• Ajuste de altura (4 en dirección);• Ajuste del retalón de la pierna;• Soporte de cintura (4 en dirección) |
| Método de ajuste del coasiento | <ul style="list-style-type: none">• Ajuste hacia adelante y hacia atrás;• Ajuste del respaldo;• Ajuste de altura (4 en dirección);• Ajuste del retalón de la pierna;• Soporte de cintura (4 en dirección) |
| Ajuste eléctrico del asiento del conductor y del pasajero. | Principal •/Vice • |
| Funciones del asiento delantero | <ul style="list-style-type: none">• Calentamiento; ○ Ventilación |
| Función de memoria del asiento eléctrico | <ul style="list-style-type: none">•Asiento del conductor;•Asiento del copiloto; ○Plaza trasera |
| Botones ajustables en la parte trasera del asiento del pasajero delantero | <ul style="list-style-type: none">• |
| Ajuste del asiento de la segunda fila | ○ Ajuste del respaldo |
| Apoyabrazos central delantero/trasero | Antes •/después • |
| Portavasos trasero | <ul style="list-style-type: none">• |
| Funciones del asiento de la segunda fila | ○ Calefacción (USD 441) |
| Asientos de la segunda fila ajustables eléctricamente | ○ |

Seguridad activa

| | |
|--|---|
| Sistema antibloqueo de frenos (ABS) | <ul style="list-style-type: none">• |
| Distribución electrónica de frenado (EBD/CBC) | <ul style="list-style-type: none">• |
| Sistema de asistencia a la frenada (EBA/BAS/BA) | <ul style="list-style-type: none">• |
| Sistema de control de tracción (ASR/TCS/TRC) | <ul style="list-style-type: none">• |
| Control electrónico de estabilidad (ESC/ESP/DSC) | <ul style="list-style-type: none">• |
| Sistema de monitorización de presión de neumáticos (TPMS) | <ul style="list-style-type: none">• Pantalla de presión de neumáticos |

Seguridad activa (continuación)

| | |
|---|----------------|
| Recordatorio de cinturón de seguridad | • Primera fila |
| Anclajes ISOFIX para sillas infantiles | • |
| Sistema de aviso de cambio involuntario de carril (LDWS) | ○ |
| Frenado autónomo de emergencia (AEB) | • |
| Detector de fatiga del conductor | • |
| Sistema de llamada de emergencia (eCall) | • |

Aire acondicionado/refrigerador

| | |
|--|---------------------------------|
| Método de control de temperatura del aire acondicionado | • Aire acondicionado automático |
| Climatización independiente trasera | - |
| Ventilaciones de aire del asiento trasero | • |
| Control de zona de temperatura | • |
| Purificador de aire para coche | - |
| Filtro PM2.5 para el habitáculo | ○ |
| generador de iones negativos | ○ |
| Dispositivo de fragancia para coche | ○ |

Seguridad pasiva

| | |
|---|--------------------|
| Bolsa de aire del conductor y del pasajero | Principal •/Vice • |
| Airbags laterales delanteros y traseros | Antes •/después- |
| Airbags de cabeza delanteros y traseros (airbags de cortina) | Antes •/después • |

Freno de rueda

| | |
|----------------------------------|------------------------------|
| Tipo de frenos delanteros | Tipo de disco de ventilación |
| Tipo de frenos traseros | Tipo de disco de ventilación |

Freno de rueda (continuación)

| | |
|---|-------------------------|
| Tipo de freno de estacionamiento | Estacionado electrónico |
| Tamaño de neumáticos delanteros | - |
| Tamaño de neumáticos traseros | - |
| Tamaño de la rueda de repuesto | Ninguno |

Audio/Iluminación interior

| | |
|---------------------------------------|---|
| Marca del altavoz | <input type="radio"/> Voz de Burmester Berlin (USD 1,147) |
| Número de hablantes | • 8 altavoces; <input type="radio"/> 13 altavoces |
| Iluminación ambiental interior | • 64 colores |

Funciones de conducción

| | |
|---|--|
| Pantalla de información de tráfico de navegación | • |
| Asistente de carril | <input type="radio"/> |
| Sistema de asistencia para mantenerse en el carril | <input type="radio"/> |
| Sistema de control de crucero | • Control de crucero; <input type="radio"/> Crucero adaptativo |
| Sistema de navegación por satélite | • |
| Asistencia de estacionamiento | • |

Iluminación exterior

| | |
|--|---|
| Fuente de luz de cruce | •LED |
| Fuente de luz de carretera | •LED |
| Luces diurnas LED | • |
| Luces altas y bajas adaptativas | <input type="radio"/> |
| Faros automáticos | • |
| Faros delanteros regulables en altura | • |
| Retardo de apagado de los faros | • |
| Características de iluminación | <input type="radio"/> Faros MULTIBEAM LED (USD 1,985) |

Iluminación exterior (continuación)

| | |
|--------------------------------------|-----------------------|
| Encender las luces delanteras | <input type="radio"/> |
|--------------------------------------|-----------------------|

Espejos exteriores

| | |
|------------------------------------|---|
| Función del espejo exterior | <ul style="list-style-type: none">• Ajuste eléctrico; • Plegable eléctrico; • Memoria del espejo retrovisor; • Calefacción del espejo retrovisor; • Voltar automáticamente hacia abajo; • Bloquear el automóvil y plegar automáticamente; • Automático antideslumbrante |
|------------------------------------|---|

Apariencia/antirrobo

| | |
|---|---|
| Material de la llanta | <ul style="list-style-type: none">• Aleación de aluminio |
| Baúl eléctrico | <input type="radio"/> |
| inmovilizador electrónico del motor | <ul style="list-style-type: none">• |
| Sistema de cierre centralizado en el coche | <ul style="list-style-type: none">• |
| Tipo de clave | <ul style="list-style-type: none">• Llave de control remoto |
| Sistema de arranque sin llave | <ul style="list-style-type: none">• |
| Función de entrada sin llave | <input type="radio"/> Vehículo completo |
| Kit de apariencia | <ul style="list-style-type: none">• Estilo deportivo |
| Maletero manos libres | <input type="radio"/> |
| Función de arranque remoto | <ul style="list-style-type: none">• |

Tragaluz/Vidrio

| | |
|--|--|
| Tipo de techo solar | <ul style="list-style-type: none">• Techo corredizo eléctrico segmentado |
| Elevalunas eléctricos delanteros y traseros | Antes •/después • |
| Función de elevación de ventana con un solo toque | <ul style="list-style-type: none">• Vehículo completo |
| Función anti-pinzamiento de ventana | <ul style="list-style-type: none">• |
| Parasol para parabrisas trasero | <input type="radio"/> |
| Espejo de maquillaje para coche | <ul style="list-style-type: none">• Luz de iluminación del conductor;• Luz de iluminación del copiloto; • Luz de iluminación de la fila trasera |
| Limpiaparabrisas trasero | - |

Tragaluz/Vidrio (continuación)

| | |
|---|---|
| Función de limpiaparabrisas con sensor de lluvia | <ul style="list-style-type: none">• Tipo de inducción de lluvia |
| Cristal de privacidad lateral trasero | <ul style="list-style-type: none">• |

Color interior y exterior

| | |
|-----------------------|---|
| Color exterior | Negro Yaoyan: #000000; azul zafiro: #0D2C95; blanco ártico: #F4F4F4; rojo circón: #B00D15; azul calciolita de sílice de agua: #0C0D32; azul gris carbón: #464C64; plata iridio: #D7DBE9; cal a la luz de la luna: #566262 |
| Color interior | Negro/marrón castaño: #000000/#3C2426; negro: #000000; marrón castaño/marrón café: #3C2426/#221F1F; marrón silla de montar/beige macchiato: #844B41/#D0D0D0; azul San Tropic/beige macchiato: #435464/#D0D0D0 |

Volante/espejo interior

| | |
|---|--|
| Material del volante | <ul style="list-style-type: none">• Cuero genuino |
| Ajuste de la posición del volante | <ul style="list-style-type: none">• Ajuste eléctrico hacia arriba y hacia abajo hacia adelante y hacia atrás |
| Volante multifunción | <ul style="list-style-type: none">• |
| Volante calefactado | - |
| Memoria del volante | <ul style="list-style-type: none">• |
| Pantalla de visualización de la computadora de viaje | <ul style="list-style-type: none">• Color |
| Panel de instrumentos LCD completo | <ul style="list-style-type: none">• |
| Tamaño del instrumento LCD | <ul style="list-style-type: none">• 12,3 pulgadas |
| Función del espejo retrovisor interior | <ul style="list-style-type: none">• Antideslumbrante automático |
| Cambio de marchas | <ul style="list-style-type: none">• Cambio de marcha electrónico |
| Pantalla digital de visualización frontal HUD | ○(USD 1,324) |
| Levas de cambio en el volante | <ul style="list-style-type: none">• |

Configuración inteligente

Configuración inteligente (continuación)

| | |
|--|-----|
| Servicios de coche conectado | • |
| Actualizaciones OTA | • |
| Red 4G/5G | •4G |
| Función remota de la aplicación móvil | • |

Control de conducción

| | |
|--|---|
| Interruptor de modo de conducción | • Deportes; • Económico; • Estándar/Comodidad |
| Estacionamiento automático | • |
| Asistencia de arranque en pendiente | • |
| Función de suspensión variable | • Ajuste de la amortiguación de la suspensión |
| Relación de dirección variable | • |
| Tecnología de arranque y parada del motor | • |

Hardware de conducción

| | |
|---|-----------------------------------|
| Radar de estacionamiento delantero/trasero | Antes •/después • |
| Sistema de cámaras de asistencia a la conducción | • Imagen panorámica de 360 grados |
| Cámara de percepción frontal | ○ Monoproyecto |
| Número de cámaras | • 4; ○ 5 |
| Número de radares ultrasónicos | • 12 |

Carga en el coche

| | |
|--|--|
| Puerto multimedia/de carga | •USB;•SD |
| Número de puertos USB/ Tipo-C | • 3 en la primera fila/1 en la última fila |
| Función de carga inalámbrica del teléfono móvil | • Primera fila |

Paquete opcional

Paquete opcional (continuación)

Paquete opcional

Smart Enjoy Set 2(USD 441; incluye: asientos traseros con calefacción); componente de arranque sin llave (USD 735; incluye: componente de arranque sin llave (KEYLESS-GO), sistema de admisión y aprobación de conducción del componente de arranque sin llave, equipaje Cerrar con control remoto la tapa, cerrar eléctricamente la escotilla de equipaje, función de apertura por inducción del maletero e iluminación de la ranura del mango); juego de disfrute inteligente 1 (USD 2,353; incluye: asientos delanteros con aire acondicionado, interior de cuero); versión mejorada del componente de asistencia a la conducción (USD 3,176; incluye: función de dirección piloto inteligente, inteligente Función de límite de distancia piloto, sistema de asistencia de dirección de evitación, sistema de asistencia de frenado activo, con función de detección lateral, sistema activo de asistencia de punto ciego, sistema activo de asistencia de mantenimiento de carril, versión mejorada del sistema de seguridad preventiva (PRE-SAFE® PLUS), sistema de seguridad preventiva (PRE-SAFE®) función de protección de colisión lateral adaptativa)

"●" = Equipamiento de serie

"_" = No disponible

"○" = Equipamiento opcional.

Nota: Estos son vehículos del mercado chino. La cobertura de garantía no está disponible fuera de China.