

Rapport de Détail du Véhicule

Mercedes-Benz E-Class 2020 Mise à jour E 300
L Mode de sport

Informations de Base

| | |
|--------------------------|---------------|
| Marque | Mercedes-Benz |
| Kilométrage | 61,000 km |
| Couleur | Noir |
| Première immatriculation | 2020-04-01 |
| Nombre de transferts | 0 |

Images du Véhicule



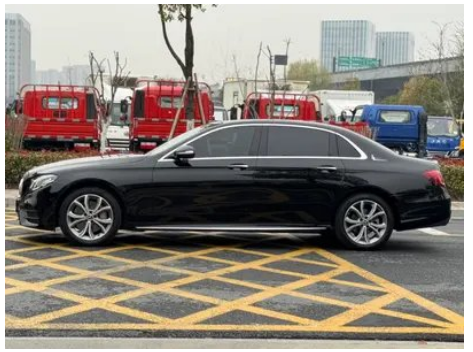



État du Véhicule

1. Face intérieure du montant B gauche, Bosselage. 2. Aile arrière droite, Réparation de peinture, Réparation de carrosserie.

Informations de Configuration

Informations sur le modèle

| | |
|--------------------------|--|
| Nom du modèle | Mercedes-Benz E-Class 2020 Mise à jour E 300 L Mode de sport |
| Date de lancement | 2020.03 |

Paramètres de base

| | |
|--|------------------------------|
| Catégorie du véhicule | Voitures moyennes et grandes |
| Type d'énergie | Essence |
| Puissance maximale (kW) | 190 |
| Couple maximal (N·m) | 370 |
| Transmission | 9 bras auto-intégré |
| Type de carrosserie | Berline |
| Moteur | 2.0T 258 chevaux L4 |
| Dimensions (L×l×H) (mm) | 5065*1860*1484 |
| Accélération 0-100 km/h (s) | 6.6 |
| Vitesse maximale (km/h) | 250 |
| Poids à vide (kg) | 1800 |
| Poids total autorisé en charge (kg) | 2350 |
| Consommation mixte NEDC (L/100 km) | 7.2 |

moteur

moteur (suite)

| | |
|--|-----------------------|
| Référence moteur | 264 920 |
| Cylindrée (mL) | 1991 |
| Cylindrée (L) | 2.0 |
| Type d'admission | Turbo |
| Configuration des cylindres | L |
| Nombre de cylindres | 4 |
| Soupapes par cylindre | 4 |
| Distribution | DOHC |
| Puissance maximale (ch) | 258 |
| Régime de puissance maxi (tr/min) | 6100 |
| Régime de couple maxi (tr/min) | 1800-4000 |
| Puissance nette maximale (kW) | 190 |
| Indice d'octane | Numéro 95 |
| Système d'alimentation | Pulvérisation directe |
| Matériau de culasse | Alliage d'aluminium |
| Matériau de bloc-moteur | Alliage d'aluminium |
| Disposition du moteur | Vertical |

Écran/Système

| | |
|---|---|
| Écran couleur de contrôle central | • Écran LCD ordinaire |
| Taille de l'écran d'infodivertissement | • 12.3 pouces |
| Bluetooth/Téléphone embarqué | • |
| Intégration/Mise en miroir de smartphone | • Prise en charge d'Apple CarPlay; • Prise en charge de Baidu CarLife |
| Système de contrôle de reconnaissance vocale | • Système multimédia; • Navigation; • Téléphone |
| Reconnaissance vocale du réveil par région | • Zone unique |
| Système intelligent embarqué | •MBUX |
| Mot de réveil de l'assistant vocal | • Bonjour, Mercedes |

Corps

Corps (suite)

| | |
|------------------------------------|----------------|
| Longueur (mm) | 5065 |
| Largeur (mm) | 1860 |
| Hauteur (mm) | 1484 |
| Empattement (mm) | 3079 |
| Voie avant (mm) | 1596 |
| Voie arrière (mm) | 1580 |
| Type d'ouverture des portes | Porte battante |
| Nombre de portes | 4 |
| Nombre de places | 5 |
| Capacité du réservoir (L) | 66 |
| Volume du coffre (L) | - |
| Coefficient de traînée (Cx) | - |

Boîte de vitesse

| | |
|-----------------------------|--|
| Abréviation | 9 bras auto-intégré |
| Nombre de rapports | 9 |
| Type de transmission | Transmission automatique avec mode manuel (AT) |

Direction du châssis

| | |
|-----------------------------------|---------------------------------------|
| Type de transmission | Moteur avant, propulsion arrière (FR) |
| Type de suspension avant | Suspension indépendante multi-bras |
| Type de suspension arrière | Suspension indépendante multi-bras |
| Type de direction assistée | Aide électrique |
| Structure du corps | Chargé |

Configuration des sièges

| | |
|--|--|
| Matériau des sièges | <input type="radio"/> Ceau véritable; • Peau imitation |
| Réglage du siège principal | • Ajustement avant et arrière; • Ajustement du dossier; • Ajustement haut et bas (4 direction); • Ajustement du support des jambes; • Soutien de la taille (4 direction) |
| Méthode de réglage du siège arrière | • Ajustement avant et arrière; • Ajustement du dossier; • Ajustement haut et bas (4 direction); • Ajustement du support des jambes; • Soutien de la taille (4 direction) |

Configuration des sièges (suite)

| | |
|--|---|
| Réglage électrique du siège conducteur et du siège passager | Principal •/Vice • |
| Fonctions des sièges avant | • Chauffage; ○ Ventilation |
| Fonction mémoire du siège électrique | • Siège du conducteur; • Siège du passager avant; ○ Banquette arrière |
| Boutons de réglage arrière du siège passager avant | • |
| Réglage du siège de la deuxième rangée | ○ Réglage du dossier |
| Accoudoir central avant/arrière | • Avant/arrière • |
| Porte-gobelet arrière | • |
| Fonctions des sièges de la deuxième rangée | ○ Chauffage (USD 441) |
| Sièges de deuxième rangée réglables électriquement | ○ |

Sécurité active

| | |
|--|--------------------------------------|
| Système antiblocage des roues (ABS) | • |
| Répartiteur électronique de freinage (EBD/CBC) | • |
| Système d'assistance au freinage (EBA/BAS/BA) | • |
| Système antipatinage (ASR/TCS/TRC) | • |
| Contrôle électronique de stabilité (ESC/ESP/DSC) | • |
| Système de surveillance de la pression des pneus (TPMS) | • Affichage de la pression des pneus |
| Avertisseur de ceinture de sécurité | • Première rangée |
| Fixations ISOFIX pour siège enfant | • |
| Système d'avertissement de franchissement de ligne (LDWS) | ○ |
| Système de freinage d'urgence autonome (AEB) | • |

Sécurité active (suite)

| | |
|------------------------------------|---|
| Détection de fatigue du conducteur | • |
| Système d'appel d'urgence (eCall) | • |

Climatisation/réfrigérateur

| | |
|---|-----------------------------|
| Méthode de contrôle de la température de la climatisation | • Climatisation automatique |
| Climatisation indépendante arrière | - |
| Bouches d'aération des sièges arrière | • |
| Contrôle de zone de température | • |
| Purificateur d'air pour voiture | - |
| Filtre PM2.5 d'habitacle | ○ |
| Générateur d'ions négatifs | ○ |
| Dispositif de parfum pour voiture | ○ |

Sécurité passive

| | |
|---|--------------------|
| Airbag conducteur/passager | Principal •/Vice • |
| Airbags latéraux avant/arrière | Avant •/arrière- |
| Airbags de tête avant/arrière (airbags rideaux) | • Avant/arrière • |

Frein de roue

| | |
|----------------------------------|---------------------------------------|
| Type de freins avant | Ventilation à disque |
| Type de freins arrière | Ventilation à disque |
| Type de frein de stationnement | Voiture de stationnement électronique |
| Dimensions des pneus avant | - |
| Dimensions des pneus arrière | - |
| Dimensions de la roue de secours | Aucun |

Audio/Éclairage intérieur

Audio/Éclairage intérieur (suite)

| | |
|---------------------------------------|--|
| Nom de marque du haut-parleur | <input type="radio"/> Burmester Berlin Voice (USD 1,147) |
| Nombre de locuteurs | • 8 klaxon; <input type="radio"/> 13 klaxon |
| Éclairage d'ambiance intérieur | • 64 couleurs |

Fonctions de conduite

| | |
|---|--|
| Affichage des informations de trafic de navigation | • |
| Assistance de voie | <input type="radio"/> |
| Système d'assistance au maintien de la voie | <input type="radio"/> |
| Système de régulateur de vitesse | • Croisière à vitesse fixe; <input type="radio"/> Croisière adaptative |
| Système de navigation par satellite | • |
| Assistance au stationnement | • |

Éclairage extérieur

| | |
|--|--|
| Source de lumière de croisement | • LED |
| Source lumineuse de feux de route | • LED |
| Feux de jour à LED | • |
| Feux de route et de croisement adaptatifs | <input type="radio"/> |
| Phares automatiques | • |
| Phares réglables en hauteur | • |
| Délai d'extinction des phares | • |
| Caractéristiques d'éclairage | <input type="radio"/> Phares MULTIBEAM LED (USD 1,985) |
| Allumer les phares | <input type="radio"/> |

Rétroviseurs extérieurs

| | |
|---------------------------------------|---|
| Fonction rétroviseur extérieur | • Réglage électrique; • pliage électrique; • mémoire du rétroviseur; • chauffage du rétroviseur; • retournement automatique; • pliage automatique de la voiture de verrouillage; • anti-éblouissement automatique |
|---------------------------------------|---|

Apparence/antivol

Apparence/antivol (suite)

| | |
|---|-----------------------|
| Matériau de la jante | • Alliage d'aluminium |
| Coffre électrique | ○ |
| Antidémarrage électronique du moteur | • |
| Système de verrouillage centralisé dans la voiture | • |
| Type de clé | • Clé de télécommande |
| Système de démarrage sans clé | • |
| Fonction d'entrée sans clé | ○ Véhicule complet |
| Kit d'apparence | • Style sportif |
| Coffre mains libres | ○ |
| Fonction de démarrage à distance | • |

Puits de lumière/Verre

| | |
|--|--|
| Type de toit ouvrant | • Toit ouvrant électrique segmenté |
| Vitres électriques avant/arrière | • Avant/arrière • |
| Fonction de levage de vitre à une touche | • Véhicule complet |
| Fonction anti-pincement de fenêtre | • |
| Pare-soleil de lunette arrière | ○ |
| Miroir de maquillage pour voiture | • Lampe d'éclairage du conducteur; • Lampe d'éclairage du passager avant; • Lampes d'éclairage de la banquette arrière |
| Essuie-glace arrière | - |
| Fonction d'essuie-glace avec capteur de pluie | • Induction des précipitations |
| Vitre de confidentialité arrière | • |

Couleur intérieure et extérieure

| | |
|---------------------------|---|
| Couleur extérieure | Yao Yanhe: #000000; bleu saphir: #0D2C95; blanc arctique: #F4F4F4; rouge de zircon: #B00D15; bleu de carbure de calcium de silicium aqueux: #0C0D32; bleu de cendre carbone: #464C64; argent: #D7DBE9; clair de lune chaud: #566262 |
|---------------------------|---|

Couleur intérieure et extérieure (suite)

| | |
|---------------------------|---|
| Couleur intérieure | Noir/marron châtaigne: #000000/#3C2426; noir: #000000; brun châtaigne/brun café: #3C2426/#221F1F; brun selle/macchiato beige: #844B41/#D0D0D0; Saint-Troppek Blue/Macchido beige: #435464/#D0D0D0 |
|---------------------------|---|

Volant/rétroviseur intérieur

| | |
|--|--|
| Matériau du volant | <ul style="list-style-type: none">Ceau véritable |
| Réglage de la position du volant | <ul style="list-style-type: none">Réglage électrique de haut en bas |
| Volant multifonction | <ul style="list-style-type: none"> |
| Volant chauffant | - |
| Mémoire du volant | <ul style="list-style-type: none"> |
| Écran d'affichage de l'ordinateur de bord | <ul style="list-style-type: none">Couleur |
| Tableau de bord LCD complet | <ul style="list-style-type: none"> |
| Taille de l'instrument LCD | <ul style="list-style-type: none">12.3 pouces |
| Fonction rétroviseur intérieur | <ul style="list-style-type: none">Antiéblouissement automatique |
| Changement de vitesse | <ul style="list-style-type: none">Changement de vitesse électronique |
| Affichage numérique tête haute HUD | ○(USD 1,324) |
| Palettes de changement de vitesse au volant | <ul style="list-style-type: none"> |

Configuration intelligente

| | |
|--|--|
| Services de voiture connectée | <ul style="list-style-type: none"> |
| Mises à jour OTA | <ul style="list-style-type: none"> |
| Réseau 4G/5G | <ul style="list-style-type: none">4G |
| Fonction à distance de l'application mobile | <ul style="list-style-type: none"> |

Contrôle de la conduite

| | |
|--|--|
| Commutateur de mode de conduite | <ul style="list-style-type: none">Sport; • Économie; • Norme/Confort |
| Stationnement automatique | <ul style="list-style-type: none"> |
| Aide au démarrage en côte | <ul style="list-style-type: none"> |

Contrôle de la conduite (suite)

| | |
|--|--|
| Fonction de suspension variable | <ul style="list-style-type: none">• Réglage de l'amortissement de suspension |
| Rapport de direction variable | <ul style="list-style-type: none">• |
| Technologie de démarrage et d'arrêt du moteur | <ul style="list-style-type: none">• |

Matériel de conduite

| | |
|--|--|
| Radar de stationnement avant/arrière | <ul style="list-style-type: none">• Avant/arrière • |
| Système de caméras d'aide à la conduite | <ul style="list-style-type: none">• Image panoramique à 360 degrés |
| Caméra de perception frontale | <input type="radio"/> Un seul point |
| Nombre de caméras | <ul style="list-style-type: none">• 4; <input type="radio"/> 5 |
| Nombre de radars à ultrasons | <ul style="list-style-type: none">• 12 |

Recharge en voiture

| | |
|--|---|
| Port multimédia/de chargement | <ul style="list-style-type: none">•USB;•SD |
| Nombre de ports USB/Type-C | <ul style="list-style-type: none">• 3 avant/1 arrière |
| Fonction de chargement sans fil pour téléphone portable | <ul style="list-style-type: none">• Première rangée |

Forfait optionnel

Forfait optionnel (suite)

Forfait optionnel

Set Smart 2(USD 441; y compris: sièges arrière chauffables); composants de démarrage sans clé (USD 735; y compris: composants de démarrage sans clé (KEYLESS-GO), composants de démarrage sans clé pour entrer et conduire le système de reconnaissance, couvercle de bagages à distance, fermeture électrique de la trappe à bagages, fonction d'ouverture par induction de coffre et éclairage de rainure de poignée); ensemble intelligent 1(USD 2,353; y compris: siège de climatisation avant, intérieur en cuir); version améliorée des composants auxiliaires de conduite (USD 3,176; y compris: fonction de direction de pilote intelligente, fonction de limite de navigation intelligente, système d'assistance à la direction d'évitement, système d'assistance de freinage actif, avec fonction de détection latérale, système actif d'assistance aux angles morts, système actif d'assistance à la maintenance de la voie, version améliorée du système de sécurité préventive (PRE-SAFE® PLUS), fonction de protection de collision latérale adaptative du système de sécurité préventive (PRE-SAFE®))

"●" = Équipement de série

"_" = Non disponible

"○" = Équipement en option.

Remarque : Il s'agit de véhicules du marché chinois. La couverture de garantie n'est pas disponible en dehors de la Chine.