

Rapport de Détail du Véhicule

Xpeng X9 2024 610 Longue durée de vie Pro

Informations de Base

| | |
|--------------------------|--------------|
| Marque | Xiaopeng |
| Kilométrage | 56,000 km |
| Couleur | Gris argenté |
| Première immatriculation | 2024-04-01 |
| Nombre de transferts | 1 |

Images du Véhicule

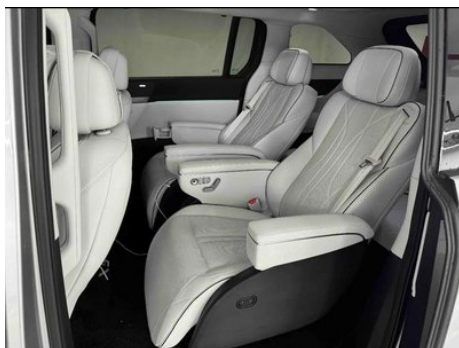
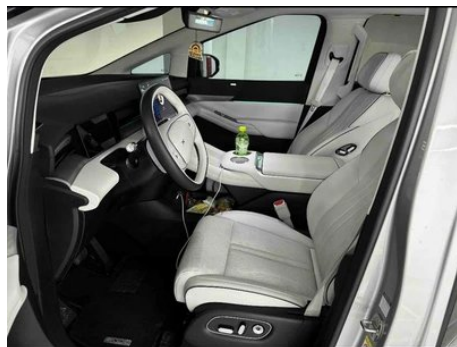
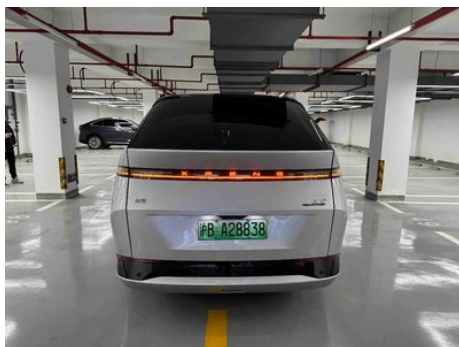
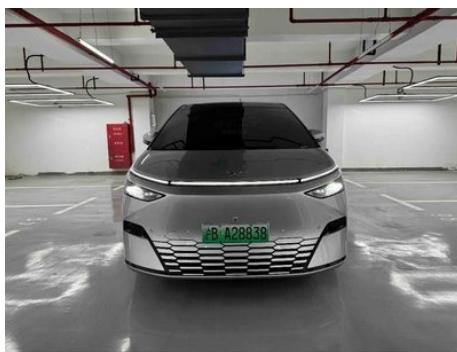



État du Véhicule

1. Éléments métalliques d'origine, peinture d'usine.

Informations de Configuration

Informations sur le modèle

| | |
|--------------------------|---|
| Nom du modèle | Xpeng X9 2024 610 Longue durée de vie Pro |
| Date de lancement | 2024.01 |

Paramètres de base

| | |
|---|--------------------------------------|
| Catégorie du véhicule | MPV de taille moyenne à grande |
| Type d'énergie | Véhicule électrique à batterie (BEV) |
| Puissance maximale (kW) | 235 |
| Couple maximal (N·m) | 450 |
| Type de carrosserie | MPV |
| Dimensions (L×I×H) (mm) | 5293*1988*1785 |
| Accélération 0-100 km/h (s) | 7.7 |
| Vitesse maximale (km/h) | 200 |
| Poids à vide (kg) | 2560 |
| Poids total autorisé en charge (kg) | 3125 |
| Temps de charge rapide (h) | 0.33 |
| Moteur électrique (ch) | 320 |
| Plage de charge rapide (%) | 10-80 |
| Consommation électrique en équivalent carburant (L/100 km) | 1.83 |
| Autonomie électrique CLTC (km) | 610 |

moteur électrique

| | |
|-----------------------|----------------------------------|
| Type de moteur | Aimant permanent/synchronisation |
|-----------------------|----------------------------------|

moteur électrique (suite)

| | |
|--|-----------------------------------|
| Puissance totale des moteurs électriques (kW) | 235 |
| Couple total des moteurs électriques (N·m) | 450 |
| Puissance max. du moteur électrique avant (kW) | 235 |
| Couple max. du moteur électrique avant (N·m) | 450 |
| Nombre de moteurs d'entraînement | Moteur unique |
| Configuration des moteurs | Préface |
| Type de batterie | Batterie au lithium fer phosphate |
| Capacité de la batterie (kWh) | 84.5 |
| Puissance totale des moteurs électriques (ch) | 320 |
| Fabricant des cellules de batterie | Yiwei Power |
| Système de refroidissement de batterie | Refroidissement liquide |
| Consommation électrique par 100 km (kWh/100 km) | 16.2 |
| Fonction de charge rapide | Support |
| Emplacement du port de charge lente | L'arrière droit de la voiture |
| Charge rapide haute tension | Support |
| Emplacement du port de charge rapide | L'arrière droit de la voiture |
| Puissance de décharge CA externe (kW) | 3.3 |
| Marque de moteur précédente | Guangzhou Zhipeng |
| Modèle à moteur avant | TZ230XY01H93X |
| Plateforme haute tension (V) | 800 |

Écran/Système

| | |
|--|---------------------|
| Écran couleur de contrôle central | • Écran LCD tactile |
|--|---------------------|

Écran/Système (suite)

| | |
|--|---|
| Taille de l'écran d'infodivertissement | <ul style="list-style-type: none">• 17,3 pouces |
| Bluetooth/Téléphone embarqué | <ul style="list-style-type: none">• |
| Intégration/Mise en miroir de smartphone | <ul style="list-style-type: none">• |
| Système de contrôle de reconnaissance vocale | <ul style="list-style-type: none">• Système multimédia; • Navigation; • Téléphone; • Climatisation; • Fenêtre de la voiture; • Chauffage du siège; • Ventilation du siège; • Massage du siège |
| Reconnaissance vocale du réveil par région | <ul style="list-style-type: none">• Six zones |
| Système intelligent embarqué | <ul style="list-style-type: none">• XOS Tianji |
| Écran LCD arrière | <ul style="list-style-type: none">• |
| Reconnaissance faciale | <ul style="list-style-type: none">• |
| App Store | <ul style="list-style-type: none">• |
| Type d'écran de contrôle central | <ul style="list-style-type: none">•LCD |
| Résolution de l'écran de contrôle central | <ul style="list-style-type: none">•3K |
| Mot de réveil de l'assistant vocal | <ul style="list-style-type: none">• Bonjour, petit P |
| Réveil vocal sans mot | <ul style="list-style-type: none">• |
| Reconnaissance vocale continue | <ul style="list-style-type: none">• |
| Voir et dire | <ul style="list-style-type: none">• |
| Puce intelligente pour voiture | <ul style="list-style-type: none">• Qualcomm Snapdragon 8295P |
| Commande multimédia arrière | <ul style="list-style-type: none">• |
| Taille de l'écran LCD arrière | <ul style="list-style-type: none">• 21,4 pouces |
| Écran LCD de contrôle central, affichage en écran partagé | <ul style="list-style-type: none">• |
| Type d'écran LCD arrière | <ul style="list-style-type: none">•LCD |
| Résolution de l'écran LCD arrière | <ul style="list-style-type: none">•3K |

Corps

Corps (suite)

| | |
|--------------------------------------|--|
| Longueur (mm) | 5293 |
| Largeur (mm) | 1988 |
| Hauteur (mm) | 1785 |
| Empattement (mm) | 3160 |
| Voie avant (mm) | 1679 |
| Voie arrière (mm) | 1683 |
| Type d'ouverture des portes | Porte coulissante latérale à porte plate |
| Nombre de portes | 5 |
| Nombre de places | 7 |
| Volume du coffre (L) | 755-2554 |
| Coefficient de traînée (Cx) | 0.227 |
| Angle d'attaque (°) | 14 |
| Angle de fuite (°) | 15 |
| Rayon de braquage minimum (m) | 5.4 |

Boîte de vitesse

| | |
|-----------------------------|--|
| Abréviation | Boîte de vitesses pour véhicules électriques |
| Nombre de rapports | 1 |
| Type de transmission | Transmission à rapport fixe |

Direction du châssis

| | |
|-----------------------------------|---------------------------------------|
| Type de transmission | Moteur avant, traction avant (FF) |
| Type de suspension avant | Suspension indépendante à double bras |
| Type de suspension arrière | Suspension indépendante multi-bras |
| Type de direction assistée | Aide électrique |
| Structure du corps | Chargé |

Configuration des sièges

| | |
|--|---|
| Matériau des sièges | <ul style="list-style-type: none">• Ceau véritable |
| Réglage du siège principal | <ul style="list-style-type: none">• Ajustement avant et arrière;• Ajustement du dossier;• Ajustement haut et bas (4 direction);• Soutien à la taille (4 direction) |
| Méthode de réglage du siège arrière | <ul style="list-style-type: none">• Ajustement avant et arrière;• Réglage du dossier |

Configuration des sièges (suite)

| | |
|--|---|
| Réglage électrique du siège conducteur et du siège passager | Principal •/Vice • |
| Fonctions des sièges avant | • Chauffage; • Ventilation; • Massage (position de conducteur uniquement); • Haut-parleur de l'appui-tête (position de conducteur uniquement) |
| Fonction mémoire du siège électrique | • Siège du conducteur; • Siège du passager avant; • Banquette arrière |
| Boutons de réglage arrière du siège passager avant | • |
| Réglage du siège de la deuxième rangée | • Réglage avant et arrière; • Réglage du dossier; • Réglage de la taille; • Réglage des jambes |
| Banquette arrière rabattable | • La proportion est abaissée |
| Accoudoir central avant/arrière | • Avant/arrière • |
| Porte-gobelet arrière | • |
| Fonctions des sièges de la deuxième rangée | • Chauffage; • Ventilation; • Massage |
| Disposition des sièges | •2-2-3 |
| Sièges indépendants de la deuxième rangée | • |
| Sièges arrière rabattables électriquement | • |
| Sièges de deuxième rangée réglables électriquement | • |
| Chaise zéro gravité | ○ Deuxième rangée |
| Réglage du siège de la troisième rangée | • Réglage du dossier |
| La troisième rangée de sièges est réglable électriquement | • |
| Petite table arrière | • |

Sécurité active

| | |
|---|---|
| Système antiblocage des roues (ABS) | • |
| Répartiteur électronique de freinage (EBD/CBC) | • |

Sécurité active (suite)

| | |
|--|--|
| Système d'assistance au freinage (EBA/BAS/BA) | <ul style="list-style-type: none">• |
| Système antipatinage (ASR/TCS/TRC) | <ul style="list-style-type: none">• |
| Contrôle électronique de stabilité (ESC/ESP/DSC) | <ul style="list-style-type: none">• |
| Système de surveillance de la pression des pneus (TPMS) | <ul style="list-style-type: none">• Affichage de la pression des pneus |
| Avertisseur de ceinture de sécurité | <ul style="list-style-type: none">• Toute la voiture |
| Fixations ISOFIX pour siège enfant | <ul style="list-style-type: none">• |
| Système d'avertissement de franchissement de ligne (LDWS) | <ul style="list-style-type: none">• |
| Système de freinage d'urgence autonome (AEB) | <ul style="list-style-type: none">• |
| Détection de fatigue du conducteur | <ul style="list-style-type: none">• |
| Alerte de collision frontale (FCW) | <ul style="list-style-type: none">• |
| Alerte de collision arrière | <ul style="list-style-type: none">• |
| Alerte de conduite à basse vitesse | <ul style="list-style-type: none">• |
| Système d'appel d'urgence (eCall) | <ul style="list-style-type: none">• |
| Caméra embarquée intégrée | <ul style="list-style-type: none">• |
| Avertissement d'ouverture de porte (DOW) | <ul style="list-style-type: none">• |
| Mode sentinelle | <ul style="list-style-type: none">• |

Climatisation/réfrigérateur

| | |
|--|---|
| Méthode de contrôle de la température de la climatisation | <ul style="list-style-type: none">• Climatisation automatique |
| Climatisation indépendante arrière | <ul style="list-style-type: none">• |
| Bouches d'aération des sièges arrière | <ul style="list-style-type: none">• |

Climatisation/réfrigérateur (suite)

| | |
|--|---|
| Contrôle de zone de température | • |
| Purificateur d'air pour voiture | • |
| Filtre PM2.5 d'habitacle | • |
| Réfrigérateur embarqué | • |
| Générateur d'ions négatifs | • |
| Dispositif de parfum pour voiture | ○ |
| Climatiseur à pompe à chaleur | • |
| Surveillance de la qualité de l'air | • |

Sécurité passive

| | |
|--|--------------------|
| Airbag conducteur/passager | Principal •/Vice • |
| Airbags latéraux avant/arrière | Avant •/arrière- |
| Airbags de tête avant/arrière (airbags rideaux) | • Avant/arrière • |

Frein de roue

| | |
|---|---------------------------------------|
| Type de freins avant | Ventilation à disque |
| Type de freins arrière | Ventilation à disque |
| Type de frein de stationnement | Voiture de stationnement électronique |
| Dimensions des pneus avant | 235/55 R19 |
| Dimensions des pneus arrière | 235/55 R19 |
| Dimensions de la roue de secours | - |

Audio/Éclairage intérieur

| | |
|---------------------------------------|--------------------|
| Nombre de locuteurs | • 23 haut-parleurs |
| Éclairage d'ambiance intérieur | • Multicolore |
| Lampe de lecture tactile | • |

Fonctions de conduite

| | |
|---|---|
| Affichage des informations de trafic de navigation | • |
|---|---|

Fonctions de conduite (suite)

| | |
|--|---|
| Assistance de voie | <ul style="list-style-type: none">• |
| Système d'assistance au maintien de la voie | <ul style="list-style-type: none">• |
| Système de régulateur de vitesse | <ul style="list-style-type: none">• Croisière adaptative à pleine vitesse |
| Système de navigation par satellite | <ul style="list-style-type: none">• |
| Niveau d'assistance à la conduite | <ul style="list-style-type: none">• L2 |
| Alerte de trafic transversal arrière | <ul style="list-style-type: none">• |
| Centrage de voie | <ul style="list-style-type: none">• |
| Reconnaissance des panneaux de signalisation routière | <ul style="list-style-type: none">• |
| Marque de la carte | <ul style="list-style-type: none">• Gaude |
| Stationnement à distance | <ul style="list-style-type: none">• |
| Suivi inversé | <ul style="list-style-type: none">• |
| Systèmes d'aide à la conduite | <ul style="list-style-type: none">• XPILOT |
| Invocation à distance | <ul style="list-style-type: none">• |
| Détection sans intervention | <ul style="list-style-type: none">• |
| Stationnement de la mémoire | <ul style="list-style-type: none">• |
| Reconnaissance des feux de circulation | <ul style="list-style-type: none">• |
| Démarrer le rappel | <ul style="list-style-type: none">• |
| Assistance au stationnement | <ul style="list-style-type: none">• |
| Positionnement haute précision | <ul style="list-style-type: none">• |
| Assistance au changement de voie | <ul style="list-style-type: none">• |
| Assistance automatique d'entrée/sortie de rampe | <ul style="list-style-type: none">• |
| Sections d'autoroute | <ul style="list-style-type: none">• Section à grande vitesse |
| Éclairage extérieur | |
| Source de lumière de croisement | <ul style="list-style-type: none">• LED |

Éclairage extérieur (suite)

| | |
|--|------|
| Source lumineuse de feux de route | •LED |
| Feux de jour à LED | • |
| Feux de route et de croisement adaptatifs | • |
| Phares automatiques | • |
| Phares réglables en hauteur | • |
| Délai d'extinction des phares | • |
| Clignotant | • |

Rétroviseurs extérieurs

| | |
|---------------------------------------|---|
| Fonction rétroviseur extérieur | • Réglage électrique; • pliage électrique; • mémoire du rétroviseur; • chauffage du rétroviseur; • renversement automatique; • pliage automatique de la voiture de verrouillage |
|---------------------------------------|---|

Apparence/antivol

| | |
|---|---|
| Matériau de la jante | • Alliage d'aluminium |
| Coffre électrique | • |
| Système de verrouillage centralisé dans la voiture | • |
| Type de clé | • Clé de télécommande; • clé Bluetooth; • clé numérique UWB |
| Système de démarrage sans clé | • |
| Fonction d'entrée sans clé | • Toute la voiture |
| Mémoire de position du coffre électrique | • |
| Fonction de démarrage à distance | • |
| Préchauffage de la batterie | • |
| calandre fermée active | • |
| Poignée de porte électrique cachée | • |
| Décharge vers l'extérieur | • |
| Type de porte coulissante | • Double côté électrique |

Puits de lumière/Verre

Puits de lumière/Verre (suite)

| | |
|---|---|
| Type de toit ouvrant | <ul style="list-style-type: none">• Ne pas ouvrir le toit ouvrant panoramique |
| Vitres électriques avant/arrière | <ul style="list-style-type: none">• Avant/arrière • |
| Fonction de levage de vitre à une touche | <ul style="list-style-type: none">• Toute la voiture |
| Fonction anti-pincement de fenêtre | <ul style="list-style-type: none">• |
| Miroir de maquillage pour voiture | <ul style="list-style-type: none">• Lumière de conduite principale; • Lumière de copilote |
| Essuie-glace arrière | - |
| Fonction d'essuie-glace avec capteur de pluie | <ul style="list-style-type: none">• Induction des précipitations |
| Pare-soleil pour lunette arrière | <ul style="list-style-type: none">• Manuel |
| Vitre de confidentialité arrière | <ul style="list-style-type: none">• |
| Fenêtre latérale en verre multicouche insonorisé | <ul style="list-style-type: none">• Première rangée; • rangée arrière |

Couleur intérieure et extérieure

| | |
|---------------------------|--|
| Couleur extérieure | Nuit noire, Noir: #000000, Crescent d'argent: # B8BBBE; Nébuleuse blanche: # FFFFFFF; Xingman Gold: # BDAA9C |
| Couleur intérieure | Gendre de gaz: # C7C5C8, Noir, Moon Shadow Coffee: #000000/#DAC9C1, Nuit noire étoilée: #000000 |

Volant/rétroviseur intérieur

| | |
|--|---|
| Matériau du volant | <ul style="list-style-type: none">• Ceuu véritable |
| Réglage de la position du volant | <ul style="list-style-type: none">• Ajustement manuel de haut en bas |
| Volant multifonction | <ul style="list-style-type: none">• |
| Volant chauffant | <ul style="list-style-type: none">• |
| Mémoire du volant | - |
| Écran d'affichage de l'ordinateur de bord | <ul style="list-style-type: none">• Couleur |
| Tableau de bord LCD complet | <ul style="list-style-type: none">• |
| Taille de l'instrument LCD | <ul style="list-style-type: none">• 10.25 pouces |
| Fonction rétroviseur intérieur | <ul style="list-style-type: none">• Anti-éblouissement automatique; • streaming |

Volant/rétroviseur intérieur (suite)

| | |
|------------------------------|--|
| Changement de vitesse | <ul style="list-style-type: none">• Changement de vitesse électronique |
|------------------------------|--|

Configuration intelligente

| | |
|--|---|
| Services de voiture connectée | <ul style="list-style-type: none">• |
| Mises à jour OTA | <ul style="list-style-type: none">• |
| Réseau 4G/5G | <ul style="list-style-type: none">•4G |
| Fonction à distance de l'application mobile | <ul style="list-style-type: none">• Contrôle des portes; • Démarrage du véhicule; • Gestion de la charge; • Contrôle de la climatisation; • Consultation/diagnostic de l'état du véhicule; • Localisation/trouvé mon véhicule; • Services aux propriétaires (recherche de bornes de recharge, de stations-service, de parkings, etc.); • Réservation d'entretien/réparation |
| points d'accès Wi-Fi | <ul style="list-style-type: none">• |

Contrôle de la conduite

| | |
|--|--|
| Commutateur de mode de conduite | <ul style="list-style-type: none">• Sport; • Standard/Confortable |
| Stationnement automatique | <ul style="list-style-type: none">• |
| Descente en pente raide | <ul style="list-style-type: none">• |
| Système de récupération d'énergie | <ul style="list-style-type: none">• |
| Fonction de suspension variable | <ul style="list-style-type: none">• Réglage souple et dur de la suspension; • Réglage de la hauteur de la suspension |
| Suspension pneumatique | <ul style="list-style-type: none">• |
| Direction active intégrale | <ul style="list-style-type: none">• |
| Mode pédale unique | <ul style="list-style-type: none">• |
| Tapis magique à suspension intelligente | <ul style="list-style-type: none">• |

Matériel de conduite

| | |
|--|--|
| Radar de stationnement avant/arrière | <ul style="list-style-type: none">• Avant/arrière • |
| Système de caméras d'aide à la conduite | <ul style="list-style-type: none">• Image panoramique à 360 degrés; • Image de la zone aveugle sur le côté de la voiture |
| Caméra de perception frontale | <ul style="list-style-type: none">• Double yeux |
| Nombre de caméras | <ul style="list-style-type: none">• 11 |

Matériel de conduite (suite)

| | |
|---|-----------------|
| Nombre de radars à ultrasons | • 12 |
| Châssis transparent/ imagerie à 540 degrés | • |
| Quantité de radar à ondes millimétriques | • 3 |
| Puce de conduite assistée | • Nvidia Orin-X |
| Puissance de calcul totale de la puce | •254 TOPS |
| Nombre de caméras dans la voiture | • 1 |

Recharge en voiture

| | |
|--|---------------------|
| Port multimédia/de chargement | •USB; •Type-C |
| Nombre de ports USB/ Type-C | • 2 avant/4 arrière |
| Fonction de chargement sans fil pour téléphone portable | • Avant; ○ Arrière |
| Prise de courant 12 V dans le coffre à bagages | • |
| Puissance de charge maximale USB/Type-C | •60W |
| Puissance de charge sans fil pour téléphone portable | •50W |

Forfait optionnel

Forfait optionnel (suite)

Forfait optionnel

Ensemble de mise à niveau des roues/pneus (USD 882; y compris: moyeu à faible résistance au vent de la nébuleuse de 20 pouces, pneus silencieux Michelin de 235/50 R20); kit de mise à niveau du cockpit (USD 2,353; y compris: canapé spatial zéro gravité à une touche (position assise, siège en cuir Nappa à pleine couche de tête de grain (première rangée/ deuxième rangée), réglage électrique du siège 18 en direction (y compris un support de taille 4 en direction/un support de jambe 4 en direction/un appui-tête 4 en direction), une charge rapide sans fil double 50W de téléphone portable refroidi par air, un support de gobelet rotatif * 2), un système de parfum intelligent (3 types de parfum personnalisé, orange ambré, bois d'ombre de cèdre, blanc calme)))

"●" = Équipement de série

"_" = Non disponible

"○" = Équipement en option.

Remarque : Il s'agit de véhicules du marché chinois. La couverture de garantie n'est pas disponible en dehors de la Chine.