

Informe de Detalles del Vehículo

Toyota Vios 2017 1.5L CVT Versión creativa

Información Básica

| | |
|--------------------------|-------------------|
| Marca | Toyota |
| Kilometraje | 95,000 km |
| Color | Azul |
| Primera matriculación | 2017-07-01 |
| Número de transferencias | 0 |

Imágenes del Vehículo

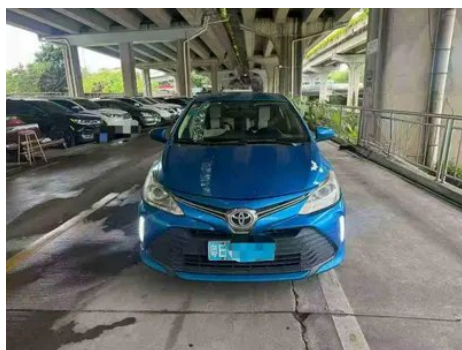
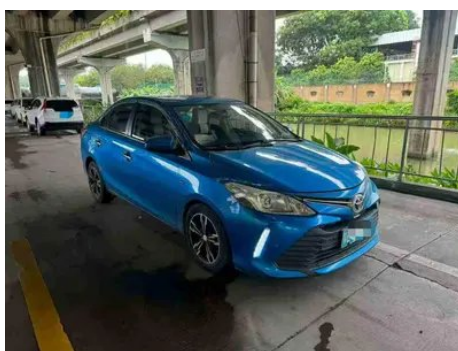



Condición del Vehículo

1. Estribo derecho, Deformación del lado exterior. 2. Rieles y estructura del asiento del conductor, Señales de desmontaje. 3. Rieles y estructura del asiento del pasajero delantero, Señales de desmontaje. 4. Panel lateral trasero derecho, Reparación de pintura, Reparación de carrocería.

Información de Configuración

Información del modelo

| | |
|-----------------------------|--------------------------------------------|
| Nombre del modelo | Toyota Vios 2017 1.5L CVT Versión creativa |
| Fecha de lanzamiento | 2016.09 |

Parámetros básicos

| | |
|------------------------------------------|-------------------------------------------------------|
| Categoría del vehículo | Coche pequeño |
| Tipo de energía | Gasolina |
| Potencia máxima (kW) | 79 |
| Par máximo (N·m) | 140 |
| Transmisión | CVT continuamente variable (8 velocidades analógicas) |
| Tipo de carrocería | Sedán |
| Motor | 1.5L 107 Caballos de fuerza L4 |
| Dimensiones (LxAxA) (mm) | 4420*1700*1490 |
| Aceleración 0-100 km/h (s) | - |
| Velocidad máxima (km/h) | 180 |
| Peso en vacío (kg) | 1090 |
| Peso máximo autorizado (kg) | - |
| Consumo combinado NEDC (L/100 km) | 5.1 |

motor

| | |
|------------------------|--------|
| Modelo de motor | 5NR-FE |
| Cilindrada (mL) | 1496 |
| Cilindrada (L) | 1.5 |

motor (continuación)

| | |
|------------------------------------------|----------------------|
| Tipo de admisión | Inhala natural |
| Configuración de cilindros | L |
| Número de cilindros | 4 |
| Válvulas por cilindro | 4 |
| Relación de compresión | 11.5 |
| Distribución | DOHC |
| Diámetro (mm) | 72.5 |
| Carrera (mm) | 90.6 |
| Potencia máxima (CV) | 107 |
| Régimen de potencia máxima (rpm) | 6000 |
| Régimen de par máximo (rpm) | 4200 |
| Potencia neta máxima (kW) | - |
| Octanaje | 92. |
| Sistema de alimentación | EFI multipunto |
| Material de culata | Aleación de aluminio |
| Material de bloque motor | Aleación de aluminio |
| Tecnologías específicas del motor | Dual VVT-i |

Pantalla/Sistema

| | |
|-------------------------------------|---|
| Bluetooth/Teléfono integrado | - |
|-------------------------------------|---|

Cuerpo

| | |
|------------------------------------|------|
| Longitud (mm) | 4420 |
| Anchura (mm) | 1700 |
| Altura (mm) | 1490 |
| Distancia entre ejes (mm) | 2550 |
| Vía delantera (mm) | 1460 |
| Vía trasera (mm) | 1460 |
| Altura libre con carga (mm) | 160 |
| Tipo de apertura de puertas | - |
| Número de puertas | 4 |
| Número de plazas | 5 |

Cuerpo (continuación)

| | |
|---------------------------------------|----|
| Capacidad del depósito (L) | 42 |
| Volumen del tronco (L) | - |
| Coefficiente aerodinámico (Cx) | - |

Caja de cambios

| | |
|----------------------------|-------------------------------------------------------|
| Abreviatura | CVT continuamente variable (8 velocidades analógicas) |
| Número de marchas | 8 |
| Tipo de transmisión | Transmisión variable continua (CVT) |

Dirección del chasis

| | |
|-------------------------------------|-------------------------------------------------|
| Tipo de tracción | Motor delantero, tracción delantera (FF) |
| Tipo de suspensión delantera | Suspensión independiente MacPherson |
| Tipo de suspensión trasera | Suspensión no independiente de barra de torsión |
| Tipo de dirección asistida | Asistencia eléctrica |
| Estructura corporal | Tipo de carga |

Configuración del asiento

| | |
|----------------------------------------------------------------------------------|-------------------------------------------------------------------------------------------------------------------------------------------------------|
| Material de los asientos | <ul style="list-style-type: none">• Tejido |
| Ajuste del asiento principal | <ul style="list-style-type: none">• Ajuste delantero y trasero;• Ajuste del respaldo;• Ajuste de altura (2-dirección) |
| Método de ajuste del coasiento | <ul style="list-style-type: none">• Ajuste delantero y trasero;• Ajuste del respaldo |
| Ajuste eléctrico del asiento del conductor y del pasajero. | - |
| Botones ajustables en la parte trasera del asiento del pasajero delantero | - |
| Apoyabrazos central delantero/trasero | - |
| Portavasos trasero | <ul style="list-style-type: none">• |

Seguridad activa

| | |
|------------------------------------------------------|---------------------------------------------------|
| Sistema antibloqueo de frenos (ABS) | <ul style="list-style-type: none">• |
| Distribución electrónica de frenado (EBD/CBC) | <ul style="list-style-type: none">• |

Seguridad activa (continuación)

| | |
|-----------------------------------------------------------------|----------------|
| Sistema de asistencia a la frenada (EBA/BAS/BA) | • |
| Sistema de control de tracción (ASR/TCS/TRC) | • |
| Control electrónico de estabilidad (ESC/ESP/DSC) | • |
| Recordatorio de cinturón de seguridad | • Primera fila |
| Anclajes ISOFIX para sillas infantiles | • |
| Sistema de aviso de cambio involuntario de carril (LDWS) | - |
| Frenado autónomo de emergencia (AEB) | - |
| Detector de fatiga del conductor | - |

Aire acondicionado/refrigerador

| | |
|----------------------------------------------------------------|-----------------------------|
| Método de control de temperatura del aire acondicionado | • Aire acondicionado manual |
| Climatización independiente trasera | - |
| Ventilaciones de aire del asiento trasero | - |
| Control de zona de temperatura | - |
| Purificador de aire para coche | - |
| Filtro PM2.5 para el habitáculo | - |

Seguridad pasiva

| | |
|---------------------------------------------------------------------|--------------------|
| Bolsa de aire del conductor y del pasajero | Principal •/Vice • |
| Airbags laterales delanteros y traseros | - |
| Airbags de cabeza delanteros y traseros (airbags de cortina) | - |

Freno de rueda

| | |
|----------------------------------|------------------------------|
| Tipo de frenos delanteros | Tipo de disco de ventilación |
| Tipo de frenos traseros | Tambor |

Freno de rueda (continuación)

| | |
|-----------------------------------------|--------------------|
| Tipo de freno de estacionamiento | Freno de mano |
| Tamaño de neumáticos delanteros | 185/60 R15 |
| Tamaño de neumáticos traseros | 185/60 R15 |
| Tamaño de la rueda de repuesto | No tamaño completo |

Audio/Iluminación interior

| | |
|----------------------------|---------------|
| Número de hablantes | • 2 altavoces |
|----------------------------|---------------|

Funciones de conducción

| | |
|-----------------------------------------------------------|---|
| Pantalla de información de tráfico de navegación | - |
| Asistente de carril | - |
| Sistema de asistencia para mantenerse en el carril | - |
| Sistema de navegación por satélite | - |
| Asistencia de estacionamiento | - |

Iluminación exterior

| | |
|----------------------------------------------|------------|
| Fuente de luz de cruce | • Halógeno |
| Fuente de luz de carretera | • Halógeno |
| Luces diurnas LED | - |
| Luces altas y bajas adaptativas | - |
| Faros automáticos | - |
| Faros delanteros regulables en altura | • |
| Retardo de apagado de los faros | - |

Espejos exteriores

| | |
|------------------------------------|--------------------|
| Función del espejo exterior | • Ajuste eléctrico |
|------------------------------------|--------------------|

Apariencia/antirrobo

| | |
|---------------------------------------------------|---------|
| Material de la llanta | • Acero |
| Sistema de cierre centralizado en el coche | • |

Apariencia/antirrobo (continuación)

| | |
|--------------------------------------|---------------------------|
| Tipo de clave | • Llave de control remoto |
| Sistema de arranque sin llave | - |

Tragaluz/Vidrio

| | |
|----------------------------------------------------|-------------------|
| Elevalunas eléctricos delanteros y traseros | Antes •/después • |
| Función anti-pinzamiento de ventana | - |
| Limpiaparabrisas trasero | - |

Color interior y exterior

| | |
|-----------------------|-------------------------------------------------------------------------------------------------------------------------------------------------------------------------------------------------------------|
| Color exterior | Color metálico rojo llameante #C4283E Plata brillante #BABABA Aurora blanca #FFFFFF Color metálico de arroz de arena movediza #CFC26F Sándalo púrpura #642B60 Azul interestelar #0042BA Negro perla #000000 |
| Color interior | Negro: #3E4146; Negro/beige: #3E4146/# C9A782 |

Volante/espejo interior

| | |
|-----------------------------------------------|--------------------------------------------|
| Material del volante | • Plástico |
| Ajuste de la posición del volante | • Ajuste manual hacia arriba y hacia abajo |
| Volante multifunción | - |
| Volante calefactado | - |
| Memoria del volante | - |
| Panel de instrumentos LCD completo | - |
| Función del espejo retrovisor interior | • Manual antideslumbrante |

Configuración inteligente

| | |
|-------------------------------------|---|
| Servicios de coche conectado | - |
| Actualizaciones OTA | - |

Control de conducción

| | |
|--------------------------------------------------|---|
| Estacionamiento automático | - |
| Asistencia de arranque en pendiente | • |
| Tecnología de arranque y parada del motor | • |

Hardware de conducción

Hardware de conducción (continuación)

| | |
|---------------------------------------------------|---|
| Radar de estacionamiento delantero/trasero | - |
|---------------------------------------------------|---|

Carga en el coche

| | |
|--------------------------------------|------------------|
| Puerto multimedia/de carga | •USB;•AUX |
| Número de puertos USB/ Tipo-C | • 1 primera fila |

"●" = Equipamiento de serie

"_" = No disponible

"○" = Equipamiento opcional.

Nota: Estos son vehículos del mercado chino. La cobertura de garantía no está disponible fuera de China.