

# Informe de Detalles del Vehículo

## Volkswagen Passat 2022 330TSI Versión de élite

### Información Básica

|                          |            |
|--------------------------|------------|
| Marca                    | Volkswagen |
| Kilometraje              | 87,000 km  |
| Color                    | Negro      |
| Primera matriculación    | 2022-02-01 |
| Número de transferencias | 0          |

### Imágenes del Vehículo



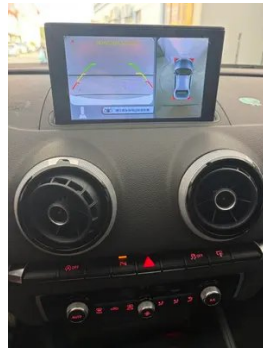
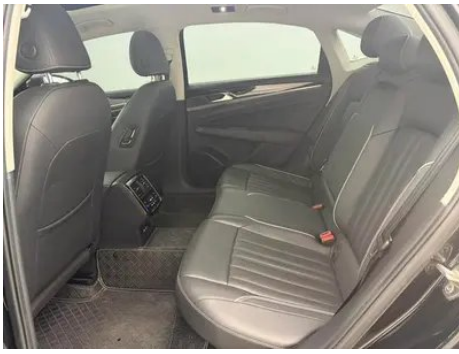



## Condición del Vehículo

1. Puerta delantera derecha, Reparación de pintura. 2. Tapa del maletero, Reparación de pintura. 3. Panel lateral trasero izquierdo, Reparación de pintura. 4. Panel lateral trasero derecho, Reparación de pintura. 5. Faro delantero derecho, Señales de desmontaje. 6. Piloto trasero izquierdo, Señales de desmontaje. 7. Piloto trasero derecho, Señales de desmontaje.

## Información de Configuración

### Información del modelo

|                             |   |
|-----------------------------|---|
| <b>Nombre del modelo</b>    | Volkswagen Passat 2022 330TSI<br>Versión de élite |
| <b>Fecha de lanzamiento</b> | 2021.08   |

### Parámetros básicos

|  |  |
|--|--|
| <b>Categoría del vehículo</b>            | Coche mediano                          |
| <b>Tipo de energía</b>                   | Gasolina                               |
| <b>Potencia máxima (kW)</b>              | 137                                    |
| <b>Par máximo (N·m)</b>                  | 320                                    |
| <b>Transmisión</b>                       | Doble embrague húmedo de 7 velocidades |
| <b>Tipo de carrocería</b>                | Sedán                                  |
| <b>Motor</b>                             | 2.0T 186 caballos de fuerza L4         |
| <b>Dimensiones (LxAxA) (mm)</b>          | 4948*1836*1469                         |
| <b>Aceleración 0-100 km/h (s)</b>        | 8.4                                    |
| <b>Velocidad máxima (km/h)</b>           | 210                                    |
| <b>Peso en vacío (kg)</b>                | 1600                                   |
| <b>Peso máximo autorizado (kg)</b>       | 2060                                   |
| <b>Consumo combinado NEDC (L/100 km)</b> | 6.3                                    |
| <b>Consumo combinado WLTP (L/100 km)</b> | 6.41                                   |

### motor

|                        |           |
|------------------------|-----------|
| <b>Modelo de motor</b> | EA888-DPL |
|------------------------|-----------|

## motor (continuación)

|   |                      |
|---|----------------------|
| <b>Cilindrada (mL)</b>                  | 1984                 |
| <b>Cilindrada (L)</b>                   | 2.0                  |
| <b>Tipo de admisión</b>                 | Turbo                |
| <b>Configuración de cilindros</b>       | L                    |
| <b>Número de cilindros</b>              | 4                    |
| <b>Válvulas por cilindro</b>            | 4                    |
| <b>Distribución</b>                     | DOHC                 |
| <b>Potencia máxima (CV)</b>             | 186                  |
| <b>Régimen de potencia máxima (rpm)</b> | 4100-6000            |
| <b>Régimen de par máximo (rpm)</b>      | 1500-4000            |
| <b>Potencia neta máxima (kW)</b>        | 137                  |
| <b>Octanaje</b>                         | 95.                  |
| <b>Sistema de alimentación</b>          | Inyección mixta      |
| <b>Material de culata</b>               | Aleación de aluminio |
| <b>Material de bloque motor</b>         | Hierro fundido       |
| <b>Disposición del motor</b>            | Horizontal           |

## Pantalla/Sistema

|   |  |
|---|--|
| <b>Pantalla a color de control central</b>          | <ul style="list-style-type: none"><li>• Pantalla LCD táctil</li></ul>  |
| <b>Tamaño de la pantalla de infoentretenimiento</b> | <ul style="list-style-type: none"><li>• 8 pulgadas; ○ 9,2 pulgadas</li></ul>                                       |
| <b>Bluetooth/Teléfono integrado</b>                 | <ul style="list-style-type: none"><li>•</li></ul>  |
| <b>Integración/Duplicación de smartphone</b>        | <ul style="list-style-type: none"><li>• Admite CarPlay; • Admite CarLife; • Interconexión/mapeo original</li></ul> |
| <b>Sistema de control de reconocimiento de voz</b>  | <ul style="list-style-type: none"><li>○ Sistema multimedia; ○ Navegación; ○ Teléfono</li></ul>                     |
| <b>Sistema inteligente a bordo del vehículo</b>     | <ul style="list-style-type: none"><li>• MOS Smart Car Union</li></ul>  |

## Cuerpo

|                                  |      |
|----------------------------------|------|
| <b>Longitud (mm)</b>             | 4948 |
| <b>Anchura (mm)</b>              | 1836 |
| <b>Altura (mm)</b>               | 1469 |
| <b>Distancia entre ejes (mm)</b> | 2871 |

## Cuerpo (continuación)

|                                |                 |
|--------------------------------|-----------------|
| Vía delantera (mm)             | 1584            |
| Vía trasera (mm)               | 1570            |
| Tipo de apertura de puertas    | Puerta batiente |
| Número de puertas              | 4               |
| Número de plazas               | 5               |
| Capacidad del depósito (L)     | 68.5            |
| Volumen del tronco (L)         | 521             |
| Coefficiente aerodinámico (Cx) | -               |
| Ángulo de ataque (°)           | 14              |
| Ángulo de salida (°)           | 14              |

## Caja de cambios

|                     |  |
|---------------------|--|
| Abreviatura         | Doble embrague húmedo de 7 velocidades     |
| Número de marchas   | 7  |
| Tipo de transmisión | Transmisión de doble embrague húmedo (DCT) |

## Dirección del chasis

|                              |  |
|------------------------------|--|
| Tipo de tracción             | Motor delantero, tracción delantera (FF) |
| Tipo de suspensión delantera | Suspensión independiente MacPherson      |
| Tipo de suspensión trasera   | Suspensión independiente multibrazo      |
| Tipo de dirección asistida   | Asistencia eléctrica                     |
| Estructura corporal          | Tipo de carga                            |

## Configuración del asiento

|  |   |
|--|---|
| Material de los asientos                                   | • Cuero genuino   |
| Ajuste del asiento principal                               | • Ajuste delantero y trasero; • Ajuste del respaldo; • Ajuste de altura (4 a); • Soporte lumbar (2 a)                     |
| Método de ajuste del coasiento                             | • Ajuste delantero y trasero; • Ajuste del respaldo; • Ajuste de altura (2 direcciones); • Soporte lumbar (2 direcciones) |
| Ajuste eléctrico del asiento del conductor y del pasajero. | Principal •/Vice •  |

## Configuración del asiento (continuación)

|  |                          |
|--|--------------------------|
| <b>Funciones del asiento delantero</b>   | • Calefacción            |
| <b>Botones ajustables en la parte trasera del asiento del pasajero delantero</b> | •                        |
| <b>Asiento trasero plegable</b>  | • Proporción hacia abajo |
| <b>Apoyabrazos central delantero/trasero</b>                                     | Antes •/después •        |
| <b>Portavasos trasero</b>  | •                        |

## Seguridad activa

|  |                                   |
|--|-----------------------------------|
| <b>Sistema antibloqueo de frenos (ABS)</b>                       | •                                 |
| <b>Distribución electrónica de frenado (EBD/CBC)</b>             | •                                 |
| <b>Sistema de asistencia a la frenada (EBA/BAS/BA)</b>           | •                                 |
| <b>Sistema de control de tracción (ASR/TCS/TRC)</b>              | •                                 |
| <b>Control electrónico de estabilidad (ESC/ESP/DSC)</b>          | •                                 |
| <b>Sistema de monitorización de presión de neumáticos (TPMS)</b> | • Alarma de presión de neumáticos |
| <b>Recordatorio de cinturón de seguridad</b>                     | • Primera fila                    |
| <b>Anclajes ISOFIX para sillas infantiles</b>                    | •                                 |
| <b>Sistema de aviso de cambio involuntario de carril (LDWS)</b>  | -                                 |
| <b>Frenado autónomo de emergencia (AEB)</b>                      | •                                 |
| <b>Detector de fatiga del conductor</b>                          | ○                                 |
| <b>Alerta de colisión frontal (FCW)</b>                          | •                                 |

## Aire acondicionado/refrigerador

|  |                                 |
|--|---------------------------------|
| <b>Método de control de temperatura del aire acondicionado</b> | • Aire acondicionado automático |
| <b>Climatización independiente trasera</b>                     | •                               |

## Aire acondicionado/refrigerador (continuación)

|  |   |
|--|---|
| <b>Ventilaciones de aire del asiento trasero</b> | • |
| <b>Control de zona de temperatura</b>            | • |
| <b>Purificador de aire para coche</b>            | • |
| <b>Filtro PM2.5 para el habitáculo</b>           | • |

## Seguridad pasiva

|   |                    |
|---|--------------------|
| <b>Bolsa de aire del conductor y del pasajero</b>                   | Principal •/Vice • |
| <b>Airbags laterales delanteros y traseros</b>                      | Antes •/después-   |
| <b>Airbags de cabeza delanteros y traseros (airbags de cortina)</b> | Antes •/después •  |

## Freno de rueda

|   |                              |
|---|------------------------------|
| <b>Tipo de frenos delanteros</b>        | Tipo de disco de ventilación |
| <b>Tipo de frenos traseros</b>          | Tipo de disco                |
| <b>Tipo de freno de estacionamiento</b> | Estacionado electrónico      |
| <b>Tamaño de neumáticos delanteros</b>  | 235/45 R18                   |
| <b>Tamaño de neumáticos traseros</b>    | 235/45 R18                   |
| <b>Tamaño de la rueda de repuesto</b>   | No tamaño completo           |

## Audio/Iluminación interior

|                                       |               |
|---------------------------------------|---------------|
| <b>Número de hablantes</b>            | • 8 altavoces |
| <b>Iluminación ambiental interior</b> | • Monocromo   |
| <b>Luz de lectura táctil</b>          | •             |

## Funciones de conducción

|   |   |
|---|---|
| <b>Pantalla de información de tráfico de navegación</b>   | ○ |
| <b>Asistente de carril</b>                                | • |
| <b>Sistema de asistencia para mantenerse en el carril</b> | - |

## Funciones de conducción (continuación)

|   |   |
|---|---|
| <b>Sistema de control de crucero</b>      | ○ Crucero de velocidad fija; • Crucero adaptativo de velocidad completa |
| <b>Sistema de navegación por satélite</b> | ○   |
| <b>Alerta de tráfico cruzado trasero</b>  | •   |
| <b>Asistencia de estacionamiento</b>      | -   |

## Iluminación exterior

|  |      |
|--|------|
| <b>Fuente de luz de cruce</b>                | •LED |
| <b>Fuente de luz de carretera</b>            | •LED |
| <b>Luces diurnas LED</b>                     | •    |
| <b>Luces altas y bajas adaptativas</b>       | -    |
| <b>Faros automáticos</b>                     | •    |
| <b>Faros delanteros regulables en altura</b> | •    |
| <b>Retardo de apagado de los faros</b>       | •    |

## Espejos exteriores

|                                    |   |
|------------------------------------|---|
| <b>Función del espejo exterior</b> | • Ajuste eléctrico; • Calefacción del espejo retrovisor |
|------------------------------------|---|

## Apariencia/antirrobo

|   |                           |
|---|---------------------------|
| <b>Material de la llanta</b>                      | • Aleación de aluminio    |
| <b>Baúl eléctrico</b>                             | -                         |
| <b>inmovilizador electrónico del motor</b>        | •                         |
| <b>Sistema de cierre centralizado en el coche</b> | •                         |
| <b>Tipo de clave</b>                              | • Llave de control remoto |
| <b>Sistema de arranque sin llave</b>              | •                         |
| <b>Función de entrada sin llave</b>               | • Primera fila            |

## Tragaluz/Vidrio

|  |  |
|--|--|
| <b>Tipo de techo solar</b>                         | • Se puede abrir el techo corredizo panorámico |
| <b>Elevalunas eléctricos delanteros y traseros</b> | Antes •/después •                              |

## Tragaluz/Vidrio (continuación)

|  |   |
|--|---|
| <b>Función de elevación de ventana con un solo toque</b> | <ul style="list-style-type: none"><li>• Coche completo</li></ul>  |
| <b>Función anti-pinzamiento de ventana</b>               | <ul style="list-style-type: none"><li>•</li></ul>   |
| <b>Espejo de maquillaje para coche</b>                   | <ul style="list-style-type: none"><li>• Iluminación del conductor principal;</li><li>• Iluminación del copiloto</li></ul> |
| <b>Limpiaparabrisas trasero</b>                          | -   |
| <b>Función de limpiaparabrisas con sensor de lluvia</b>  | <ul style="list-style-type: none"><li>• Tipo de inducción de lluvia</li></ul>   |

## Color interior y exterior

|                       |  |
|-----------------------|--|
| <b>Color exterior</b> | Blanco elegante: # FCFEFC; negro basáltico: #000000; azul glaciar: # 73869D; oro ámbar: #8A7C69; plata perlada: # B8B5A6 |
| <b>Color interior</b> | Negro obsidiana: #000000; negro/marrón ámbar: #000000/# 9E763D   |

## Volante/espejo interior

|   |  |
|---|--|
| <b>Material del volante</b>                                 | <ul style="list-style-type: none"><li>• Cuero genuino</li></ul>                            |
| <b>Ajuste de la posición del volante</b>                    | <ul style="list-style-type: none"><li>• Ajuste manual hacia arriba y hacia abajo</li></ul> |
| <b>Volante multifunción</b>                                 | <ul style="list-style-type: none"><li>•</li></ul>  |
| <b>Volante calefactado</b>                                  | -  |
| <b>Memoria del volante</b>                                  | -  |
| <b>Pantalla de visualización de la computadora de viaje</b> | <ul style="list-style-type: none"><li>• Color</li></ul>                                    |
| <b>Panel de instrumentos LCD completo</b>                   | <ul style="list-style-type: none"><li>•</li></ul>  |
| <b>Tamaño del instrumento LCD</b>                           | <ul style="list-style-type: none"><li>• 10.2 pulgadas</li></ul>                            |
| <b>Función del espejo retrovisor interior</b>               | <ul style="list-style-type: none"><li>• Antideslumbrante automático</li></ul>              |
| <b>Cambio de marchas</b>                                    | <ul style="list-style-type: none"><li>• Cambio de manillar mecánico</li></ul>              |

## Configuración inteligente

|                                     |   |
|-------------------------------------|---|
| <b>Servicios de coche conectado</b> | <ul style="list-style-type: none"><li>•</li></ul>   |
| <b>Actualizaciones OTA</b>          | -   |
| <b>Red 4G/5G</b>                    | <ul style="list-style-type: none"><li>•4G</li></ul> |
| <b>puntos de acceso wifi</b>        | <ul style="list-style-type: none"><li>•</li></ul>   |

## Control de conducción

|  |            |
|--|------------|
| <b>Interruptor de modo de conducción</b>         | • Deportes |
| <b>Estacionamiento automático</b>                | •          |
| <b>Asistencia de arranque en pendiente</b>       | •          |
| <b>Sistema de recuperación de energía</b>        | •          |
| <b>Tecnología de arranque y parada del motor</b> | •          |

## Hardware de conducción

|   |                          |
|---|--------------------------|
| <b>Radar de estacionamiento delantero/trasero</b>       | Antes •/después •        |
| <b>Sistema de cámaras de asistencia a la conducción</b> | • Imagen de marcha atrás |

## Carga en el coche

|                                      |  |
|--------------------------------------|--|
| <b>Puerto multimedia/de carga</b>    | •USB; •Type-C  |
| <b>Número de puertos USB/ Tipo-C</b> | • 1 fila delantera/2 fila trasera; ○ 2 fila delantera/2 fila trasera |

## Paquete opcional

|                         |   |
|-------------------------|---|
| <b>Paquete opcional</b> | Combinación de llantas de 17 pulgadas (USD 0.15; incluye: llantas de aleación de aluminio de 17 pulgadas, llantas 215/55 R17); cancelación de la función de asistencia de cambio de carril (USD 0.15; incluye: cancelación de la función de asistencia de cambio de carril) |
|-------------------------|---|

"●" = Equipamiento de serie

"\_" = No disponible

"○" = Equipamiento opcional.

Nota: Estos son vehículos del mercado chino. La cobertura de garantía no está disponible fuera de China.