

Отчет о Деталях Автомобиля

Mercedes-Benz GLE (Imported) 2023 GLE 350
4MATIC Модный тип

Основная Информация

| | |
|--------------------|---------------|
| Марка | Mercedes-Benz |
| Пробег | 49,000 km |
| Цвет | Белый |
| Первая регистрация | 2023-04-01 |
| Количество передач | 0 |

Изображения Автомобиля



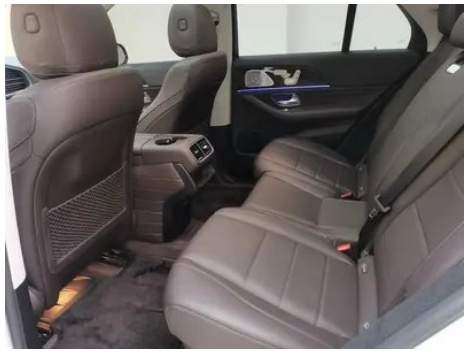



Состояние Автомобиля

1. Направляющие и каркас водительского сиденья, Следы демонтажа.

Информация о Конфигурации

Информация о модели

| | |
|---------------------|--|
| Наименование модели | Mercedes-Benz GLE 2023 GLE 350 4MATIC Модный тип |
| Дата выпуска | 2022.11 |

Основные параметры

| | |
|--|---|
| Класс автомобиля | Внегабаритный внедорожник |
| Тип энергии | Бензин |
| Максимальная мощность (кВт) | 190 |
| Максимальный крутящий момент (Н·м) | 370 |
| Трансмиссия | 9-ступенчатая автоматическая коробка передач с ручным режимом |
| Тип кузова | SUV |
| Двигатель | 2,0 л, 258 лошадиных сил, L4 |
| Габариты (Д×Ш×В) (мм) | 4930*2010*1797 |
| Разгон 0-100 км/ч (с) | 7.4 |
| Максимальная скорость (км/ч) | 218 |
| Снаряженная масса (кг) | 2206 |
| Полная масса (кг) | 2820 |
| Расход топлива по циклу WLTP (л/100км) | 9.8 |

двигатель

| | |
|--------------------|-------------|
| Модель двигателя | 264 920 |
| Рабочий объем (мл) | 1991 |
| Рабочий объем (л) | 2.0 |
| Тип впуска | Турбонаддув |

двигатель (продолжение)

| | |
|---|-------------------|
| Компоновка цилиндров | L |
| Количество цилиндров | 4 |
| Клапанов на цилиндр | 4 |
| Газораспределительный механизм | DOHC |
| Максимальная мощность (л.с.) | 258 |
| Обороты максимальной мощности (об/мин) | 6100 |
| Обороты максимального крутящего момента (об/мин) | 1800-4000 |
| Максимальная полезная мощность (кВт) | 190 |
| Октановое число | Номер 95 |
| Система подачи топлива | Прямой впрыск |
| Материал головки блока цилиндров | Алюминиевый сплав |
| Материал блока цилиндров | Алюминиевый сплав |
| Компоновка двигателя | Вертикальное |

Экран/Система

| | |
|--|--|
| Центральный экран управления цветной | • Сенсорный ЖК-экран |
| Размер экрана информационно-развлекательной системы | • 12,3 дюйма |
| Bluetooth/ Автомобильный телефон | • |
| Интеграция смартфона/ Зеркалирование | • Поддержка CarPlay; • Поддержка CarLife; • Поддержка Android Auto |
| Система управления с распознаванием голоса | • Мультимедийная система; • навигация; • телефон; • кондиционер |
| Интеллектуальная система автомобиля | • MBUX |

Тело

| | |
|--------------------|------|
| Длина (мм) | 4930 |
| Ширина (мм) | 2010 |

Тело (продолжение)

| | |
|--|----------------|
| Высота (мм) | 1797 |
| Колесная база (мм) | 2995 |
| Передняя колея (мм) | 1679 |
| Задняя колея (мм) | 1728 |
| Тип открывания дверей | Открытая дверь |
| Количество дверей | 5 |
| Количество мест | 5 |
| Объем топливного бака (л) | 85 |
| Объем багажника (л) | - |
| Коэффициент аэродинамического сопротивления (Cd) | - |
| Угол въезда (°) | 25.7 |
| Угол съезда (°) | 24.6 |

Коробка передач

| | |
|--------------------|---|
| Аббревиатура | 9-ступенчатая автоматическая коробка передач с ручным режимом |
| Количество передач | 9 |
| Тип трансмиссии | Автоматическая коробка передач с ручным режимом (AT) |

Рулевое управление шасси

| | |
|--|---|
| Тип привода | Переднемоторный, полноприводный (F-AWD) |
| Полный привод | Полный полный привод |
| Центральная дифференциальная структура | Многодисковое сцепление |
| Тип передней подвески | Независимая подвеска с двумя поперечными рычагами |
| Тип задней подвески | Множатная независимая подвеска |
| Тип усилителя руля | Электрический усилитель |
| Строение тела | Несущая |

Конфигурация сидений

| | |
|------------------|-----------------|
| Материал сидений | • Имитация кожи |
|------------------|-----------------|

Конфигурация сидений (продолжение)

| | |
|---|---|
| Регулировка основного сиденья | <ul style="list-style-type: none">• Регулировка вперед и назад; • регулировка спинки; • регулировка высоты (4 стороны); • поддержка талии (4 стороны) |
| Метод регулировки совместного сиденья | <ul style="list-style-type: none">• Регулировка вперед и назад; • регулировка спинки; • регулировка высоты (4 стороны); • поддержка талии (4 стороны) |
| Электрорегулировка сиденья водителя и пассажира | Мастер •/Заместитель • |
| Функции передних сидений | <ul style="list-style-type: none">• Нагрев; ○ Вентиляция (USD 1,544) |
| Кнопки регулировки заднего сиденья переднего пассажира | <ul style="list-style-type: none">• |
| Регулировка сидений второго ряда | <ul style="list-style-type: none">• Регулировка вперед и назад; • регулировка спинки |
| Заднее сиденье складное | <ul style="list-style-type: none">• Пропорциональное опускание |
| Передний/задний центральный подлокотник | До •/после • |
| Задний подстаканник | <ul style="list-style-type: none">• |
| Электрорегулировка сидений второго ряда | <ul style="list-style-type: none">• |

Активная безопасность

| | |
|---|--|
| Антиблокировочная система (ABS) | <ul style="list-style-type: none">• |
| Электронное распределение тормозных усилий (EBD/CBC) | <ul style="list-style-type: none">• |
| Система экстренного торможения (EBA/BAS/BA) | <ul style="list-style-type: none">• |
| Система контроля тяги (ASR/TCS/TRC) | <ul style="list-style-type: none">• |
| Система курсовой устойчивости (ESC/ESP/DSC) | <ul style="list-style-type: none">• |
| Система контроля давления в шинах (TPMS) | <ul style="list-style-type: none">• Отображение давления в шинах |

Активная безопасность (продолжение)

| | |
|---|--------------|
| Система напоминания о ремне безопасности | • Вся машина |
| Крепления ISOFIX для детских кресел | • |
| Система предупреждения о съезде с полосы (LDWS) | • |
| Система автономного экстренного торможения (АЕВ) | • |
| Система обнаружения усталости водителя | • |
| Система предупреждения о лобовом столкновении (FCW) | • |
| Система экстренного вызова (eCall) | • |

Кондиционер/холодильник

| | |
|---|------------------------------|
| Метод регулирования температуры в системе кондиционирования воздуха | • Автоматический кондиционер |
| Независимая система климат-контроля для задних пассажиров | - |
| Вентиляционные отверстия на задних сиденьях | • |
| Контроль температурной зоны | • |
| Автомобильный очиститель воздуха | • |
| Салонный фильтр PM2.5 | • |

Пассивная безопасность

| | |
|--|------------------------|
| Подушка безопасности водителя/пассажира | Мастер •/Заместитель • |
| Передние/задние боковые подушки безопасности | До •/после • |
| Подушки безопасности для защиты головы спереди/сзади (шторки безопасности) | До •/после • |

Колесный тормоз

Колесный тормоз (продолжение)

| | |
|-------------------------|--------------------------------|
| Тип передних тормозов | Вентиляционный диск |
| Тип задних тормозов | Дисковый |
| Тип стояночного тормоза | Электронный стоячий автомобиль |
| Размер передних шин | 275/50 R20 |
| Размер задних шин | 275/50 R20 |
| Размер запасного колеса | Нет. |

Аудио/Внутреннее освещение

| | |
|---------------------------------|--|
| Название бренда динамика | ○ Burmester Берлинский голос (USD 1,765) |
| Количество говорящих | ○ 13 рогов; • 10-11 рогов |
| Внутреннее окружающее освещение | • 64 цвета |

Функции вождения

| | |
|---|-----------------------------------|
| Навигационный дисплей дорожной информации | • |
| Помощь в удержании полосы движения | • |
| Система помощи при движении по полосе | • |
| Система круиз-контроля | • Круиз с фиксированной скоростью |
| Спутниковая навигационная система | • |
| Карта Бренда | • Гао Де |
| Помощь при парковке | • |

Внешнее освещение

| | |
|-----------------------------------|-------|
| Источник света ближнего света | • LED |
| Источник света дальнего света | • LED |
| Светодиодные дневные ходовые огни | • |
| Адаптивный дальний и ближний свет | • |
| Автоматические фары | • |
| Регулируемые по высоте фары | • |
| Задержка выключения фар | • |

Внешнее освещение (продолжение)

| | |
|------------------------------|---|
| Особенности освещения | ○ Геометрический многолучевой луч (USD 2,618) |
| Поворот фар | ○ |

Внешние зеркала

| | |
|---------------------------------|--|
| Функция внешнего зеркала | <ul style="list-style-type: none">• Электрическая регулировка;• электрический складной;• обогрев зеркал заднего вида;• автоматический складной замок;• автоматический антибликовый |
|---------------------------------|--|

Внешний вид/противоугонное

| | |
|---|--|
| Материал обода | <ul style="list-style-type: none">• Алюминиевый сплав |
| Электрический багажник | <ul style="list-style-type: none">• |
| Электронный иммобилайзер двигателя | <ul style="list-style-type: none">• |
| Центральный замок в автомобиле | <ul style="list-style-type: none">• |
| Тип ключа | <ul style="list-style-type: none">• Ключ дистанционного управления |
| Система бесключевого запуска | <ul style="list-style-type: none">• |
| Функция бесключевого доступа | <ul style="list-style-type: none">• Вся машина |
| Внешний вид комплекта | <ul style="list-style-type: none">• Спортивный стиль |
| Бесконтактное открывание багажника | <ul style="list-style-type: none">• |
| Электрическая память положения багажника | <ul style="list-style-type: none">• |
| Багажник на крышу | <ul style="list-style-type: none">• |
| Функция удаленного запуска | <ul style="list-style-type: none">• |

Мансардное окно/стекло

| | |
|---|---|
| Тип люка | <ul style="list-style-type: none">• Панорамный люк можно открыть |
| Передние/задние электрические стеклоподъемники | До •/после • |
| Функция подъема окна одним нажатием | <ul style="list-style-type: none">• Вся машина |
| Функция защиты от заземления окон | <ul style="list-style-type: none">• |
| Автомобильное зеркало для макияжа | <ul style="list-style-type: none">• Освещение главного водителя;• освещение второго пилота |

Мансардное окно/стекло (продолжение)

| | |
|--|---|
| Задний дворник | <ul style="list-style-type: none">• |
| Функция стеклоочистителя с датчиком дождя | <ul style="list-style-type: none">• Индуктивный тип дождя |

Цвет интерьера и экстерьера

| | |
|--------------------|---|
| Цвет кузова | Лунный известняк: #62686C, Бабушка камень зеленый: #274A3B, Черная скала: #000000, Арктический белый: # FFFFE9, Цирконий кварц, Красный, #AF021C, Хао Ша Инь: # AAB4BE, Пространство-пространство Серебро: # B1B2B7, Алмазный белый: # EFEBEA |
| Цвет салона | Маккиато, Бежевый, Черный, #AEA49E/#000000, Чёрный кофе, Коричневый, #000000/#262020, Черный: #000000 |

Рулевое колесо/внутреннее зеркало

| | |
|---|--|
| Материал рулевого колеса | <ul style="list-style-type: none">• Натуральная кожа |
| Регулировка положения рулевого колеса | <ul style="list-style-type: none">• Ручная регулировка вверх и вниз |
| Многофункциональное рулевое колесо | <ul style="list-style-type: none">• |
| Подогрев рулевого колеса | - |
| Память рулевого колеса | - |
| Экран дисплея маршрутного компьютера | <ul style="list-style-type: none">• Цвет |
| Полностью ЖК-панель приборов | <ul style="list-style-type: none">• |
| Размер ЖК-дисплея | <ul style="list-style-type: none">• 12,3 дюйма |
| Функция внутреннего зеркала заднего вида | <ul style="list-style-type: none">• Автоматическая антибликовая |
| Переключение передач | <ul style="list-style-type: none">• Электронное переключение передач |
| Цифровой дисплей HUD Head Up | ○(USD 2,279) |
| Устройство ETC | ○(USD 441) |
| Подрулевые лепестки переключения передач | <ul style="list-style-type: none">• |

Интеллектуальная конфигурация

Интеллектуальная конфигурация (продолжение)

| | |
|--|---|
| Сервисы подключенного автомобиля | <ul style="list-style-type: none">• |
| Обновления по воздуху (ОТА) | <ul style="list-style-type: none">• |
| Сеть 4G/5G | •4G |
| Функция удаленного управления через мобильное приложение | <ul style="list-style-type: none">• Управление дверью;• запуск автомобиля;• запрос состояния автомобиля/диагностика;• позиционирование автомобиля/поиск автомобиля |

Контроль вождения

| | |
|---|--|
| Переключатель режима движения | <ul style="list-style-type: none">• Спорт;• экономичный;• стандарт/комфорт;• бездорожье;• пользовательские/персонализированные |
| Автоматическая парковка | <ul style="list-style-type: none">• |
| Крутой спуск по склону | <ul style="list-style-type: none">• |
| Помощь при трогании на подъеме | <ul style="list-style-type: none">• |
| Переменное передаточное отношение рулевого управления | <ul style="list-style-type: none">• |
| Технология запуска и остановки двигателя | <ul style="list-style-type: none">• |

Приводное оборудование

| | |
|-----------------------------------|--|
| Передний/задний парковочный радар | До •/после • |
| Система видеопомощи при вождении | <ul style="list-style-type: none">• Изображение заднего хода |

Зарядка в автомобиле

| | |
|-----------------------------------|---|
| Мультимедийный/зарядный порт | <ul style="list-style-type: none">•Type-C |
| Количество портов USB/Type-C | <ul style="list-style-type: none">• 3 в первом ряду/2 в заднем ряду |
| Розетка 12 В в багажном отделении | <ul style="list-style-type: none">• |

"●" = Стандартное оборудование

"▬" = Недоступно

"○" = Опциональное оборудование.

Примечание: Это автомобили для китайского рынка.
Гарантийное покрытие недоступно за пределами Китая.