

# Informe de Detalles del Vehículo

## Mercedes-Benz C-Class 2022 Reforma C 260 Coupé

### Información Básica

|                          |               |
|--------------------------|---------------|
| Marca                    | Mercedes-Benz |
| Kilometraje              | 78,000 km     |
| Color                    | Gris oscuro   |
| Primera matriculación    | 2022-08-01    |
| Número de transferencias | 0             |

### Imágenes del Vehículo

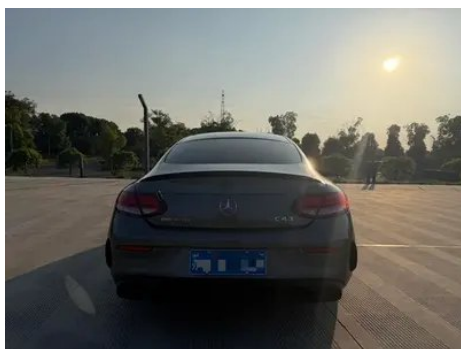

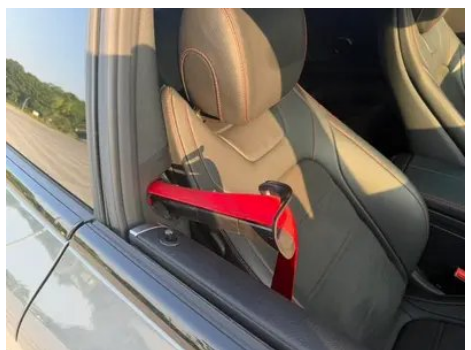
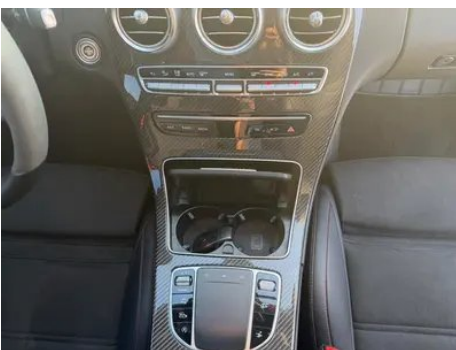

## Condición del Vehículo

1. Paneles metálicos de carrocería originales con pintura de fábrica.

## Información de Configuración

### Información del modelo

|                          |   |
|--------------------------|---|
| <b>Nombre del modelo</b> | Mercedes-Benz C-Class 2022<br>Reforma C 260 Coupé |
|--------------------------|---|

## Información del modelo (continuación)

|                             |         |
|-----------------------------|---------|
| <b>Fecha de lanzamiento</b> | 2022.01 |
|-----------------------------|---------|

### Parámetros básicos

|  |  |
|--|--|
| <b>Categoría del vehículo</b>            | Coche mediano                            |
| <b>Tipo de energía</b>                   | Gasolina + sistema híbrido ligero de 48V |
| <b>Potencia máxima (kW)</b>              | 135                                      |
| <b>Par máximo (N·m)</b>                  | 280                                      |
| <b>Transmisión</b>                       | Integración manual de 9 velocidades      |
| <b>Tipo de carrocería</b>                | Coche deportivo de techo rígido          |
| <b>Motor</b>                             | 1.5T 184 caballos de fuerza L4           |
| <b>Dimensiones (LxAxA) (mm)</b>          | 4698*1810*1408                           |
| <b>Aceleración 0-100 km/h (s)</b>        | 8.4                                      |
| <b>Velocidad máxima (km/h)</b>           | 236                                      |
| <b>Peso en vacío (kg)</b>                | 1615                                     |
| <b>Peso máximo autorizado (kg)</b>       | 2085                                     |
| <b>Consumo combinado WLTP (L/100 km)</b> | 7  |

### motor

|   |           |
|---|-----------|
| <b>Modelo de motor</b>                  | 264 915   |
| <b>Cilindrada (mL)</b>                  | 1497      |
| <b>Cilindrada (L)</b>                   | 1.5       |
| <b>Tipo de admisión</b>                 | Turbo     |
| <b>Configuración de cilindros</b>       | L         |
| <b>Número de cilindros</b>              | 4         |
| <b>Válvulas por cilindro</b>            | 4         |
| <b>Distribución</b>                     | DOHC      |
| <b>Potencia máxima (CV)</b>             | 184       |
| <b>Régimen de potencia máxima (rpm)</b> | 6100      |
| <b>Régimen de par máximo (rpm)</b>      | 3000-4000 |
| <b>Potencia neta máxima (kW)</b>        | 135       |

## motor (continuación)

|                                 |                      |
|---------------------------------|----------------------|
| <b>Octanaje</b>                 | 95.                  |
| <b>Sistema de alimentación</b>  | Spray directo        |
| <b>Material de culata</b>       | Aleación de aluminio |
| <b>Material de bloque motor</b> | Aleación de aluminio |
| <b>Disposición del motor</b>    | Vertical             |

## Pantalla/Sistema

|   |  |
|---|--|
| <b>Pantalla a color de control central</b>          | <ul style="list-style-type: none"><li>• Pantalla LCD ordinaria</li></ul>   |
| <b>Tamaño de la pantalla de infoentretenimiento</b> | <ul style="list-style-type: none"><li>• 10.25 pulgadas</li></ul>   |
| <b>Bluetooth/Teléfono integrado</b>                 | <ul style="list-style-type: none"><li>•</li></ul>  |
| <b>Integración/Duplicación de smartphone</b>        | <ul style="list-style-type: none"><li>• Soporte CarPlay; • Soporte CarLife</li></ul>                                 |
| <b>Sistema de control de reconocimiento de voz</b>  | <ul style="list-style-type: none"><li>• Sistema multimedia; • Navegación; • Teléfono; • Aire acondicionado</li></ul> |

## Cuerpo

|                                       |                 |
|---------------------------------------|-----------------|
| <b>Longitud (mm)</b>                  | 4698            |
| <b>Anchura (mm)</b>                   | 1810            |
| <b>Altura (mm)</b>                    | 1408            |
| <b>Distancia entre ejes (mm)</b>      | 2840            |
| <b>Vía delantera (mm)</b>             | 1577            |
| <b>Vía trasera (mm)</b>               | 1551            |
| <b>Tipo de apertura de puertas</b>    | Puerta batiente |
| <b>Número de puertas</b>              | 2               |
| <b>Número de plazas</b>               | 4               |
| <b>Capacidad del depósito (L)</b>     | 66              |
| <b>Volumen del tronco (L)</b>         | -               |
| <b>Coefficiente aerodinámico (Cx)</b> | -               |
| <b>Ángulo de ataque (°)</b>           | 14.1            |
| <b>Ángulo de salida (°)</b>           | 16.6            |

## Caja de cambios

|                    |                                     |
|--------------------|-------------------------------------|
| <b>Abreviatura</b> | Integración manual de 9 velocidades |
|--------------------|-------------------------------------|

## Caja de cambios (continuación)

|                            |   |
|----------------------------|---|
| <b>Número de marchas</b>   | 9   |
| <b>Tipo de transmisión</b> | Transmisión automática con modo manual (AT) |

## Dirección del chasis

|                                     |  |
|-------------------------------------|--|
| <b>Tipo de tracción</b>             | Motor delantero, tracción trasera (FR) |
| <b>Tipo de suspensión delantera</b> | Suspensión independiente multibrazo    |
| <b>Tipo de suspensión trasera</b>   | Suspensión independiente multibrazo    |
| <b>Tipo de dirección asistida</b>   | Asistencia eléctrica                   |
| <b>Estructura corporal</b>          | Tipo de carga                          |

## Configuración del asiento

|  |   |
|--|---|
| <b>Material de los asientos</b>  | <ul style="list-style-type: none"><li>• Imitación de cuero</li></ul>  |
| <b>Ajuste del asiento principal</b>  | <ul style="list-style-type: none"><li>• Ajuste hacia adelante y hacia atrás;</li><li>• Ajuste del respaldo;</li><li>• Ajuste de altura (4 en dirección);</li><li>• Ajuste del retalón de la pierna;</li><li>• Soporte de cintura (4 en dirección)</li></ul> |
| <b>Método de ajuste del coasiento</b>  | <ul style="list-style-type: none"><li>• Ajuste hacia adelante y hacia atrás;</li><li>• Ajuste del respaldo;</li><li>• Ajuste de altura (4 en dirección);</li><li>• Ajuste del retalón de la pierna;</li><li>• Soporte de cintura (4 en dirección)</li></ul> |
| <b>Ajuste eléctrico del asiento del conductor y del pasajero.</b>                | Principal •/Vice •  |
| <b>Funciones del asiento delantero</b>   | <ul style="list-style-type: none"><li>• Calefacción</li></ul>   |
| <b>Función de memoria del asiento eléctrico</b>                                  | <ul style="list-style-type: none"><li>• Posición de conducción;</li><li>• posición de copiloto</li></ul>  |
| <b>Botones ajustables en la parte trasera del asiento del pasajero delantero</b> | -   |
| <b>Asiento trasero plegable</b>  | <ul style="list-style-type: none"><li>• Proporción hacia abajo</li></ul>  |
| <b>Apoyabrazos central delantero/trasero</b>                                     | Antes •/después-  |
| <b>Portavasos trasero</b>  | <ul style="list-style-type: none"><li>•</li></ul>   |
| <b>Asientos de estilo deportivo</b>  | <ul style="list-style-type: none"><li>•</li></ul>   |

## Seguridad activa

|  |   |
|--|---|
| <b>Sistema antibloqueo de frenos (ABS)</b> | <ul style="list-style-type: none"><li>•</li></ul> |
|--|---|

## Seguridad activa (continuación)

|  |                                     |
|--|-------------------------------------|
| <b>Distribución electrónica de frenado (EBD/CBC)</b>             | •                                   |
| <b>Sistema de asistencia a la frenada (EBA/BAS/BA)</b>           | •                                   |
| <b>Sistema de control de tracción (ASR/TCS/TRC)</b>              | •                                   |
| <b>Control electrónico de estabilidad (ESC/ESP/DSC)</b>          | •                                   |
| <b>Sistema de monitorización de presión de neumáticos (TPMS)</b> | • Pantalla de presión de neumáticos |
| <b>Recordatorio de cinturón de seguridad</b>                     | • Primera fila                      |
| <b>Anclajes ISOFIX para sillas infantiles</b>                    | •                                   |
| <b>Sistema de aviso de cambio involuntario de carril (LDWS)</b>  | ○                                   |
| <b>Frenado autónomo de emergencia (AEB)</b>                      | •                                   |
| <b>Detector de fatiga del conductor</b>                          | •                                   |
| <b>Alerta de colisión frontal (FCW)</b>                          | •                                   |
| <b>Sistema de llamada de emergencia (eCall)</b>                  | •                                   |

## Aire acondicionado/refrigerador

|  |                                 |
|--|---------------------------------|
| <b>Método de control de temperatura del aire acondicionado</b> | • Aire acondicionado automático |
| <b>Climatización independiente trasera</b>                     | -                               |
| <b>Ventilaciones de aire del asiento trasero</b>               | •                               |
| <b>Control de zona de temperatura</b>                          | •                               |
| <b>Purificador de aire para coche</b>                          | -                               |
| <b>Filtro PM2.5 para el habitáculo</b>                         | •                               |

## Seguridad pasiva

## Seguridad pasiva (continuación)

|   |   |
|---|---|
| <b>Bolsa de aire del conductor y del pasajero</b>                   | Principal •/Vice •                          |
| <b>Airbags laterales delanteros y traseros</b>                      | Antes •/después-                            |
| <b>Airbags de cabeza delanteros y traseros (airbags de cortina)</b> | Antes •/después •                           |
| <b>Neumáticos run-flat</b>  | •   |
| <b>Airbag de rodilla</b>  | • Airbag de rodilla del conductor principal |

## Freno de rueda

|   |                              |
|---|------------------------------|
| <b>Tipo de frenos delanteros</b>        | Tipo de disco de ventilación |
| <b>Tipo de frenos traseros</b>          | Tipo de disco                |
| <b>Tipo de freno de estacionamiento</b> | Estacionado electrónico      |
| <b>Tamaño de neumáticos delanteros</b>  | 225/45 R18                   |
| <b>Tamaño de neumáticos traseros</b>    | 245/40 R18                   |
| <b>Tamaño de la rueda de repuesto</b>   | Ninguno                      |

## Audio/Iluminación interior

|                                       |   |
|---------------------------------------|---|
| <b>Marca del altavoz</b>              | ○Burmester Sonido de Berlín (USD 1,544) |
| <b>Número de hablantes</b>            | • 7 altavoces; ○ 11 altavoces           |
| <b>Iluminación ambiental interior</b> | • 64 colores                            |

## Funciones de conducción

|   |                      |
|---|----------------------|
| <b>Pantalla de información de tráfico de navegación</b>   | -                    |
| <b>Asistente de carril</b>                                | ○                    |
| <b>Sistema de asistencia para mantenerse en el carril</b> | ○                    |
| <b>Sistema de control de crucero</b>                      | • Control de crucero |
| <b>Sistema de navegación por satélite</b>                 | •                    |
| <b>Asistencia de estacionamiento</b>                      | •                    |

## Iluminación exterior

## Iluminación exterior (continuación)

|  |                                  |
|--|----------------------------------|
| <b>Fuente de luz de cruce</b>                | •LED                             |
| <b>Fuente de luz de carretera</b>            | •LED                             |
| <b>Luces diurnas LED</b>                     | •                                |
| <b>Luces altas y bajas adaptativas</b>       | ○                                |
| <b>Faros automáticos</b>                     | •                                |
| <b>Faros delanteros regulables en altura</b> | •                                |
| <b>Retardo de apagado de los faros</b>       | •                                |
| <b>Características de iluminación</b>        | ○Multihaz geométrico (USD 1,618) |
| <b>Encender las luces delanteras</b>         | ○                                |

## Espejos exteriores

|                                    |   |
|------------------------------------|---|
| <b>Función del espejo exterior</b> | • Ajuste eléctrico; • Plegable eléctrico; • Memoria del espejo retrovisor; • Calefacción del espejo retrovisor; • Voltar automáticamente hacia abajo; • Bloquear el automóvil y plegar automáticamente; • Automático antideslumbrante |
|------------------------------------|---|

## Apariencia/antirrobo

|   |                           |
|---|---------------------------|
| <b>Material de la llanta</b>                      | • Aleación de aluminio    |
| <b>Baúl eléctrico</b>                             | -                         |
| <b>inmovilizador electrónico del motor</b>        | •                         |
| <b>Sistema de cierre centralizado en el coche</b> | •                         |
| <b>Tipo de clave</b>                              | • Llave de control remoto |
| <b>Sistema de arranque sin llave</b>              | •                         |
| <b>Kit de apariencia</b>                          | • Estilo deportivo        |
| <b>Función de arranque remoto</b>                 | •                         |
| <b>Diseño de puerta sin marco</b>                 | •                         |

## Tragaluz/Vidrio

|                            |  |
|----------------------------|--|
| <b>Tipo de techo solar</b> | • Se puede abrir el techo corredizo panorámico |
|----------------------------|--|

## Tragaluz/Vidrio (continuación)

|  |   |
|--|---|
| <b>Elevallas eléctricas delanteros y traseros</b>        | Antes •/después-  |
| <b>Función de elevación de ventana con un solo toque</b> | • Coche completo  |
| <b>Función anti-pinzamiento de ventana</b>               | •   |
| <b>Espejo de maquillaje para coche</b>                   | • Iluminación del conductor principal; • Iluminación del copiloto |
| <b>Limpiaparabrisas trasero</b>                          | -   |
| <b>Función de limpiaparabrisas con sensor de lluvia</b>  | • Tipo de inducción de lluvia                                     |
| <b>Cristal de privacidad lateral trasero</b>             | •   |

## Color interior y exterior

|                       |  |
|-----------------------|--|
| <b>Color exterior</b> | Gris de grafito: # B9B9B9; negro Yaoyan: #000000; plata espacio-tiempo: # B1B2B7; blanco diamante: # EFEBEA; azul zafiro: #263963; blanco ártico: # FFFFE9; rojo circonio: # AF021C; plata Haosha: # AAB4BE; negro: #000000; agua alumbre calcio azul: #001655; Iridium plateado: #888F92; Moonlight Lime: # 62686C; Moonstone mate gris: # 5E6A6A |
| <b>Color interior</b> | Negro: #000000; Negro/Porcelana Amarillo: #000000/# D4C7B3; Negro/Silla de montar Marrón: #000000/#4D3536; Negro/Rojo arándano: #000000/#6A3138; Negro/cristal gris: #000000/# B8B9B3; Negro/Beige de seda: #000000/# C7BDB3; gris magma/negro: # A5A29B/#000000   |

## Volante/espejo interior

|  |  |
|--|--|
| <b>Material del volante</b>              | • Alcántara/Gamule   |
| <b>Ajuste de la posición del volante</b> | • Ajuste eléctrico hacia arriba y hacia abajo hacia adelante y hacia atrás |
| <b>Volante multifunción</b>              | •  |
| <b>Volante calefactado</b>               | -  |
| <b>Memoria del volante</b>               | •  |

## Volante/espejo interior (continuación)

|   |  |
|---|--|
| <b>Pantalla de visualización de la computadora de viaje</b> | <ul style="list-style-type: none"><li>• Color</li></ul>                        |
| <b>Panel de instrumentos LCD completo</b>                   | <ul style="list-style-type: none"><li>•</li></ul>                              |
| <b>Tamaño del instrumento LCD</b>                           | <ul style="list-style-type: none"><li>• 12,3 pulgadas</li></ul>                |
| <b>Función del espejo retrovisor interior</b>               | <ul style="list-style-type: none"><li>• Antideslumbrante automático</li></ul>  |
| <b>Cambio de marchas</b>                                    | <ul style="list-style-type: none"><li>• Cambio de marcha electrónico</li></ul> |
| <b>Dispositivo ETC</b>                                      | ○(USD 441)   |
| <b>Levas de cambio en el volante</b>                        | <ul style="list-style-type: none"><li>•</li></ul>                              |

## Configuración inteligente

|  |  |
|--|--|
| <b>Servicios de coche conectado</b>          | <ul style="list-style-type: none"><li>•</li></ul>  |
| <b>Actualizaciones OTA</b>                   | -  |
| <b>Red 4G/5G</b>                             | <ul style="list-style-type: none"><li>•4G</li></ul>  |
| <b>Función remota de la aplicación móvil</b> | <ul style="list-style-type: none"><li>• Control de la puerta;</li><li>• Arranque del vehículo;</li><li>• Consulta/diagnóstico del estado del vehículo;</li><li>• Posicionamiento/búsqueda del vehículo</li></ul> |

## Control de conducción

|  |   |
|--|---|
| <b>Interruptor de modo de conducción</b>         | <ul style="list-style-type: none"><li>• Deportes;</li><li>• Económico;</li><li>• Estándar/Comodidad</li></ul> |
| <b>Estacionamiento automático</b>                | <ul style="list-style-type: none"><li>•</li></ul>   |
| <b>Asistencia de arranque en pendiente</b>       | <ul style="list-style-type: none"><li>•</li></ul>   |
| <b>Tecnología de arranque y parada del motor</b> | <ul style="list-style-type: none"><li>•</li></ul>   |

## Hardware de conducción

|   |  |
|---|--|
| <b>Radar de estacionamiento delantero/trasero</b>       | Antes •/después •  |
| <b>Sistema de cámaras de asistencia a la conducción</b> | <ul style="list-style-type: none"><li>• Imagen de marcha atrás</li></ul> |

## Carga en el coche

|                                   |   |
|-----------------------------------|---|
| <b>Puerto multimedia/de carga</b> | <ul style="list-style-type: none"><li>•USB;</li><li>•SD</li></ul> |
|-----------------------------------|---|

## Carga en el coche (continuación)

|  |                             |
|--|-----------------------------|
| <b>Número de puertos USB/<br/>Tipo-C</b>                       | • 3 en la primera fila      |
| <b>Función de carga<br/>inalámbrica del teléfono<br/>móvil</b> | ○Filas delanteras (USD 265) |

---

"●" = Equipamiento de serie

"\_" = No disponible

"○" = Equipamiento opcional.

Nota: Estos son vehículos del mercado chino. La cobertura de garantía no está disponible fuera de China.