

Rapport de Détail du Véhicule

Audi A4L 2020 40 TFSI quattro Type de luxe dynamique

Informations de Base

| | |
|--------------------------|--------------|
| Marque | Audi |
| Kilométrage | 83,900 km |
| Couleur | Gris argenté |
| Première immatriculation | 2022-06-01 |
| Nombre de transferts | 0 |

Images du Véhicule



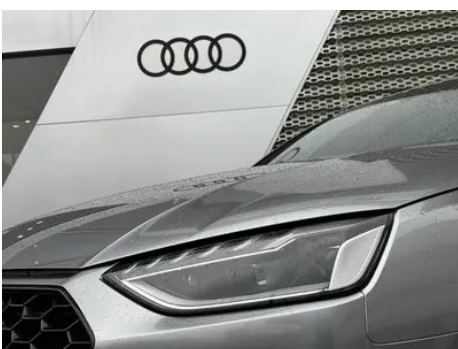
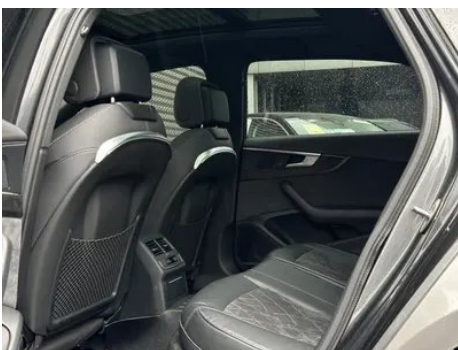

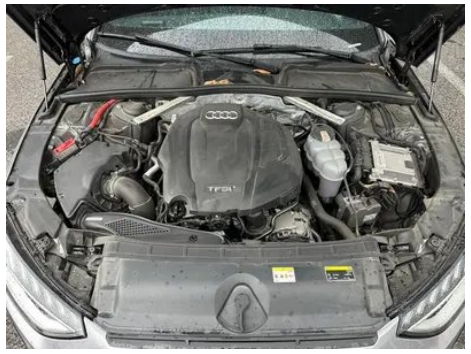

État du Véhicule

1. Bas de caisse droit, Réparation de peinture, Réparation de carrosserie du côté extérieur. 2. Rails et armature du siège conducteur, Traces de démontage.

Informations de Configuration

Informations sur le modèle

| | |
|--------------------------|--|
| Nom du modèle | Audi A4L 2020 40 TFSI quattro Type de luxe dynamique |
| Date de lancement | 2020.04 |

Paramètres de base

| | |
|--|---------------------------------------|
| Catégorie du véhicule | Voiture de taille moyenne |
| Type d'énergie | Essence |
| Puissance maximale (kW) | 140 |
| Couple maximal (N·m) | 320 |
| Transmission | Double embrayage à 7 blocs d'humidité |
| Type de carrosserie | Berline |
| Moteur | 2.0T 190 chevaux L4 |
| Dimensions (L×l×H) (mm) | 4858*1847*1439 |
| Accélération 0-100 km/h (s) | 8 |
| Vitesse maximale (km/h) | 230 |
| Poids à vide (kg) | 1680 |
| Poids total autorisé en charge (kg) | - |

Paramètres de base (suite)

| | |
|--|-------|
| Consommation mixte NEDC (L/100 km) | 6.7 |
| Accélération mesurée 0-100 km/h (s) | 7.42 |
| Distance de freinage 100-0 km/h (m) | 38.15 |
| Consommation réelle (L/100 km) | 8.3 |

moteur

| | |
|--|---------------------|
| Référence moteur | DTA |
| Cylindrée (mL) | 1984 |
| Cylindrée (L) | 2.0 |
| Type d'admission | Turbo |
| Configuration des cylindres | L |
| Nombre de cylindres | 4 |
| Soupapes par cylindre | 4 |
| Distribution | DOHC |
| Puissance maximale (ch) | 190 |
| Régime de puissance maxi (tr/min) | - |
| Régime de couple maxi (tr/min) | - |
| Puissance nette maximale (kW) | 140 |
| Indice d'octane | Numéro 95 |
| Système d'alimentation | Jet hybride |
| Matériau de culasse | Alliage d'aluminium |
| Matériau de bloc-moteur | Fonte |
| Disposition du moteur | Vertical |

Écran/Système

| | |
|---|---|
| Écran couleur de contrôle central | <ul style="list-style-type: none">• Écran LCD tactile |
| Taille de l'écran d'infodivertissement | <ul style="list-style-type: none">• 10,1 pouces |
| Bluetooth/Téléphone embarqué | <ul style="list-style-type: none">• |
| Intégration/Mise en miroir de smartphone | <ul style="list-style-type: none">• Prise en charge d'Apple CarPlay; •• Prise en charge d'Android Auto |

Écran/Système (suite)

| | |
|---|---|
| Système de contrôle de reconnaissance vocale | • Système multimédia; • Navigation; • Téléphone |
|---|---|

Corps

| | |
|------------------------------------|------|
| Longueur (mm) | 4858 |
| Largeur (mm) | 1847 |
| Hauteur (mm) | 1439 |
| Empattement (mm) | 2908 |
| Voie avant (mm) | - |
| Voie arrière (mm) | - |
| Garde au sol en charge (mm) | 118 |
| Type d'ouverture des portes | - |
| Nombre de portes | 4 |
| Nombre de places | 5 |
| Capacité du réservoir (L) | 58 |
| Volume du coffre (L) | 424 |
| Coefficient de traînée (Cx) | - |

Boîte de vitesse

| | |
|-----------------------------|--|
| Abréviation | Double embrayage à 7 blocs d'humidité |
| Nombre de rapports | 7 |
| Type de transmission | Transmission à double embrayage humide (DCT) |

Direction du châssis

| | |
|--|--|
| Type de transmission | Moteur avant, transmission intégrale (F-AWD) |
| Quatre roues motrices | Quatre roues motrices en temps opportun |
| Structure différentielle centrale | Embrayage multi-feuilles |
| Type de suspension avant | Suspension indépendante à cinq bras |
| Type de suspension arrière | Suspension indépendante à cinq bras |
| Type de direction assistée | Aide électrique |
| Structure du corps | Chargé |

Configuration des sièges

Configuration des sièges (suite)

| | |
|--|--|
| Matériau des sièges | <ul style="list-style-type: none">• Cuir véritable; ○ mélange cuir/Alcantara (USD 735) |
| Réglage du siège principal | <ul style="list-style-type: none">• Ajustement avant et arrière; • Ajustement du dossier; • Ajustement haut et bas (4 direction); • Ajustement du support des jambes; • Soutien de la taille (4 direction) |
| Méthode de réglage du siège arrière | <ul style="list-style-type: none">• Ajustement avant et arrière; • Ajustement du dossier; • Ajustement haut et bas (4 direction); • Ajustement du support des jambes; • Soutien de la taille (4 direction) |
| Réglage électrique du siège conducteur et du siège passager | Principal •/Vice • |
| Fonctions des sièges avant | <ul style="list-style-type: none">• Chauffage; ○ Ventilation (USD 1,456) |
| Fonction mémoire du siège électrique | ○ Position de conducteur (USD 368) |
| Boutons de réglage arrière du siège passager avant | - |
| Banquette arrière rabattable | <ul style="list-style-type: none">• La proportion est abaissée |
| Accoudoir central avant/arrière | <ul style="list-style-type: none">• Avant/arrière • |
| Porte-gobelet arrière | <ul style="list-style-type: none">• |
| Sièges de style sportif | <ul style="list-style-type: none">• |

Sécurité active

| | |
|--|--|
| Système antiblocage des roues (ABS) | <ul style="list-style-type: none">• |
| Répartiteur électronique de freinage (EBD/CBC) | <ul style="list-style-type: none">• |
| Système d'assistance au freinage (EBA/BAS/BA) | <ul style="list-style-type: none">• |
| Système antipatinage (ASR/TCS/TRC) | <ul style="list-style-type: none">• |
| Contrôle électronique de stabilité (ESC/ESP/DSC) | <ul style="list-style-type: none">• |
| Système de surveillance de la pression des pneus (TPMS) | <ul style="list-style-type: none">• Alarme de pression des pneus |

Sécurité active (suite)

| | |
|--|-------------------|
| Avertisseur de ceinture de sécurité | • Première rangée |
| Fixations ISOFIX pour siège enfant | • |
| Système d'avertissement de franchissement de ligne (LDWS) | ○ |
| Système de freinage d'urgence autonome (AEB) | ○ |
| Détection de fatigue du conducteur | • |
| Système d'appel d'urgence (eCall) | • |

Climatisation/réfrigérateur

| | |
|--|-----------------------------|
| Méthode de contrôle de la température de la climatisation | • Climatisation automatique |
| Climatisation indépendante arrière | • |
| Bouches d'aération des sièges arrière | • |
| Contrôle de zone de température | • |
| Purificateur d'air pour voiture | - |
| Filtre PM2.5 d'habitacle | - |

Sécurité passive

| | |
|--|--|
| Airbag conducteur/passager | Principal •/Vice • |
| Airbags latéraux avant/arrière | Airbags latéraux avant •/arrière ○ (USD 235) |
| Airbags de tête avant/arrière (airbags rideaux) | • Avant/arrière • |

Frein de roue

| | |
|---------------------------------------|---------------------------------------|
| Type de freins avant | Ventilation à disque |
| Type de freins arrière | Type de disque |
| Type de frein de stationnement | Voiture de stationnement électronique |
| Dimensions des pneus avant | 245/40 R18 |

Frein de roue (suite)

| | |
|---|-------------------|
| Dimensions des pneus arrière | 245/40 R18 |
| Dimensions de la roue de secours | Non pleine taille |

Audio/Éclairage intérieur

| | |
|---------------------------------------|--|
| Nom de marque du haut-parleur | <input type="radio"/> Bang & Olufsen(USD 1,059) |
| Nombre de locuteurs | <ul style="list-style-type: none">• 10 haut-parleurs; <input type="radio"/> 19 haut-parleurs |
| Éclairage d'ambiance intérieur | <ul style="list-style-type: none">• 30 couleurs |
| Lampe de lecture tactile | <ul style="list-style-type: none">• |

Fonctions de conduite

| | |
|---|--|
| Affichage des informations de trafic de navigation | <ul style="list-style-type: none">• |
| Assistance de voie | <input type="radio/checkbox/checkbox"/> (USD 1,176) |
| Système d'assistance au maintien de la voie | <input type="radio/checkbox/checkbox"/> (USD 676) |
| Système de régulateur de vitesse | <ul style="list-style-type: none">• Croisière à vitesse fixe; <input type="radio/checkbox/checkbox"/> Croisière adaptative (USD 2,382) |
| Système de navigation par satellite | <ul style="list-style-type: none">• |
| Assistance au stationnement | <ul style="list-style-type: none">• |

Éclairage extérieur

| | |
|--|--|
| Source de lumière de croisement | <ul style="list-style-type: none">•LED |
| Source lumineuse de feux de route | <ul style="list-style-type: none">•LED |
| Feux de jour à LED | <ul style="list-style-type: none">• |
| Feux de route et de croisement adaptatifs | <input type="radio/checkbox/checkbox"/> (USD 118) |
| Phares automatiques | <ul style="list-style-type: none">• |
| Phares réglables en hauteur | <ul style="list-style-type: none">• |
| Délai d'extinction des phares | <ul style="list-style-type: none">• |
| Caractéristiques d'éclairage | <input type="radio/checkbox/checkbox"/> Matrix |
| Allumer les phares | <input type="radio/checkbox/checkbox"/> |

Éclairage extérieur (suite)

| | |
|--|------------|
| Mode pluie et brouillard des phares | • |
| Dispositif de nettoyage des phares | ○(USD 294) |
| Clignotant | • |

Rétroviseurs extérieurs

| | |
|---------------------------------------|---|
| Fonction rétroviseur extérieur | • Réglage électrique; • Pliage électrique; ○ Mémoire de position du rétroviseur; • Chauffage des rétroviseurs; • Repli automatique lors du verrouillage; • Pliage automatique lors du verrouillage; ○ Fonction anti-éblouissement automatique (USD 118) |
|---------------------------------------|---|

Apparence/antivol

| | |
|---|-----------------------|
| Matériau de la jante | • Alliage d'aluminium |
| Antidémarrage électronique du moteur | • |
| Système de verrouillage centralisé dans la voiture | • |
| Type de clé | • Clé de télécommande |
| Système de démarrage sans clé | • |
| Fonction d'entrée sans clé | • Véhicule complet |
| Kit d'apparence | • Style sportif |
| Coffre mains libres | • |

Puits de lumière/Verre

| | |
|--|---|
| Type de toit ouvrant | • Peut ouvrir la lucarne panoramique |
| Vitres électriques avant/arrière | • Avant/arrière • |
| Fonction de levage de vitre à une touche | • Véhicule complet |
| Fonction anti-pincement de fenêtre | • |
| Pare-soleil de lunette arrière | ○ |
| Miroir de maquillage pour voiture | • Lumière de conduite principale; • Lumière de copilote |
| Essuie-glace arrière | - |
| Fonction d'essuie-glace avec capteur de pluie | • Induction des précipitations |

Puits de lumière/Verre (suite)

| | |
|---|------------------------------|
| Pare-soleil pour lunette arrière | <input type="radio"/> Manuel |
|---|------------------------------|

Couleur intérieure et extérieure

| | |
|---------------------------|---|
| Couleur extérieure | Ciel nuage gris #646464 Matador rouge #69091E Noir légendaire #101010 Blanc et or #B7AB92 Orange doré #D26E0A Explorer le bleu #2B46C1 Blanc Zhu #F7F6F1 |
| Couleur intérieure | Noir: #000000; noir/rouge d'Arras: #000000/#821E22; noir/brun Hogari: #000000/# 55382A; noir/rouge magma: #000000/# A00A0A; noir/gris rocheux: #000000/# BCBCBC |

Volant/rétroviseur intérieur

| | |
|--|--|
| Matériau du volant | <ul style="list-style-type: none">Ceau véritable |
| Réglage de la position du volant | <ul style="list-style-type: none">Ajustement manuel de haut en bas |
| Volant multifonction | <ul style="list-style-type: none"> |
| Volant chauffant | <input type="radio"/> (USD 74) |
| Mémoire du volant | - |
| Écran d'affichage de l'ordinateur de bord | <ul style="list-style-type: none">Couleur |
| Tableau de bord LCD complet | <ul style="list-style-type: none"> |
| Taille de l'instrument LCD | <ul style="list-style-type: none">12.3 pouces |
| Fonction rétroviseur intérieur | <ul style="list-style-type: none">Antiéblouissement automatique |
| Changement de vitesse | <ul style="list-style-type: none">Changement de vitesse électronique |
| Affichage numérique tête haute HUD | <input type="radio"/> (USD 2,632) |
| Palettes de changement de vitesse au volant | <ul style="list-style-type: none"> |

Configuration intelligente

| | |
|--------------------------------------|--|
| Services de voiture connectée | <ul style="list-style-type: none"> |
| Mises à jour OTA | - |
| Réseau 4G/5G | <ul style="list-style-type: none">4G |

Contrôle de la conduite

| | |
|--|--|
| Commutateur de mode de conduite | <ul style="list-style-type: none">Sport; • Économie; • Norme/Confort |
|--|--|

Contrôle de la conduite (suite)

| | |
|--|--------------|
| Stationnement automatique | • |
| Aide au démarrage en côte | • |
| Rapport de direction variable | ○(USD 1,471) |
| Technologie de démarrage et d'arrêt du moteur | • |

Matériel de conduite

| | |
|--|--|
| Radars de stationnement avant/arrière | • Avant/arrière • |
| Système de caméras d'aide à la conduite | • Image inversée; image panoramique à 360 degrés (USD 544) |
| Nombre de caméras | • 1 |
| Nombre de radars à ultrasons | • 12 |

Recharge en voiture

| | |
|---|---------------------|
| Port multimédia/de chargement | •USB;•Type-C |
| Nombre de ports USB/Type-C | • 2 avant/2 arrière |
| Prise de courant 12 V dans le coffre à bagages | • |

"●" = Équipement de série

"_" = Non disponible

"○" = Équipement en option.

Remarque : Il s'agit de véhicules du marché chinois. La couverture de garantie n'est pas disponible en dehors de la Chine.