

Informe de Detalles del Vehículo

Volkswagen Lamando 2022 Lamando L 280TSI
DSG Versión picante

Información Básica

| | |
|--------------------------|-------------|
| Marca | Volkswagen |
| Kilometraje | 61,000 km |
| Color | Gris oscuro |
| Primera matriculación | 2022-05-01 |
| Número de transferencias | 0 |

Imágenes del Vehículo

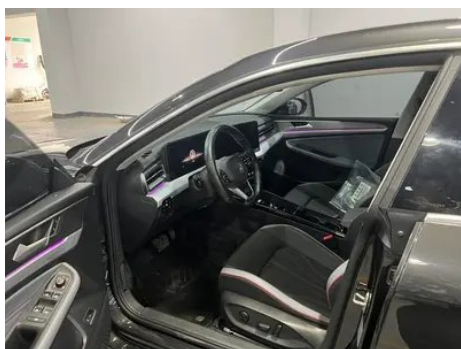



Condición del Vehículo

1. Estribo derecho, Reparación de pintura, Reparación de carrocería del lado exterior.

Información de Configuración

Información del modelo

| | |
|-----------------------------|---|
| Nombre del modelo | Lamando Versión Cool & Spicy 280TSI DSG del Lavida L 2022 |
| Fecha de lanzamiento | 2022.03 |

Parámetros básicos

| | |
|------------------------------------|--------------------------------------|
| Categoría del vehículo | Coche compacto |
| Tipo de energía | Gasolina |
| Potencia máxima (kW) | 110 |
| Par máximo (N·m) | 250 |
| Transmisión | Doble embrague seco de 7 velocidades |
| Tipo de carrocería | Liftback |
| Motor | 1.4T 150 caballos de fuerza L4 |
| Dimensiones (LxAxA) (mm) | 4784*1831*1469 |
| Aceleración 0-100 km/h (s) | 8.9 |
| Velocidad máxima (km/h) | 200 |
| Peso en vacío (kg) | 1450 |
| Peso máximo autorizado (kg) | 1910 |

Parámetros básicos (continuación)

| | |
|--|------|
| Consumo combinado WLTP (L/100 km) | 5.92 |
|--|------|

motor

| | |
|---|----------------------|
| Modelo de motor | EA211-DJS |
| Cilindrada (mL) | 1395 |
| Cilindrada (L) | 1.4 |
| Tipo de admisión | Turbo |
| Configuración de cilindros | L |
| Número de cilindros | 4 |
| Válvulas por cilindro | 4 |
| Distribución | DOHC |
| Potencia máxima (CV) | 150 |
| Régimen de potencia máxima (rpm) | 4800-5200 |
| Régimen de par máximo (rpm) | 1750-3000 |
| Potencia neta máxima (kW) | 110 |
| Octanaje | 95. |
| Sistema de alimentación | Spray directo |
| Material de culata | Aleación de aluminio |
| Material de bloque motor | Aleación de aluminio |
| Disposición del motor | Horizontal |

Pantalla/Sistema

| | |
|---|--|
| Pantalla a color de control central | <ul style="list-style-type: none">• Pantalla LCD táctil |
| Tamaño de la pantalla de infoentretenimiento | <ul style="list-style-type: none">• 12 pulgadas |
| Bluetooth/Teléfono integrado | <ul style="list-style-type: none">• |
| Integración/Duplicación de smartphone | <ul style="list-style-type: none">• Soporte CarPlay; • Soporte CarLife |
| Sistema de control de reconocimiento de voz | <ul style="list-style-type: none">• Sistema multimedia; • Navegación; • Teléfono; • Aire acondicionado |

Cuerpo

| | |
|----------------------|------|
| Longitud (mm) | 4784 |
| Anchura (mm) | 1831 |

Cuerpo (continuación)

| | |
|---------------------------------------|-----------------|
| Altura (mm) | 1469 |
| Distancia entre ejes (mm) | 2731 |
| Vía delantera (mm) | 1585 |
| Vía trasera (mm) | 1560 |
| Tipo de apertura de puertas | Puerta batiente |
| Número de puertas | 5 |
| Número de plazas | 5 |
| Capacidad del depósito (L) | 51 |
| Volumen del tronco (L) | 523-1446 |
| Coefficiente aerodinámico (Cx) | - |
| Ángulo de ataque (°) | 14 |
| Ángulo de salida (°) | 13 |

Caja de cambios

| | |
|----------------------------|--|
| Abreviatura | Doble embrague seco de 7 velocidades |
| Número de marchas | 7 |
| Tipo de transmisión | Transmisión de doble embrague seco (DCT) |

Dirección del chasis

| | |
|-------------------------------------|--|
| Tipo de tracción | Motor delantero, tracción delantera (FF) |
| Tipo de suspensión delantera | Suspensión independiente MacPherson |
| Tipo de suspensión trasera | Suspensión independiente multibrazo |
| Tipo de dirección asistida | Asistencia eléctrica |
| Estructura corporal | Tipo de carga |

Configuración del asiento

| | |
|---------------------------------------|---|
| Material de los asientos | • Imitación de cuero |
| Ajuste del asiento principal | • Ajuste delantero y trasero; • Ajuste del respaldo; • Ajuste de altura (2 a); • Soporte lumbar (4 a) |
| Método de ajuste del coasiento | • Ajuste delantero y trasero; • Ajuste del respaldo; • Ajuste de altura (2-dirección) |

Configuración del asiento (continuación)

| | |
|--|--------------------------------|
| Ajuste eléctrico del asiento del conductor y del pasajero. | Principal •/Vice- |
| Funciones del asiento delantero | <input type="radio"/> Calentar |
| Botones ajustables en la parte trasera del asiento del pasajero delantero | - |
| Asiento trasero plegable | • Proporción hacia abajo |
| Apoyabrazos central delantero/trasero | Antes •/después • |
| Portavasos trasero | • |

Seguridad activa

| | |
|--|-----------------------------------|
| Sistema antibloqueo de frenos (ABS) | • |
| Distribución electrónica de frenado (EBD/CBC) | • |
| Sistema de asistencia a la frenada (EBA/BAS/BA) | • |
| Sistema de control de tracción (ASR/TCS/TRC) | • |
| Control electrónico de estabilidad (ESC/ESP/DSC) | • |
| Sistema de monitorización de presión de neumáticos (TPMS) | • Alarma de presión de neumáticos |
| Recordatorio de cinturón de seguridad | • Coche completo |
| Anclajes ISOFIX para sillas infantiles | • |
| Sistema de aviso de cambio involuntario de carril (LDWS) | • |
| Frenado autónomo de emergencia (AEB) | • |
| Detector de fatiga del conductor | - |
| Alerta de colisión frontal (FCW) | • |

Aire acondicionado/refrigerador

Aire acondicionado/refrigerador (continuación)

| | |
|--|---------------------------------|
| Método de control de temperatura del aire acondicionado | • Aire acondicionado automático |
| Climatización independiente trasera | - |
| Ventilaciones de aire del asiento trasero | • |
| Control de zona de temperatura | • |
| Purificador de aire para coche | • |
| Filtro PM2.5 para el habitáculo | • |

Seguridad pasiva

| | |
|---|--------------------|
| Bolsa de aire del conductor y del pasajero | Principal •/Vice • |
| Airbags laterales delanteros y traseros | Antes •/después- |
| Airbags de cabeza delanteros y traseros (airbags de cortina) | Antes •/después • |

Freno de rueda

| | |
|---|------------------------------|
| Tipo de frenos delanteros | Tipo de disco de ventilación |
| Tipo de frenos traseros | Tipo de disco |
| Tipo de freno de estacionamiento | Estacionado electrónico |
| Tamaño de neumáticos delanteros | 225/45 R18 |
| Tamaño de neumáticos traseros | 225/45 R18 |
| Tamaño de la rueda de repuesto | No tamaño completo |

Audio/Iluminación interior

| | |
|---------------------------------------|---------------|
| Número de hablantes | • 6 altavoces |
| Iluminación ambiental interior | • 30 colores |
| Luz de lectura táctil | • |

Funciones de conducción

| | |
|---|---|
| Pantalla de información de tráfico de navegación | • |
| Asistente de carril | - |

Funciones de conducción (continuación)

| | |
|---|---|
| Sistema de asistencia para mantenerse en el carril | <ul style="list-style-type: none">• |
| Sistema de control de crucero | <ul style="list-style-type: none">• Crucero adaptativo a toda velocidad |
| Sistema de navegación por satélite | <ul style="list-style-type: none">• |
| Nivel de asistencia a la conducción | <ul style="list-style-type: none">•L2 |
| Centrado de carril | <ul style="list-style-type: none">• |
| Reconocimiento de señales de tráfico vial | <ul style="list-style-type: none">• |
| Sistemas de asistencia al conductor | <ul style="list-style-type: none">•Travel Assist |
| Asistencia de estacionamiento | - |

Iluminación exterior

| | |
|--|--|
| Fuente de luz de cruce | <ul style="list-style-type: none">•LED |
| Fuente de luz de carretera | <ul style="list-style-type: none">•LED |
| Luces diurnas LED | <ul style="list-style-type: none">• |
| Luces altas y bajas adaptativas | - |
| Faros automáticos | <ul style="list-style-type: none">• |
| Faros delanteros regulables en altura | <ul style="list-style-type: none">• |
| Retardo de apagado de los faros | <ul style="list-style-type: none">• |
| Modo lluvia y niebla de los faros | <ul style="list-style-type: none">• |

Espejos exteriores

| | |
|------------------------------------|---|
| Función del espejo exterior | <ul style="list-style-type: none">• Ajuste eléctrico; • Plegable eléctrico; • Calefacción del espejo retrovisor; • Flip automático al dar marcha atrás; • Plegable automático del coche bloqueado |
|------------------------------------|---|

Apariencia/antirrobo

| | |
|--|--|
| Material de la llanta | <ul style="list-style-type: none">• Aleación de aluminio |
| Baúl eléctrico | <ul style="list-style-type: none">• |
| inmovilizador electrónico del motor | <ul style="list-style-type: none">• |

Apariencia/antirrobo (continuación)

| | |
|---|---|
| Sistema de cierre centralizado en el coche | <ul style="list-style-type: none">• |
| Tipo de clave | <ul style="list-style-type: none">• Llave de control remoto |
| Sistema de arranque sin llave | <ul style="list-style-type: none">• |
| Función de entrada sin llave | <ul style="list-style-type: none">• Primera fila |
| Maletero manos libres | <ul style="list-style-type: none">• |
| Memoria de posición del maletero eléctrico | <ul style="list-style-type: none">• |
| Diseño de puerta sin marco | <ul style="list-style-type: none">• |

Tragaluz/Vidrio

| | |
|--|---|
| Tipo de techo solar | <ul style="list-style-type: none">• Techo corredizo eléctrico |
| Elevallas eléctricas delanteros y traseros | Antes •/después • |
| Función de elevación de ventana con un solo toque | <ul style="list-style-type: none">• Coche completo |
| Función anti-pinzamiento de ventana | <ul style="list-style-type: none">• |
| Espejo de maquillaje para coche | <ul style="list-style-type: none">• Iluminación del conductor principal;• Iluminación del copiloto |
| Limpiaparabrisas trasero | - |
| Función de limpiaparabrisas con sensor de lluvia | <ul style="list-style-type: none">• Tipo de inducción de lluvia |

Color interior y exterior

| | |
|-----------------------|---|
| Color exterior | Mint Blue: #8391A4; Tianjiao Red: # A11E1F; Dragon Tongue Blue: # 2C387C; Pepper White: # FFFFFFFF; Cigar Grey: #545658; Rock Tea Grey: #343434 |
| Color interior | Negro: #000000; Negro/Gris: #000000/# 4E4E4E |

Volante/espejo interior

| | |
|--|--|
| Material del volante | <ul style="list-style-type: none">• Corteza |
| Ajuste de la posición del volante | <ul style="list-style-type: none">• Ajuste manual hacia arriba y hacia abajo |
| Volante multifunción | <ul style="list-style-type: none">• |
| Volante calefactado | ○ |

Volante/espejo interior (continuación)

| | |
|---|----------------------------------|
| Memoria del volante | - |
| Pantalla de visualización de la computadora de viaje | • Color |
| Panel de instrumentos LCD completo | • |
| Tamaño del instrumento LCD | • 10.2 pulgadas |
| Función del espejo retrovisor interior | • Manual antideslumbrante |
| Cambio de marchas | • Cambio de manillar electrónico |
| Pantalla digital de visualización frontal HUD | ○ |

Configuración inteligente

| | |
|-------------------------------------|-----|
| Servicios de coche conectado | • |
| Actualizaciones OTA | - |
| Red 4G/5G | •4G |

Control de conducción

| | |
|--|---|
| Interruptor de modo de conducción | • Deportes; • Económico; • Estándar/cómodo; • Personalizado/personalizado |
| Estacionamiento automático | • |
| Asistencia de arranque en pendiente | • |
| Sistema de recuperación de energía | • |
| Tecnología de arranque y parada del motor | • |

Hardware de conducción

| | |
|---|--------------------------|
| Radar de estacionamiento delantero/trasero | Antes •/después • |
| Sistema de cámaras de asistencia a la conducción | • Imagen de marcha atrás |

Carga en el coche

| | |
|--------------------------------------|--|
| Puerto multimedia/de carga | •USB;•Type-C |
| Número de puertos USB/ Tipo-C | • 2 en la primera fila/2 en la última fila |

Carga en el coche (continuación)

| | |
|--|--|
| Función de carga inalámbrica del teléfono móvil | <ul style="list-style-type: none">• Primera fila |
| Toma de corriente de 12 V del maletero | <ul style="list-style-type: none">• |

Paquete opcional

| | |
|-------------------------|---|
| Paquete opcional | Paquete opcional de kit de calentamiento seleccionado picante (USD 0.15; incluye: asientos delanteros con calefacción, volante con calefacción); paquete opcional de pantalla frontal W-HUD (USD 0.15; incluye: pantalla frontal W-HUD); color de cigarro gris paquete opcional (USD 0.15; incluido: color exterior gris cigarro); paquete opcional de color exterior rojo Tianjiao (USD 0.15; incluye: color exterior rojo Tianjiao) |
|-------------------------|---|

"●" = Equipamiento de serie

"-" = No disponible

"○" = Equipamiento opcional.

Nota: Estos son vehículos del mercado chino. La cobertura de garantía no está disponible fuera de China.