Informe de Detalles del Vehículo

Honda Odyssey 2022 2.0L Edición Rui Lingxiang

Información Básica

Marca	**Honda**
Kilometraje	**36,000 km**
Color	**Negro**
Primera matriculación	**2022-11-01**
Número de transferencias	**0**

Imágenes del Vehículo






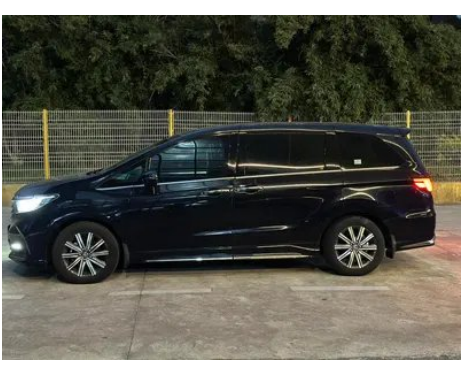



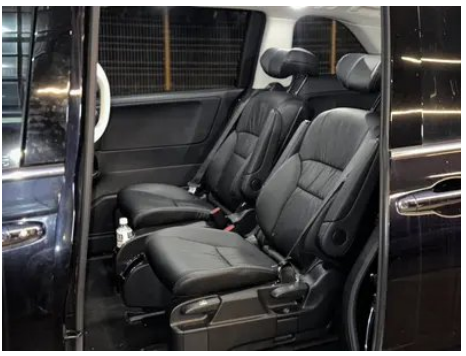






Condición del Vehículo

1. Paneles metálicos de carrocería originales con pintura de fábrica.

Información de Configuración

Información del modelo

Nombre del modelo	Honda Odyssey 2022 2.0L e:HEV Edición Rui Lingxiang
Fecha de lanzamiento	2021.12

Parámetros básicos

Categoría del vehículo	MPV de tamaño mediano
Tipo de energía	Vehículo híbrido eléctrico (HEV)
Potencia máxima (kW)	107
Par máximo (N·m)	175
Transmisión	Transmisión continuamente variable E-CVT
Tipo de carrocería	MPV
Motor	2.0 L 146 CV L4
Dimensiones (L×A×A) (mm)	4861*1820*1712

Parámetros básicos (continuación)

Aceleración 0-100 km/h (s)	-
Velocidad máxima (km/h)	160
Peso en vacío (kg)	1889
Peso máximo autorizado (kg)	2514
Motor eléctrico (CV)	184
Consumo combinado WLTP (L/100 km)	5.88

motor

Modelo de motor	LFB11
Cilindrada (mL)	1993
Cilindrada (L)	2.0
Tipo de admisión	Motor atmosférico
Configuración de cilindros	L
Número de cilindros	4
Válvulas por cilindro	4
Relación de compresión	13.5
Distribución	DOHC
Potencia máxima (CV)	146
Régimen de potencia máxima (rpm)	6200
Régimen de par máximo (rpm)	3500
Potencia neta máxima (kW)	107
Octanaje	92 RON
Sistema de alimentación	Inyección multipunto
Material de culata	Aleación de aluminio
Material de bloque motor	Aleación de aluminio
Disposición del motor	Disposición transversal
Tecnologías específicas del motor	i-VTEC

Motor eléctrico

Tipo de motor	-
Potencia total de motores eléctricos (kW)	135

Motor eléctrico (continuación)

Par total de motores eléctricos (N·m)	315
Potencia máx. del motor eléctrico delantero (kW)	135
Par máx. del motor eléctrico delantero (N·m)	315
Potencia total del sistema (kW)	158
Número de motores de accionamiento	Un motor eléctrico
Configuración de motores	Montado en la parte delantera
Tipo de batería	Batería de iones de litio

Pantalla/Sistema

Pantalla a color de control central	• Pantalla LCD táctil
Tamaño de la pantalla de infoentretenimiento	• 10.1 pulgadas
Bluetooth/Teléfono integrado	•
Integración/Duplicación de smartphone	• Compatibilidad con Baidu CarLife
Sistema de control de reconocimiento de voz	• Sistema multimedia; • Navegación; • Teléfono
Sistema inteligente a bordo del vehículo	•Honda Connect

Cuerpo

Longitud (mm)	4861
Anchura (mm)	1820
Altura (mm)	1712
Distancia entre ejes (mm)	2900
Vía delantera (mm)	1559
Vía trasera (mm)	1560
Tipo de apertura de puertas	Puertas batientes y laterales correderas
Número de puertas	5
Número de plazas	7
Capacidad del depósito (L)	50
Volumen del tronco (L)	-

Cuerpo (continuación)

Coeficiente aerodinámico (Cx)	-
Ángulo de ataque (°)	15
Ángulo de salida (°)	17
Radio de giro mínimo (m)	5.4

Caja de cambios

Abreviatura	Transmisión continuamente variable E-CVT
Número de marchas	Transmisión de variación continua
Tipo de transmisión	Transmisión variable continua electrónica (E-CVT)

Dirección del chasis

Tipo de tracción	Motor delantero, tracción delantera (FF)
Tipo de suspensión delantera	Suspensión independiente MacPherson
Tipo de suspensión trasera	Suspensión dependiente de eje torsional
Tipo de dirección asistida	Dirección asistida eléctrica
Estructura corporal	Carrocería monocasco

Configuración del asiento

Material de los asientos	• Cuero auténtico
Ajuste del asiento principal	• Ajuste longitudinal; • Ajuste de respaldo; • Ajuste de altura (4 direcciones)
Método de ajuste del coasiento	• Ajuste longitudinal; • Ajuste de respaldo
Ajuste eléctrico del asiento del conductor y del pasajero.	conductor •/pasajero-
Funciones del asiento delantero	• Calefacción
Botones ajustables en la parte trasera del asiento del pasajero delantero	-
Ajuste del asiento de la segunda fila	• Ajuste longitudinal; • Ajuste de respaldo; • Ajuste izquierdo y derecho
Asiento trasero plegable	• Plegado dividido
Apoyabrazos central delantero/trasero	delantero •/trasero •

Configuración del asiento (continuación)

Portavasos trasero	•
Disposición de los asientos	•2-2-3
Asientos independientes de la segunda fila	•

Seguridad activa

Sistema antibloqueo de frenos (ABS)	•
Distribución electrónica de frenado (EBD/CBC)	•
Sistema de asistencia a la frenada (EBA/BAS/BA)	•
Sistema de control de tracción (ASR/TCS/TRC)	•
Control electrónico de estabilidad (ESC/ESP/DSC)	•
Sistema de monitorización de presión de neumáticos (TPMS)	• Alarma de presión de neumáticos
Recordatorio de cinturón de seguridad	• Fila delantera
Anclajes ISOFIX para sillas infantiles	•
Sistema de aviso de cambio involuntario de carril (LDWS)	•
Frenado autónomo de emergencia (AEB)	•
Detector de fatiga del conductor	-
Alerta de colisión frontal (FCW)	•
Alerta de conducción a baja velocidad	•
Sistema de llamada de emergencia (eCall)	•

Aire acondicionado/refrigerador

Método de control de temperatura del aire acondicionado	• Aire acondicionado automático
Climatización independiente trasera	•

Aire acondicionado/refrigerador (continuación)

Ventilaciones de aire del asiento trasero	•
Control de zona de temperatura	•
Purificador de aire para coche	-
Filtro PM2.5 para el habitáculo	•

Seguridad pasiva

Bolsa de aire del conductor y del pasajero	conductor •/pasajero •
Airbags laterales delanteros y traseros	delantero •/trasero-
Airbags de cabeza delanteros y traseros (airbags de cortina)	-

Freno de rueda

Tipo de frenos delanteros	Freno de disco ventilado
Tipo de frenos traseros	Freno de disco
Tipo de freno de estacionamiento	Freno de estacionamiento electrónico
Tamaño de neumáticos delanteros	215/60 R17
Tamaño de neumáticos traseros	215/60 R17
Tamaño de la rueda de repuesto	sin

Audio/Iluminación interior

Número de hablantes	• 6 altavoces

Funciones de conducción

Pantalla de información de tráfico de navegación	•
Asistente de carril	-
Sistema de asistencia para mantenerse en el carril	•
Sistema de control de crucero	• Control de crucero adaptativo en todo el rango de velocidades
Sistema de navegación por satélite	•

Funciones de conducción (continuación)

Nivel de asistencia a la conducción	•L2
Centrado de carril	•
Reconocimiento de señales de tráfico vial	•
Sistemas de asistencia al conductor	•Honda SENSING
Asistencia de estacionamiento	-

Iluminación exterior

Fuente de luz de cruce	•LED
Fuente de luz de carretera	•LED
Luces diurnas LED	-
Luces altas y bajas adaptativas	-
Faros automáticos	-
luces antiniebla delanteras	•LED
Faros delanteros regulables en altura	•
Retardo de apagado de los faros	•

Espejos exteriores

Función del espejo exterior	• Regulación eléctrica; • Plegado eléctrico

Apariencia/antirrobo

Material de la llanta	• Aleación de aluminio
Baúl eléctrico	•
inmovilizador electrónico del motor	•
Sistema de cierre centralizado en el coche	•
Tipo de clave	• Llave de control remoto
Sistema de arranque sin llave	•
Función de entrada sin llave	• Puertas delanteras
Maletero manos libres	•

Apariencia/antirrobo (continuación)

Memoria de posición del maletero eléctrico	•
Tipo de puerta corredera	• Accionamiento eléctrico en ambos lados

Tragaluz/Vidrio

Tipo de techo solar	• Techo solar eléctrico
Elevalunas eléctricos delanteros y traseros	delantero •/trasero •
Función de elevación de ventana con un solo toque	• Lado del conductor
Función anti-pinzamiento de ventana	•
Espejo de maquillaje para coche	• Lado del conductor + iluminación; • Pasajero delantero + Iluminación
Limpiaparabrisas trasero	•
Ventana lateral de vidrio insonorizado multicapa	• Vehículo completo

Color interior y exterior

Color exterior	Blanco estrellas y luna:#EFEFEF; Blanco Greenland:#EDF2F8; Azul aurora:#1E2895; Plata fluida noche polar:#505050; Violeta iridiscente resplandeciente:#330852; Azul cielo estrellado:#1F3058
Color interior	Negro:#000000; Negro/ Marfil:#000000/#CEC5B1

Volante/espejo interior

Material del volante	• Cuero auténtico
Ajuste de la posición del volante	• Ajuste manual en altura y profundidad
Volante multifunción	•
Volante calefactado	-
Memoria del volante	-
Pantalla de visualización de la computadora de viaje	• Color
Panel de instrumentos LCD completo	-
Tamaño del instrumento LCD	• 7 pulgadas

Volante/espejo interior (continuación)

Función del espejo retrovisor interior	• Retrovisor antideslumbramiento manual
Cambio de marchas	• Selector de marchas por botones
Dispositivo ETC	•

Configuración inteligente

Servicios de coche conectado	•
Actualizaciones OTA	•
Red 4G/5G	•4G
Función remota de la aplicación móvil	• Comprobación del estado del vehículo/diagnóstico; • Localización del vehículo / buscar mi coche
puntos de acceso wifi	•

Control de conducción

Interruptor de modo de conducción	• Deportivo; • Modo económico
Estacionamiento automático	•
Asistencia de arranque en pendiente	•
Sistema de recuperación de energía	•

Hardware de conducción

Radar de estacionamiento delantero/trasero	delantero •/trasero •
Sistema de cámaras de asistencia a la conducción	• Cámara de marcha atrás
Cámara de percepción frontal	• Cámara monocular
Número de cámaras	• 2 unidades
Número de radares ultrasónicos	• 6 unidades

Carga en el coche

Puerto multimedia/de carga	•USB
Número de puertos USB/ Tipo-C	• Fila delantera 3 unidades / Fila trasera 2 unidades
Función de carga inalámbrica del teléfono móvil	• Fila delantera

"●" = Equipamiento de serie

"-" = No disponible

"○" = Equipamiento opcional.

Nota: Estos son vehículos del mercado chino. La cobertura de garantía no está disponible fuera de China.