Rapport de Détail du Véhicule

Honda Odyssey 2022 2.0L Édition Rui Lingxiang

Informations de Base

Marque	**Honda**
Kilométrage	**36,000 km**
Couleur	**Noir**
Première immatriculation	**2022-11-01**
Nombre de transferts	**0**

Images du Véhicule






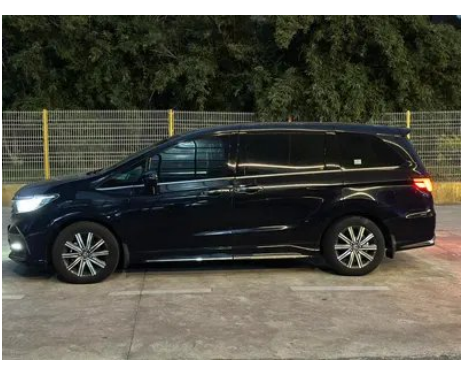



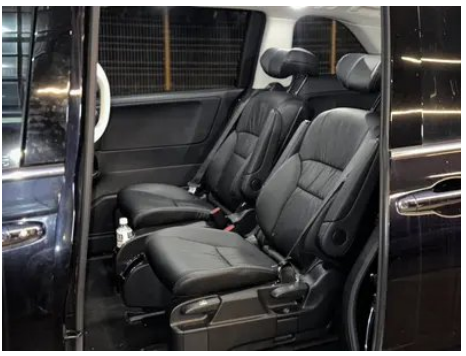







État du Véhicule

1. Éléments de carrosserie métalliques d’origine avec peinture d’usine.

Informations de Configuration

Informations sur le modèle

Nom du modèle	Honda Odyssey 2022 2.0L e:HEV Édition Rui Lingxiang
Date de lancement	2021.12

Paramètres de base

Catégorie du véhicule	MPV de taille moyenne
Type d'énergie	Véhicule hybride électrique (HEV)
Puissance maximale (kW)	107
Couple maximal (N·m)	175
Transmission	Transmission à variation continue (E-CVT)
Type de carrosserie	MPV
Moteur	2.0 L 146 ch L4
Dimensions (L×I×H) (mm)	4861*1820*1712

Paramètres de base (suite)

Accélération 0-100 km/h (s)	-
Vitesse maximale (km/h)	160
Poids à vide (kg)	1889
Poids total autorisé en charge (kg)	2514
Moteur électrique (ch)	184
Consommation mixte WLTP (L/100 km)	5.88

moteur

Référence moteur	LFB11
Cylindrée (mL)	1993
Cylindrée (L)	2.0
Type d'admission	Moteur atmosphérique
Configuration des cylindres	L
Nombre de cylindres	4
Soupapes par cylindre	4
Taux de compression	13.5
Distribution	DOHC
Puissance maximale (ch)	146
Régime de puissance maxi (tr/min)	6200
Régime de couple maxi (tr/min)	3500
Puissance nette maximale (kW)	107
Indice d'octane	92 RON
Système d'alimentation	Injection multipoint
Matériau de culasse	Alliage d'aluminium
Matériau de bloc-moteur	Alliage d'aluminium
Disposition du moteur	Disposition transversale
Technologies spécifiques aux moteurs	i-VTEC

moteur électrique

Type de moteur	-

moteur électrique (suite)

Puissance totale des moteurs électriques (kW)	135
Couple total des moteurs électriques (N·m)	315
Puissance max. du moteur électrique avant (kW)	135
Couple max. du moteur électrique avant (N·m)	315
Puissance totale du système (kW)	158
Nombre de moteurs d'entraînement	Un moteur électrique
Configuration des moteurs	Monté à l'avant
Type de batterie	Batterie lithium-ion

Écran/Système

Écran couleur de contrôle central	• Écran LCD tactile
Taille de l'écran d'infodivertissement	• 10.1 pouces
Bluetooth/Téléphone embarqué	•
Intégration/Mise en miroir de smartphone	• Prise en charge de Baidu CarLife
Système de contrôle de reconnaissance vocale	• Système multimédia; • Navigation; • Téléphone
Système intelligent embarqué	•Honda Connect

Corps

Longueur (mm)	4861
Largeur (mm)	1820
Hauteur (mm)	1712
Empattement (mm)	2900
Voie avant (mm)	1559
Voie arrière (mm)	1560
Type d'ouverture des portes	Portes battantes et latérales coulissantes
Nombre de portes	5
Nombre de places	7

Corps (suite)

Capacité du réservoir (L)	50
Volume du coffre (L)	-
Coefficient de traînée (Cx)	-
Angle d'attaque (°)	15
Angle de fuite (°)	17
Rayon de braquage minimum (m)	5.4

Boîte de vitesse

Abréviation	Transmission à variation continue (E-CVT)
Nombre de rapports	Transmission à variation continue
Type de transmission	Transmission à variation continue électronique (E-CVT)

Direction du châssis

Type de transmission	Moteur avant, traction avant (FF)
Type de suspension avant	Suspension indépendante MacPherson
Type de suspension arrière	Suspension dépendante à traverse de torsion
Type de direction assistée	Direction assistée électrique
Structure du corps	Structure monocoque

Configuration des sièges

Matériau des sièges	• Cuir véritable
Réglage du siège principal	• Réglage longitudinal; • Réglage du dossier; • Réglage haut et bas (4 directions)
Méthode de réglage du siège arrière	• Réglage longitudinal; • Réglage du dossier
Réglage électrique du siège conducteur et du siège passager	conducteur •/passager-
Fonctions des sièges avant	• Chauffage
Boutons de réglage arrière du siège passager avant	-
Réglage du siège de la deuxième rangée	• Réglage longitudinal; • Réglage du dossier; • Ajustement gauche et droite
Banquette arrière rabattable	• Rabattement fractionné

Configuration des sièges (suite)

Accoudoir central avant/ arrière	avant •/arrière •
Porte-gobelet arrière	•
Disposition des sièges	•2-2-3
Sièges indépendants de la deuxième rangée	•

Sécurité active

Système antiblocage des roues (ABS)	•
Répartiteur électronique de freinage (EBD/CBC)	•
Système d'assistance au freinage (EBA/BAS/BA)	•
Système antipatinage (ASR/TCS/TRC)	•
Contrôle électronique de stabilité (ESC/ESP/DSC)	•
Système de surveillance de la pression des pneus (TPMS)	• Alarme de pression des pneus
Avertisseur de ceinture de sécurité	• Rangée avant
Fixations ISOFIX pour siège enfant	•
Système d'avertissement de franchissement de ligne (LDWS)	•
Système de freinage d'urgence autonome (AEB)	•
Détection de fatigue du conducteur	-
Alerte de collision frontale (FCW)	•
Alerte de conduite à basse vitesse	•
Système d'appel d'urgence (eCall)	•

Climatisation/réfrigérateur

Méthode de contrôle de la température de la climatisation	• Climatisation automatique

Climatisation/réfrigérateur (suite)

Climatisation indépendante arrière	•
Bouches d'aération des sièges arrière	•
Contrôle de zone de température	•
Purificateur d'air pour voiture	-
Filtre PM2.5 d'habitacle	•

Sécurité passive

Airbag conducteur/ passager	conducteur •/passager •
Airbags latéraux avant/ arrière	avant •/arrière-
Airbags de tête avant/ arrière (airbags rideaux)	-

Frein de roue

Type de freins avant	Frein à disque ventilé
Type de freins arrière	Frein à disque
Type de frein de stationnement	Frein de stationnement électronique
Dimensions des pneus avant	215/60 R17
Dimensions des pneus arrière	215/60 R17
Dimensions de la roue de secours	sans

Audio/Éclairage intérieur

Nombre de locuteurs	• 6 haut-parleurs

Fonctions de conduite

Affichage des informations de trafic de navigation	•
Assistance de voie	-
Système d'assistance au maintien de la voie	•
Système de régulateur de vitesse	• Régulateur adaptatif sur toute la plage de vitesses
Système de navigation par satellite	•

Fonctions de conduite (suite)

Niveau d'assistance à la conduite	•L2
Centrage de voie	•
Reconnaissance des panneaux de signalisation routière	•
Systèmes d'aide à la conduite	•Honda SENSING
Assistance au stationnement	-

Éclairage extérieur

Source de lumière de croisement	•LED
Source lumineuse de feux de route	•LED
Feux de jour à LED	-
Feux de route et de croisement adaptatifs	-
Phares automatiques	-
Feux de brouillard avant	•LED
Phares réglables en hauteur	•
Délai d'extinction des phares	•

Rétroviseurs extérieurs

Fonction rétroviseur extérieur	• Régulation électrique; • Rabattement électrique

Apparence/antivol

Matériau de la jante	• Alliage d'aluminium
Coffre électrique	•
Antidémarrage électronique du moteur	•
Système de verrouillage centralisé dans la voiture	•
Type de clé	• Clé de télécommande
Système de démarrage sans clé	•
Fonction d'entrée sans clé	• Portes avant
Coffre mains libres	•

Apparence/antivol (suite)

Mémoire de position du coffre électrique	•
Type de porte coulissante	• Commande électrique des deux côtés

Puits de lumière/Verre

Type de toit ouvrant	• Toit ouvrant électrique
Vitres électriques avant/ arrière	avant •/arrière •
Fonction de levage de vitre à une touche	• Côté conducteur
Fonction anti-pincement de fenêtre	•
Miroir de maquillage pour voiture	• Côté conducteur + éclairage; • Passager avant + Lumières
Essuie-glace arrière	•
Fenêtre latérale en verre multicouche insonorisé	• Véhicule complet

Couleur intérieure et extérieure

Couleur extérieure	Blanc étoiles et lune:#EFEFEF; Blanc Greenland:#EDF2F8; Bleu aurore:#1E2895; Argent fluide nuit polaire:#505050; Violet irisé scintillant:#330852; Bleu ciel étoilé:#1F3058
Couleur intérieure	Noir:#000000; Noir/Couleur ivoire:#000000/#CEC5B1

Volant/rétroviseur intérieur

Matériau du volant	• Cuir véritable
Réglage de la position du volant	• Réglage manuel en hauteur et en profondeur
Volant multifonction	•
Volant chauffant	-
Mémoire du volant	-
Écran d'affichage de l'ordinateur de bord	• Couleur
Tableau de bord LCD complet	-
Taille de l'instrument LCD	• 7 pouces
Fonction rétroviseur intérieur	• Rétroviseur antireflet à réglage manuel
Changement de vitesse	• Sélecteur de vitesses à boutons

Volant/rétroviseur intérieur (suite)

Dispositif ETC	•

Configuration intelligente

Services de voiture connectée	•
Mises à jour OTA	•
Réseau 4G/5G	•4G
Fonction à distance de l'application mobile	• Contrôle de l’état du véhicule/ diagnostic; • Localisation du véhicule / recherche du véhicule
points d'accès Wi-Fi	•

Contrôle de la conduite

Commutateur de mode de conduite	• Sport; • Mode économique
Stationnement automatique	•
Aide au démarrage en côte	•
Système de récupération d'énergie	•

Matériel de conduite

Radar de stationnement avant/arrière	avant •/arrière •
Système de caméras d'aide à la conduite	• Caméra de recul
Caméra de perception frontale	• Caméra monoculaire
Nombre de caméras	• 2 unités
Nombre de radars à ultrasons	• 6 unités

Recharge en voiture

Port multimédia/de chargement	•USB
Nombre de ports USB/ Type-C	• Rangée avant 3 unités / Rangée arrière 2 unités
Fonction de chargement sans fil pour téléphone portable	• Rangée avant

"●" = Équipement de série

"-" = Non disponible

"○" = Équipement en option.

Remarque : Il s'agit de véhicules du marché chinois. La couverture de garantie n'est pas disponible en dehors de la Chine.