Informe de Detalles del Vehículo

Audi A4L 2024 40 TFSI Deluxe dinámico

Información Básica

Marca	**Audi**
Kilometraje	**27,000 km**
Color	**Gris oscuro**
Primera matriculación	**2024-04-01**
Número de transferencias	**0**

Imágenes del Vehículo








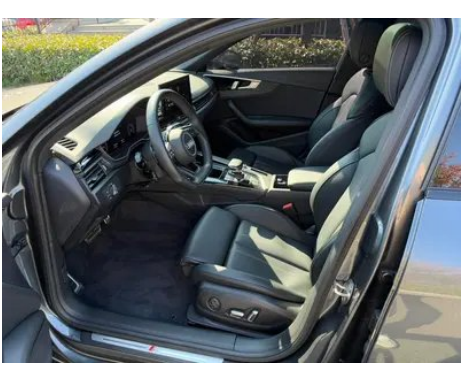
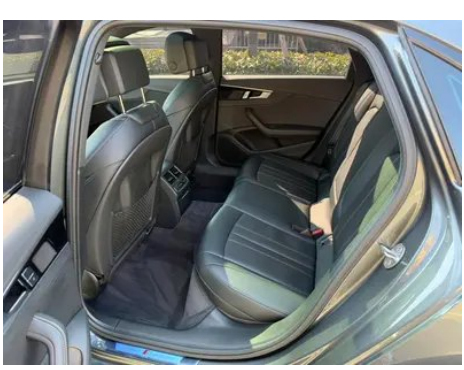
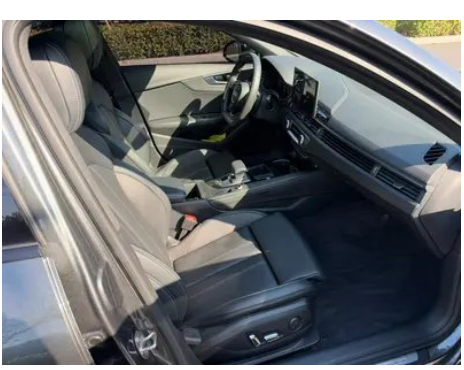








Condición del Vehículo

1. Viga lateral inferior derecha: Estribo derecho, Deformación del lado exterior. 2. Guías del asiento del conductor: Rieles y estructura del asiento del conductor, Señales de desmontaje. 3. Guías del asiento del acompañante delantero: Rieles y estructura del asiento del pasajero delantero, Señales de desmontaje.

Información de Configuración

Información del modelo

Nombre del modelo	Audi A4L 2024 40 TFSI Deluxe dinámico
Fecha de lanzamiento	2023.10

Parámetros básicos

Categoría del vehículo	Coche mediano
Tipo de energía	Gasolina
Potencia máxima (kW)	140
Par máximo (N·m)	320
Transmisión	transmisión de doble embrague húmedo (7 velocidades)
Tipo de carrocería	Sedán
Motor	2.0T 190 CV L4

Parámetros básicos (continuación)

Dimensiones (L×A×A) (mm)	4858*1847*1439
Aceleración 0-100 km/h (s)	8.3
Velocidad máxima (km/h)	235
Peso en vacío (kg)	1645
Peso máximo autorizado (kg)	2080
Consumo combinado WLTP (L/100 km)	6.90

motor

Modelo de motor	DTG
Cilindrada (mL)	1984
Cilindrada (L)	2.0
Tipo de admisión	Turbo
Configuración de cilindros	L
Número de cilindros	4
Válvulas por cilindro	4
Distribución	DOHC
Potencia máxima (CV)	190
Régimen de potencia máxima (rpm)	-
Régimen de par máximo (rpm)	-
Potencia neta máxima (kW)	140
Octanaje	95 RON
Sistema de alimentación	Inyección directa de combustible
Material de culata	Aleación de aluminio
Material de bloque motor	Hierro fundido
Disposición del motor	Disposición longitudinal

Pantalla/Sistema

Pantalla a color de control central	• Pantalla LCD táctil
Tamaño de la pantalla de infoentretenimiento	• 10.1 pulgadas
Bluetooth/Teléfono integrado	•

Pantalla/Sistema (continuación)

Integración/Duplicación de smartphone	• Compatibilidad con Apple CarPlay; • Compatibilidad con Android Auto
Sistema de control de reconocimiento de voz	• Sistema multimedia; • Navegación; • Teléfono
Sistema inteligente a bordo del vehículo	• Audi Connect
Respuesta de vibración de la pantalla táctil	•

Cuerpo

Longitud (mm)	4858
Anchura (mm)	1847
Altura (mm)	1439
Distancia entre ejes (mm)	2908
Vía delantera (mm)	1566
Vía trasera (mm)	1549
Altura libre con carga (mm)	97
Tipo de apertura de puertas	Puerta batiente
Número de puertas	4
Número de plazas	5
Capacidad del depósito (L)	56
Volumen del tronco (L)	424
Coeficiente aerodinámico (Cx)	-
Ángulo de ataque (°)	14
Ángulo de salida (°)	15
Radio de giro mínimo (m)	5.9

Caja de cambios

Abreviatura	transmisión de doble embrague húmedo (7 velocidades)
Número de marchas	7
Tipo de transmisión	Transmisión de doble embrague húmedo (DCT)

Dirección del chasis

Tipo de tracción	Motor delantero, tracción delantera (FF)

Dirección del chasis (continuación)

Tipo de suspensión delantera	Suspensión independiente de cinco brazos
Tipo de suspensión trasera	Suspensión independiente de cinco brazos
Tipo de dirección asistida	Dirección asistida eléctrica
Estructura corporal	Carrocería monocasco

Configuración del asiento

Material de los asientos	• Cuero sintético; ○ Tapicería mixta de cuero y Alcantara (5000 CNY)
Ajuste del asiento principal	• Ajuste longitudinal; • Ajuste de respaldo; • Ajuste de altura (4 direcciones); • Ajuste del soporte de la pierna; • Soporte lumbar (4 direcciones)
Método de ajuste del coasiento	• Ajuste longitudinal; • Ajuste de respaldo; • Ajuste de altura (4 direcciones); • Ajuste del soporte de la pierna; • Soporte lumbar (4 direcciones)
Ajuste eléctrico del asiento del conductor y del pasajero.	conductor •/pasajero •
Funciones del asiento delantero	• Calefacción; ○ Ventilación (9900 CNY)
Función de memoria del asiento eléctrico	○ Asiento del conductor (2500 CNY)
Botones ajustables en la parte trasera del asiento del pasajero delantero	-
Asiento trasero plegable	• Plegado dividido
Apoyabrazos central delantero/trasero	delantero •/trasero •
Portavasos trasero	•
Asientos de estilo deportivo	•

Seguridad activa

Sistema antibloqueo de frenos (ABS)	•
Distribución electrónica de frenado (EBD/CBC)	•
Sistema de asistencia a la frenada (EBA/BAS/BA)	•

Seguridad activa (continuación)

Sistema de control de tracción (ASR/TCS/TRC)	•
Control electrónico de estabilidad (ESC/ESP/DSC)	•
Sistema de monitorización de presión de neumáticos (TPMS)	• Alarma de presión de neumáticos
Recordatorio de cinturón de seguridad	• Fila delantera
Anclajes ISOFIX para sillas infantiles	•
Sistema de aviso de cambio involuntario de carril (LDWS)	○ (3000 CNY)
Frenado autónomo de emergencia (AEB)	○ (3000 CNY)
Detector de fatiga del conductor	•
Alerta de colisión frontal (FCW)	○
Alerta de colisión trasera	○ (1200 CNY)
Sistema de llamada de emergencia (eCall)	•

Aire acondicionado/refrigerador

Método de control de temperatura del aire acondicionado	• Aire acondicionado automático
Climatización independiente trasera	•
Ventilaciones de aire del asiento trasero	•
Control de zona de temperatura	•
Purificador de aire para coche	-
Filtro PM2.5 para el habitáculo	-

Seguridad pasiva

Bolsa de aire del conductor y del pasajero	conductor •/pasajero •
Airbags laterales delanteros y traseros	delantero •/trasero ○ Airbags laterales traseros (1600 CNY)

Seguridad pasiva (continuación)

Airbags de cabeza delanteros y traseros (airbags de cortina)	delantero •/trasero •

Freno de rueda

Tipo de frenos delanteros	Freno de disco ventilado
Tipo de frenos traseros	Freno de disco
Tipo de freno de estacionamiento	Freno de estacionamiento electrónico
Tamaño de neumáticos delanteros	245/35 R19
Tamaño de neumáticos traseros	245/35 R19
Tamaño de la rueda de repuesto	De tamaño reducido

Audio/Iluminación interior

Marca del altavoz	○ Bang & Olufsen (7200 CNY)
Número de hablantes	• 10 altavoces; ○ 19 altavoces
Iluminación ambiental interior	• 30 colores
Luz de lectura táctil	•

Funciones de conducción

Pantalla de información de tráfico de navegación	•
Asistente de carril	○ (8000 CNY)
Sistema de asistencia para mantenerse en el carril	○ (4600 CNY)
Sistema de control de crucero	• Control de crucero; ○ Control de crucero adaptativo (16200 CNY)
Sistema de navegación por satélite	•
Nivel de asistencia a la conducción	○L2
Asistencia de estacionamiento	○ (1300 CNY)

Iluminación exterior

Fuente de luz de cruce	•LED
Fuente de luz de carretera	•LED
Luces diurnas LED	•

Iluminación exterior (continuación)

Luces altas y bajas adaptativas	○ (800 CNY)
Faros automáticos	•
Faros delanteros regulables en altura	•
Retardo de apagado de los faros	•
Características de iluminación	○ Matrix (6200 CNY)
Encender las luces delanteras	○
Modo lluvia y niebla de los faros	•
Dispositivo de limpieza de faros	○ (2000 CNY)
Lámpara de señal de giro	•

Espejos exteriores

Función del espejo exterior	• Regulación eléctrica; • Plegado eléctrico; ○ Memoria del espejo retrovisor (1000 CNY); • Calefacción del espejo retrovisor; • Inclinación automática de retrovisores al dar marcha atrás; • Plegado automático de retrovisores al bloquear; • Antideslumbramiento automático

Apariencia/antirrobo

Material de la llanta	• Aleación de aluminio
inmovilizador electrónico del motor	•
Sistema de cierre centralizado en el coche	•
Tipo de clave	• Llave de control remoto
Sistema de arranque sin llave	•
Función de entrada sin llave	• Vehículo completo
Kit de apariencia	• Estilo deportivo
Función de arranque remoto	•

Tragaluz/Vidrio

Tipo de techo solar	• Techo solar panorámico practicable

Tragaluz/Vidrio (continuación)

Elevalunas eléctricos delanteros y traseros	delantero •/trasero •
Función de elevación de ventana con un solo toque	• Vehículo completo
Función anti-pinzamiento de ventana	•
Parasol para parabrisas trasero	○
Espejo de maquillaje para coche	• Lado del conductor + iluminación; • Pasajero delantero + Iluminación
Limpiaparabrisas trasero	-
Función de limpiaparabrisas con sensor de lluvia	• Con sensor de lluvia
Parasoles para ventanas laterales traseras	○ Manual

Color interior y exterior

Color exterior	Gris nube del cielo:#646464; Blanco Arcona:#FFFFFF; Gris Nardo:#A3A9B5; Platino:#B7AB92; Negro legendario:#101010
Color interior	Negro/Rojo magma:#000000/#A00A0A; Negro:#000000; Negro/Rojo Arras:#000000/#821E22; Negro/Gris:#000000/#8D8F8E; Gris:#969696

Volante/espejo interior

Material del volante	• Cuero auténtico
Ajuste de la posición del volante	• Ajuste manual en altura y profundidad
Volante multifunción	•
Volante calefactado	○ (500 CNY)
Memoria del volante	-
Pantalla de visualización de la computadora de viaje	• Color
Panel de instrumentos LCD completo	•
Tamaño del instrumento LCD	• 12.3 pulgadas
Función del espejo retrovisor interior	• Antideslumbramiento automático

Volante/espejo interior (continuación)

Cambio de marchas	• Palanca de cambios electrónica
Pantalla digital de visualización frontal HUD	○ (17900 CNY)
Dispositivo ETC	○ (500 CNY)
Levas de cambio en el volante	•

Configuración inteligente

Servicios de coche conectado	•
Actualizaciones OTA	-
Red 4G/5G	• 4G; ○ 5G (2400 CNY)
Función remota de la aplicación móvil	• Control de puertas; • Arranque del vehículo; • Control del climatizador

Control de conducción

Interruptor de modo de conducción	• Deportivo; • Modo económico; • Estándar/Confort; • Personalizado/ personalizado
Estacionamiento automático	•
Asistencia de arranque en pendiente	•
Sistema de recuperación de energía	•
Relación de dirección variable	○ (10000 CNY)
Tecnología de arranque y parada del motor	•

Hardware de conducción

Radar de estacionamiento delantero/trasero	delantero •/trasero •
Sistema de cámaras de asistencia a la conducción	• Cámara de marcha atrás; ○ 360 grados Sistema de visión panorámica (3700 CNY)
Cámara de percepción frontal	○ Cámara monocular
Número de cámaras	• 1 unidad; ○ 5 unidades
Número de radares ultrasónicos	• 8 unidades

Carga en el coche

Carga en el coche (continuación)

Puerto multimedia/de carga	•USB;•Type-C
Número de puertos USB/ Tipo-C	• Fila delantera 2 unidades / Fila trasera 2 unidades
Toma de corriente de 12 V del maletero	•

"●" = Equipamiento de serie

"-" = No disponible

"○" = Equipamiento opcional.

Nota: Estos son vehículos del mercado chino. La cobertura de garantía no está disponible fuera de China.